

STUDIO
GIUSEPPE A. CENTAURO
ARCHITETTO
Via Pallacorda 12
59100 Prato



COMUNE DI
MARCIANA MARINA

PROVINCIA DI LIVORNO

REGIONE TOSCANA

Programma di Sviluppo Rurale (PSR) 2007-2013

Reg. CE n. 1698/2005

REGIONE TOSCANA - GAL ETRURIA

Asse 4 - Metodo Leader - PSR 2007/2013

Misura 323b - Bando 19 Riqualificazione del patrimonio culturale

04

titolo

INTERVENTI DI RIQUALIFICAZIONE DEL LUNGOMARE
DI MARCIANA MARINA (Rif. Det. Dir. n. 179 del 17/06/2014)
PIANO DEL COLORE E PROGETTO NORMA PER LE
FACCIE DEGLI EDIFICI FRONTEMARE ("DA TORRE A TORRE") 1°S.A.L.

ubicazione

LUNGOMARE DI MARCIANA MARINA

committente

COMUNE DI MARCIANA MARINA
(Responsabile dell'Area Tecnica: Geom. Rosario Navarra)

elaborato

DOSSIER
"REPERTORIO CATALOGRAFICO DELLE N. 82 SCHEDE DI FACCIATA"

progetto

Prof. Arch. Giuseppe Alberto Centauro

collaboratori

Arch. Daniela Chiesi, Dott.sa Cristina Nadia Grandin

ass. tecnici

Arch. Brunella Sibilia, Dott.sa Irene Centauro



tel/fax: 0574-31233

info@studiocentauro.com

www.studiocentauro.com



Giuseppe Centauro

giugno
2014

QUADRO DI UNIONE DELLE AREE DI RIFERIMENTO

IL COTONE

schede n. 1-7 e 62-82





**PROGETTO NORMA DEL LUNGOMARE
DI MARCIANA MARINA
SCHEDA UNITA' DI FACCIA TA/1**

Rif. SCHEDA

001

Area di riferimento: IL COTONE	
Individuazione urbana: VIA DEL COTONE n.c. 11,13,17	
Foglio catastale: 4 part. 162	
Denominazione/tipologia: 10b – torre, 2c	



Fronte sul lungomare

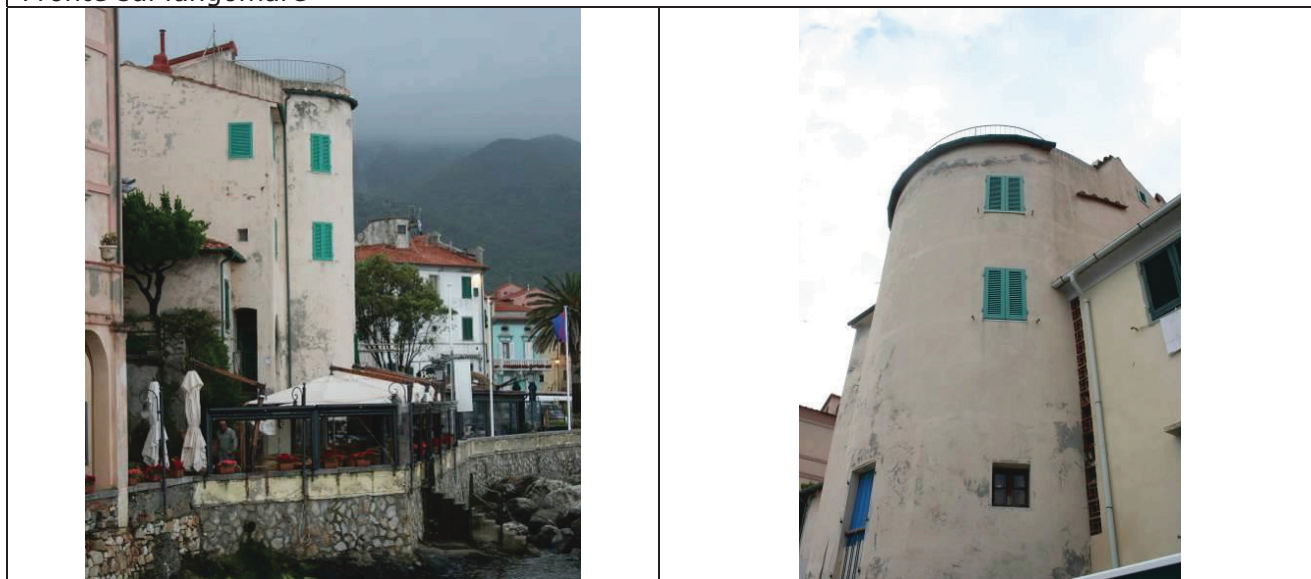

Fronte sul lungomare

Particolare



**PROGETTO NORMA DEL LUNGOMARE
DI MARCIANA MARINA
SCHEDA UNITA' DI FACCIA/2**

Rif. SCHEDA

001



(rilievo rielaborato giugno 2014)

Fronte sul lungomare

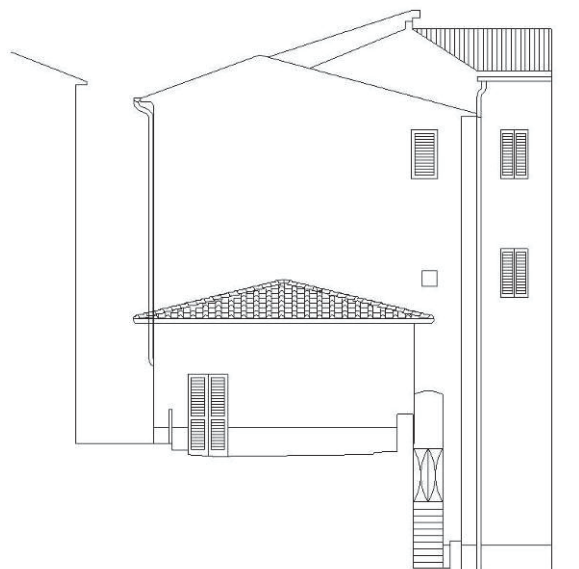

Fronte laterale (a)

(rilievo elaborato giugno 2014)

Grafico con rilievo codici colore (ex 162)

FONDO	E6.07.84	BASAM/ZOCC	ON.00.64	CORNICI	
ALTRO	Torre inclusa e accorpata				

**PROGETTO NORMA DEL LUNGOMARE
DI MARCIANA MARINA
SCHEDA UNITA' DI FACCIATA/3**

Rif. SCHEDA

001**DESCRIZIONE FRONTE**
☒ Edilizia di antica formazione ☐ Edilizia storica moderna ☐ Edilizia di formazione recente
MATERIALI FACCIA VISTA
☒ laterizio ☐ lapideo ☐ marmoreo ☐ cementizio

☐ intonaco ☐ altro:
TIPO DI FINITURA PITTORICA
☐ Minerale ☒ Tempera ☐ Altro:
GRANA DELLA FINITURA PITTORICA
☒ Liscia ☐ Ruvida ☐ Intermedia ☐ Altro:
VALUTAZIONE DEI COLORI RILEVATI

DF – difforme A – atipico D- deviato C- compatibile

Elementi principali

1	fondo facciata	2	basamento	3	zoccolo	4	cornici	5	decori
	<input type="checkbox"/> DF		<input type="checkbox"/> DF		<input checked="" type="checkbox"/> DF		<input type="checkbox"/> DF		<input type="checkbox"/> DF
	<input type="checkbox"/> A		<input type="checkbox"/> A		<input type="checkbox"/> A		<input type="checkbox"/> A		<input type="checkbox"/> A
	<input checked="" type="checkbox"/> D		<input type="checkbox"/> D		<input type="checkbox"/> D		<input type="checkbox"/> D		<input type="checkbox"/> D
	<input type="checkbox"/> C		<input type="checkbox"/> C		<input type="checkbox"/> C		<input type="checkbox"/> C		<input type="checkbox"/> C

Elementi accessori di facciata

6	portone	7	inferriate	8	serramenti	9	persiane	10	altro
	<input type="checkbox"/> DF		<input type="checkbox"/> DF		<input type="checkbox"/> DF		<input type="checkbox"/> DF		<input type="checkbox"/> DF
	<input type="checkbox"/> A		<input type="checkbox"/> A		<input type="checkbox"/> A		<input type="checkbox"/> A		<input type="checkbox"/> A
	<input type="checkbox"/> D		<input type="checkbox"/> D		<input type="checkbox"/> D		<input checked="" type="checkbox"/> D		<input type="checkbox"/> D
	<input type="checkbox"/> C		<input type="checkbox"/> C		<input type="checkbox"/> C		<input type="checkbox"/> C		<input type="checkbox"/> C

VALUTAZIONE CROMATICA DI SINTESI NEL CONTESTO PAESAGGISTICO
☐ Alterazione molto rilevante ☒ Alterazione rilevante ☐ Alterazione non rilevante

☒ Incongruità materiche ☐ Incongruità lessicali ☐
CARATTERI COSTRUTTIVI ☐ Matrice rustica ☐ Matrice abitativa ☒ Matrice ibrida
STATO DI CONSERVAZIONE DELLE SUPERFICI
☐ Buono ☒ Mediocre ☐ Cattivo ☐ Pessimo
Annotazioni sull'incidenza di altri fenomeni di degrado e/o alterazione

La torre del Cotone costituisce un'emergenza paesaggistica da recuperare matericamente e cromaticamente per la valorizzazione dell'identità del luogo.



**PROGETTO NORMA DEL LUNGOMARE
DI MARCIANA MARINA
SCHEDA UNITA' DI FACCIATA/4**

Rif. SCHEDA

001

SEZIONE MONITORAGGIO DELL'UNITA' DI FACCIATA

Elaborazione indici

A - Grado di impatto visivo	basso	1		medio	2		alto	4	X
B - Grado di alterazione	basso	3		medio	2	X	alto	1	
C - Condizioni conservative	buone	1		medie	2	X	cattive	4	
D - Grado di alterazione in ambito cromatico e materico/ paesaggistico	basso	1		medio	2		alto	3	X

Elaborazione parametri

Priorità (A+C)	bassa (2÷3)		media (4÷6)	X	alta (=8)	
Rilevanza (A x B)	bassa (1÷3)		media (4÷6)		alta (8÷12)	X
Recuperabilità (C x D)	alta (1÷3)		media (4÷6)	X	bassa (8÷12)	
Compatibilità (B/D)	alta (>2)		media (1÷2)		bassa (<1)	X

SEGNALAZIONE PRE-PROGETTUALE DI PIANO

Indicazioni cromatiche con sistema comparativo ACC 4041

Colori di progetto norma (sostitutivi/correttivi/adattativi)	Fondi	Cornici	Basam/Zocc	Porte/portoni	Persiane
A Cromatismo	D2	F2	F2	DI SERIE	L8
B Saturazione	10	03	05		30
C Tonalità	50	84	45		60
Simulazione in acquerello <input checked="" type="checkbox"/> si <input type="checkbox"/> no					

Altro: Fondo edifici accorpati: C8.15.65 - D2.10.70

La torre dev'essere cromaticamente disgiunta dalle altre costruzioni ad essa accorpate.

Redattori

G.A.C. - N.C.G. - D.C.

Data rilievo cromatico

giugno 2014



**PROGETTO NORMA DEL LUNGOMARE
DI MARCIANA MARINA
SCHEDA UNITA' DI FACCIA TA/1**

Rif. SCHEDA

002

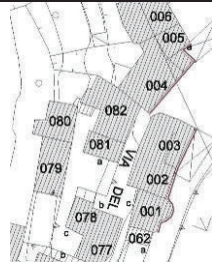
Area di riferimento: IL COTONE	
Individuazione urbana: VIA DEL COTONE n.c. 19 e retro 5-7-9-11a	
Foglio catastale: 4 part. 1557	
Denominazione/tipologia 2b	

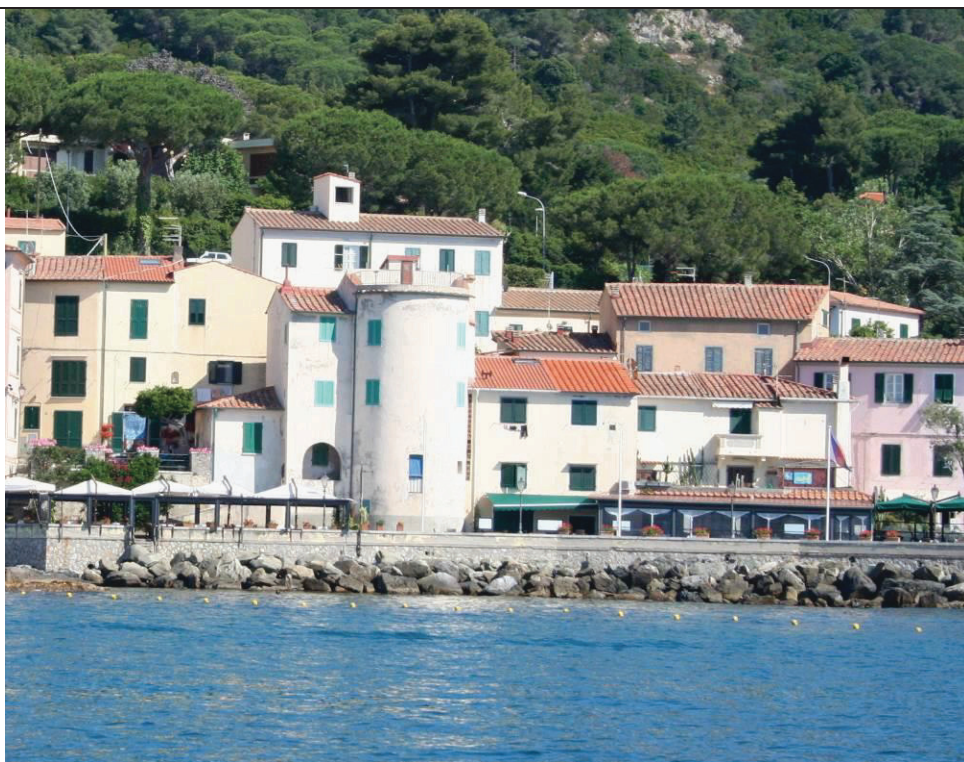

Fronte sul lungomare



Fronte tergale su via del Cotone (c)



Fronte laterale su via del Cotone (a)



**PROGETTO NORMA DEL LUNGOMARE
DI MARCIANA MARINA
SCHEDA UNITA' DI FACCIA/2**

Rif. SCHEDA

002



(rilievo rielaborato giugno 2014)

Fronte sul lungomare

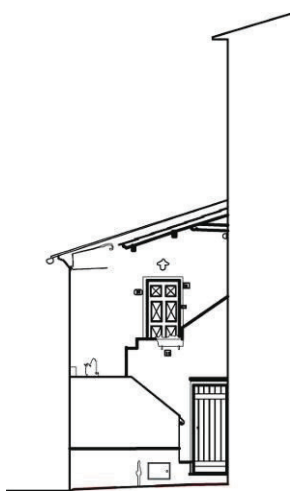

Fronte laterale su via del Cotone (a)

Grafico con rilievo codici colore (ex 161)

FONDO	F2.05.65	BASAM/ZOCC	ON.00.58	CORNICI	ON.00.90
ALTRO					

 PROGETTO NORMA DEL LUNGOMARE DI MARCIANA MARINA SCHEDA UNITA' DI FACCIATA/3	Rif. SCHEDA
	002

DESCRIZIONE FRONTE	
<input type="checkbox"/> Edilizia di antica formazione <input checked="" type="checkbox"/> Edilizia storica moderna <input type="checkbox"/> Edilizia di formazione recente	
MATERIALI FACCIA VISTA	
<input type="checkbox"/> laterizio <input type="checkbox"/> lapideo <input type="checkbox"/> marmoreo <input type="checkbox"/> cementizio	
<input checked="" type="checkbox"/> intonaco <input type="checkbox"/> altro:	

TIPO DI FINITURA PITTORICA	
<input type="checkbox"/> Minerale <input checked="" type="checkbox"/> Tempera <input type="checkbox"/> Altro:	

GRANA DELLA FINITURA PITTORICA	
<input checked="" type="checkbox"/> Liscia <input type="checkbox"/> Ruvida <input type="checkbox"/> Intermedia <input type="checkbox"/> Altro:	

VALUTAZIONE DEI COLORI RILEVATI									
DF – difforme A – atipico D- deviato C- compatibile									
Elementi principali									
1	fondo facciata	2	basamento	3	zoccolo	4	cornici	5	decori
	<input type="checkbox"/> DF		<input type="checkbox"/> DF		<input type="checkbox"/> DF		<input type="checkbox"/> DF		<input type="checkbox"/> DF
	<input type="checkbox"/> A		<input type="checkbox"/> A		<input type="checkbox"/> A		<input type="checkbox"/> A		<input type="checkbox"/> A
	<input checked="" type="checkbox"/> D		<input type="checkbox"/> D		<input type="checkbox"/> D		<input type="checkbox"/> D		<input type="checkbox"/> D
	<input type="checkbox"/> C		<input type="checkbox"/> C		<input type="checkbox"/> C		<input type="checkbox"/> C		<input type="checkbox"/> C

Elementi accessori di facciata									
6	portone	7	inferriate	8	serramenti	9	persiane	10	altro
	<input type="checkbox"/> DF		<input type="checkbox"/> DF		<input type="checkbox"/> DF		<input type="checkbox"/> DF		<input type="checkbox"/> DF
	<input type="checkbox"/> A		<input type="checkbox"/> A		<input type="checkbox"/> A		<input type="checkbox"/> A		<input type="checkbox"/> A
	<input type="checkbox"/> D		<input type="checkbox"/> D		<input type="checkbox"/> D		<input type="checkbox"/> D		<input type="checkbox"/> D
	<input type="checkbox"/> C		<input type="checkbox"/> C		<input type="checkbox"/> C		<input type="checkbox"/> C		<input type="checkbox"/> C

VALUTAZIONE CROMATICA DI SINTESI NEL CONTESTO PAESAGGISTICO	
<input type="checkbox"/> Alterazione molto rilevante <input type="checkbox"/> Alterazione rilevante <input checked="" type="checkbox"/> Alterazione non rilevante	
<input type="checkbox"/> Incongruità materiche <input type="checkbox"/> Incongruità lessicali <input type="checkbox"/>	

CARATTERI COSTRUTTIVI		<input type="checkbox"/> Matrice rustica	<input checked="" type="checkbox"/> Matrice abitativa	<input type="checkbox"/> Matrice ibrida
STATO DI CONSERVAZIONE DELLE SUPERFICI				
<input type="checkbox"/> Buono <input checked="" type="checkbox"/> Mediocre <input type="checkbox"/> Cattivo <input type="checkbox"/> Pessimo				

Annotazioni sull'incidenza di altri fenomeni di degrado e/o alterazione
Occorre attuare interventi di manutenzione e correttivi cromatici.



**PROGETTO NORMA DEL LUNGOMARE
DI MARCIANA MARINA
SCHEMA UNITA' DI FACCIA/4**

Rif. SCHEMA

002

SEZIONE MONITORAGGIO DELL'UNITA' DI FACCIA

Elaborazione indici

A - Grado di impatto visivo	basso	1		medio	2	X	alto	4	
B - Grado di alterazione	basso	3		medio	2	X	alto	1	
C - Condizioni conservative	buone	1		medie	2		cattive	4	X
D - Grado di alterazione in ambito cromatico e materico/ paesaggistico	basso	1		medio	2	X	alto	3	

Elaborazione parametri

Priorità (A+C)	bassa (2÷3)		media (4÷6)	X	alta (=8)	
Rilevanza (A x B)	bassa (1÷3)		media (4÷6)	X	alta (8÷12)	
Recuperabilità (C x D)	alta (1÷3)		media (4÷6)		bassa (8÷12)	X
Compatibilità (B/D)	alta (>2)		media (1÷2)	X	bassa (<1)	

SEGNALAZIONE PRE-PROGETTUALE DI PIANO

Indicazioni cromatiche con sistema comparativo ACC 4041

Colori di progetto norma (sostitutivi/correttivi/adattativi)	Fondi	Cornici	Basam/Zocc	Porte/portoni	Persiane
A Cromatismo	C8	F2	F2	DI SERIE	DI SERIE
B Saturazione	20	03	05		
C Tonalità	60	84	45		
Simulazione in acquerello <input checked="" type="checkbox"/> si <input type="checkbox"/> no					

Altro:

Fronti laterali e avancorpo scale sul fronte (a): E0.10.70.

Redattore

Data rilievo cromatico

G.A.C. - N.C.G. - D.C.

giugno 2014



**PROGETTO NORMA DEL LUNGOMARE
DI MARCIANA MARINA
SCHEDA UNITA' DI FACCIA TA/1**

Rif. SCHEDA

003

Area di riferimento: IL COTONE

Individuazione urbana: VIA DEL COTONE n.c. 21, PIAZZA DELLA VITTORIA n.c. 1, VIA DEL COTONE n.c. 1-3

Foglio catastale: 4 part. 1557

Denominazione/tipologia: 1c, 11a



Fronte sul lungomare



Fronte su Piazza della Vittoria (b)



**PROGETTO NORMA DEL LUNGOMARE
DI MARCIANA MARINA
SCHEDA UNITA' DI FACCIA/2**

Rif. SCHEDA

003

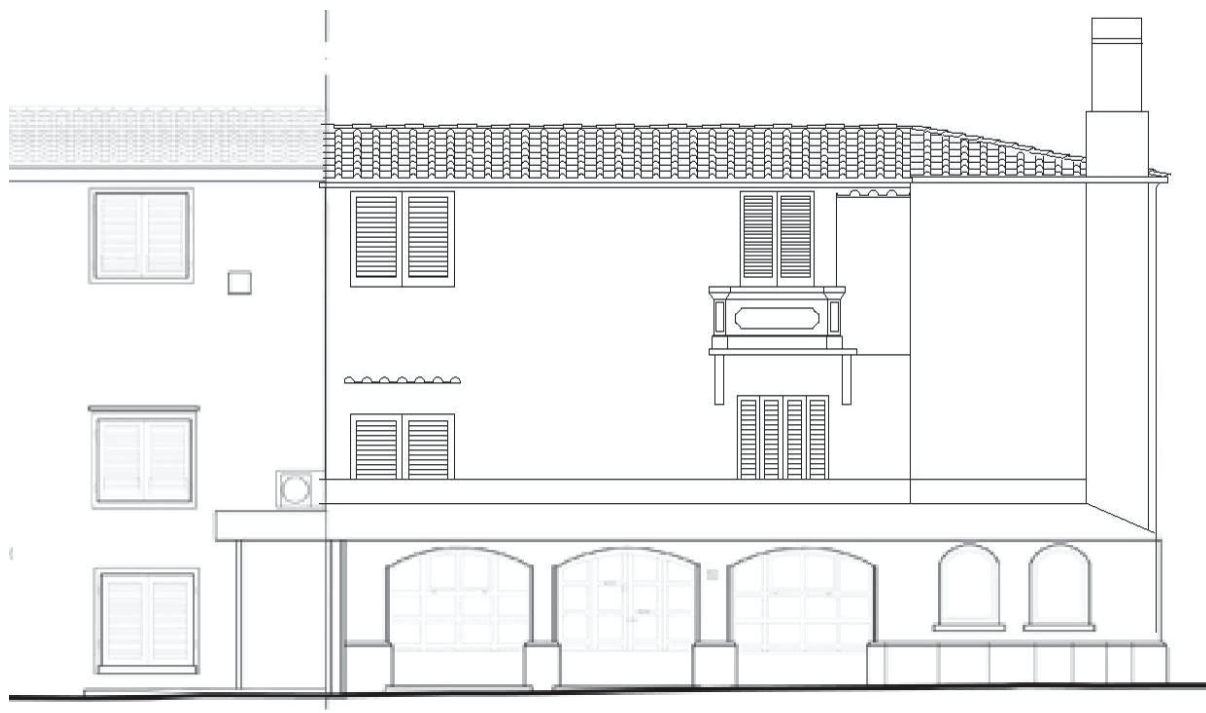

(rilievo rielaborato giugno 2014)

Fronte sul lungomare

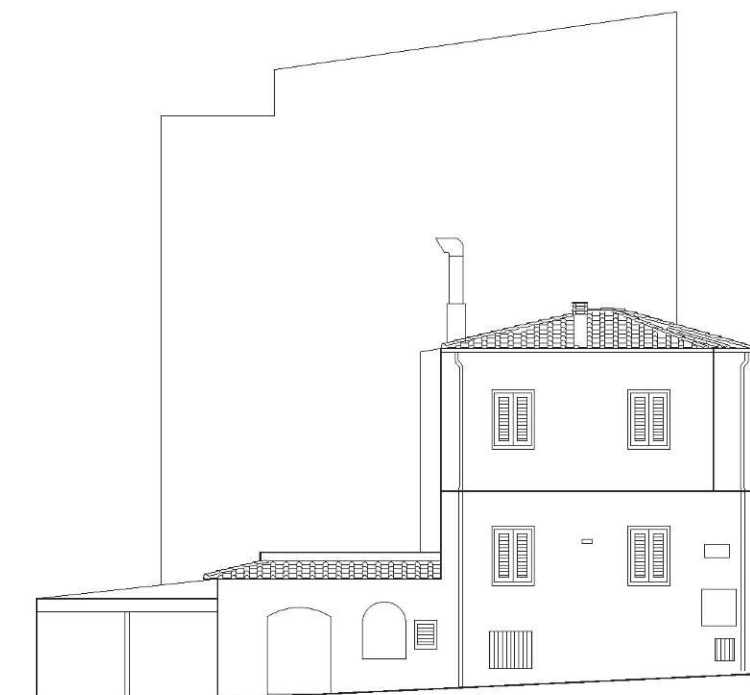

(rilievo elaborato giugno 2014)

Fronte su Piazza della Vittoria (b)

Grafico con rilievo codici colore (ex 154-155)

FONDO	F6.07.82	BASAM/ZOCC		CORNICI	ON.02.77
ALTRO	dehor come avancorpo				

 PROGETTO NORMA DEL LUNGOMARE DI MARCIANA MARINA SCHEDA UNITA' DI FACCIATA/3	Rif. SCHEDA
	003

DESCRIZIONE FRONTE			
<input type="checkbox"/> Edilizia di antica formazione <input checked="" type="checkbox"/> Edilizia storica moderna <input type="checkbox"/> Edilizia di formazione recente			
MATERIALI FACCIA VISTA			
<input type="checkbox"/> laterizio	<input type="checkbox"/> lapideo	<input type="checkbox"/> marmoreo	<input type="checkbox"/> cementizio
<input checked="" type="checkbox"/> intonaco <input type="checkbox"/> altro:			

TIPO DI FINITURA PITTORICA		
<input type="checkbox"/> Minerale	<input checked="" type="checkbox"/> Tempera	<input type="checkbox"/> Altro:

GRANA DELLA FINITURA PITTORICA			
<input checked="" type="checkbox"/> Liscia	<input type="checkbox"/> Ruvida	<input type="checkbox"/> Intermedia	<input type="checkbox"/> Altro:

VALUTAZIONE DEI COLORI RILEVATI									
DF – difforme A – atipico D- deviato C- compatibile									
Elementi principali									
1	fondo facciata	2	basamento	3	zoccolo	4	cornici	5	decori
	<input checked="" type="checkbox"/> DF		<input type="checkbox"/> DF		<input type="checkbox"/> DF		<input type="checkbox"/> DF		<input type="checkbox"/> DF
	<input type="checkbox"/> A		<input type="checkbox"/> A		<input type="checkbox"/> A		<input type="checkbox"/> A		<input type="checkbox"/> A
	<input type="checkbox"/> D		<input type="checkbox"/> D		<input type="checkbox"/> D		<input type="checkbox"/> D		<input type="checkbox"/> D
	<input type="checkbox"/> C		<input type="checkbox"/> C		<input type="checkbox"/> C		<input type="checkbox"/> C		<input type="checkbox"/> C

Elementi accessori di facciata									
6	portone	7	inferriate	8	serramenti	9	persiane	10	altro
	<input type="checkbox"/> DF		<input type="checkbox"/> DF		<input type="checkbox"/> DF		<input type="checkbox"/> DF		<input type="checkbox"/> DF
	<input type="checkbox"/> A		<input type="checkbox"/> A		<input type="checkbox"/> A		<input type="checkbox"/> A		<input type="checkbox"/> A
	<input type="checkbox"/> D		<input type="checkbox"/> D		<input type="checkbox"/> D		<input type="checkbox"/> D		<input type="checkbox"/> D
	<input type="checkbox"/> C		<input type="checkbox"/> C		<input type="checkbox"/> C		<input type="checkbox"/> C		<input type="checkbox"/> C

VALUTAZIONE CROMATICA DI SINTESI NEL CONTESTO PAESAGGISTICO		
<input type="checkbox"/> Alterazione molto rilevante	<input checked="" type="checkbox"/> Alterazione rilevante	<input type="checkbox"/> Alterazione non rilevante
<input checked="" type="checkbox"/> Incongruità materiche	<input type="checkbox"/> Incongruità lessicali	<input type="checkbox"/>

CARATTERI COSTRUTTIVI	<input type="checkbox"/> Matrice rustica	<input checked="" type="checkbox"/> Matrice abitativa	<input type="checkbox"/> Matrice ibrida
STATO DI CONSERVAZIONE DELLE SUPERFICI			
<input type="checkbox"/> Buono	<input type="checkbox"/> Mediocre	<input checked="" type="checkbox"/> Cattivo	<input type="checkbox"/> Pessimo

Annotazioni sull'incidenza di altri fenomeni di degrado e/o alterazione
Necessita di ripristino cromatico e di riordino formale in ordine anche alla presenza di un dehor in fregio alla facciata.



**PROGETTO NORMA DEL LUNGOMARE
DI MARCIANA MARINA
SCHEDA UNITA' DI FACCIATA/4**

Rif. SCHEDA

003

SEZIONE MONITORAGGIO DELL'UNITA' DI FACCIATA

Elaborazione indici

A - Grado di impatto visivo	basso	1		medio	2	X	alto	4	
B - Grado di alterazione	basso	3		medio	2	X	alto	1	
C - Condizioni conservative	buone	1		medie	2		cattive	4	X
D - Grado di alterazione in ambito cromatico e materico/ paesaggistico	basso	1		medio	2		alto	3	X

Elaborazione parametri

Priorità (A+C)	bassa (2÷3)		media (4÷6)	X	Alta (=8)	
Rilevanza (A x B)	bassa (1÷3)		media (4÷6)	X	alta (8÷12)	
Recuperabilità (C x D)	alta (1÷3)		media (4÷6)		bassa (8÷12)	X
Compatibilità (B/D)	alta (>2)		media (1÷2)		bassa (<1)	X

SEGNALAZIONE PRE-PROGETTUALE DI PIANO

Indicazioni cromatiche con sistema comparativo ACC 4041

Colori di progetto norma (sostitutivi/correttivi/adattativi)	Fondi	Cornici	Basam/Zocc	Porte/portoni	Persiane
A Cromatismo	D2	F2	F2	DI SERIE	DI SERIE
B Saturazione	05	05	05		
C Tonalità	80	75	45		
Simulazione in acquerello <input checked="" type="checkbox"/> si <input type="checkbox"/> no					

Altro:

Cornicione sottogronda della stessa tinta delle cornici perimetrali alle finestre.

Redattore

G.A.C. - N.C.G. - D.C.

Data rilievo cromatico

giugno 2014

Rif. SCHEDA

004

n.c. 2, 4, 6

Foglio catastale: 4 part. 145-147-148-149

Denominazione/tipologia 7a, 11b

Fronte su Piazza della Vittoria



Fronte laterale (b)



Particolare



**PROGETTO NORMA DEL LUNGOMARE
DI MARCIANA MARINA
SCHEDA UNITA' DI FACCIA/2**

Rif. SCHEDA

004



(rilievo rielaborato giugno 2014)

Fronte su Piazza della Vittoria



(rilievo rielaborato giugno 2014)

Fronte laterale (b)

Grafico con rilievo codici colore (ex 147-148-149)

FONDO	C0.08.80	BASAM/ZOCC	ON.00.60	CORNICI	ON.00.90
ALTRO	portale in granito				

 PROGETTO NORMA DEL LUNGOMARE DI MARCIANA MARINA SCHEDA UNITA' DI FACCIATA/3	Rif. SCHEDA
	004

DESCRIZIONE FRONTE			
<input checked="" type="checkbox"/> Edilizia di antica formazione <input type="checkbox"/> Edilizia storica moderna <input type="checkbox"/> Edilizia di formazione recente			
MATERIALI FACCIA VISTA			
<input type="checkbox"/> laterizio	<input type="checkbox"/> lapideo	<input type="checkbox"/> marmoreo	<input type="checkbox"/> cementizio
<input checked="" type="checkbox"/> intonaco <input type="checkbox"/> altro:			

TIPO DI FINITURA PITTORICA		
<input type="checkbox"/> Minerale	<input checked="" type="checkbox"/> Tempera	<input type="checkbox"/> Altro:

GRANA DELLA FINITURA PITTORICA			
<input checked="" type="checkbox"/> Liscia	<input type="checkbox"/> Ruvida	<input type="checkbox"/> Intermedia	<input type="checkbox"/> Altro:

VALUTAZIONE DEI COLORI RILEVATI									
DF – difforme A – atipico D- deviato C- compatibile									
Elementi principali									
1	fondo facciata	2	basamento	3	zoccolo	4	cornici	5	decori
	<input type="checkbox"/> DF		<input type="checkbox"/> DF		<input type="checkbox"/> DF		<input type="checkbox"/> DF		<input type="checkbox"/> DF
	<input type="checkbox"/> A		<input type="checkbox"/> A		<input type="checkbox"/> A		<input type="checkbox"/> A		<input type="checkbox"/> A
	<input checked="" type="checkbox"/> D		<input type="checkbox"/> D		<input type="checkbox"/> D		<input type="checkbox"/> D		<input type="checkbox"/> D
	<input type="checkbox"/> C		<input type="checkbox"/> C		<input type="checkbox"/> C		<input type="checkbox"/> C		<input type="checkbox"/> C

Elementi accessori di facciata									
6	portone	7	inferriate	8	serramenti	9	persiane	10	altro
	<input type="checkbox"/> DF		<input type="checkbox"/> DF		<input type="checkbox"/> DF		<input type="checkbox"/> DF		<input type="checkbox"/> DF
	<input type="checkbox"/> A		<input type="checkbox"/> A		<input type="checkbox"/> A		<input type="checkbox"/> A		<input type="checkbox"/> A
	<input type="checkbox"/> D		<input type="checkbox"/> D		<input type="checkbox"/> D		<input type="checkbox"/> D		<input type="checkbox"/> D
	<input checked="" type="checkbox"/> C		<input type="checkbox"/> C		<input type="checkbox"/> C		<input type="checkbox"/> C		<input type="checkbox"/> C

VALUTAZIONE CROMATICA DI SINTESI NEL CONTESTO PAESAGGISTICO		
<input type="checkbox"/> Alterazione molto rilevante	<input type="checkbox"/> Alterazione rilevante	<input checked="" type="checkbox"/> Alterazione non rilevante
<input type="checkbox"/> Incongruità materiche	<input type="checkbox"/> Incongruità lessicali	<input type="checkbox"/>

CARATTERI COSTRUTTIVI			
<input type="checkbox"/> Matrice rustica	<input checked="" type="checkbox"/> Matrice abitativa	<input type="checkbox"/> Matrice ibrida	
STATO DI CONSERVAZIONE DELLE SUPERFICI			
<input type="checkbox"/> Buono	<input checked="" type="checkbox"/> Mediocre	<input type="checkbox"/> Cattivo	<input type="checkbox"/> Pessimo

Annotazioni sull'incidenza di altri fenomeni di degrado e/o alterazione
Introdurre correttivi cromatici e decorativi, eliminare cavi di rete sul fronte di facciata. Da rivedere la dislocazione e la tipologia del dehor per la congruità paesaggistica e per valorizzare l'ambito architettonico e cromatico dell'immobile



**PROGETTO NORMA DEL LUNGOMARE
DI MARCIANA MARINA
SCHEDA UNITA' DI FACCIATA/4**

Rif. SCHEDA

004

SEZIONE MONITORAGGIO DELL'UNITA' DI FACCIATA

Elaborazione indici

A - Grado di impatto visivo	basso	1		medio	2		alto	4	X
B - Grado di alterazione	basso	3		medio	2	X	alto	1	
C - Condizioni conservative	buone	1		medie	2	X	cattive	4	
D - Grado di alterazione in ambito cromatico e materico/ paesaggistico	basso	1		medio	2		alto	3	X

Elaborazione parametri

Priorità (A+C)	bassa (2÷3)		media (4÷6)	X	alta (=8)	
Rilevanza (A x B)	bassa (1÷3)		media (4÷6)		alta (8÷12)	X
Recuperabilità (C x D)	alta (1÷3)		media (4÷6)	X	bassa (8÷12)	
Compatibilità (B/D)	alta (>2)		media (1÷2)		bassa (<1)	X

SEGNALAZIONE PRE-PROGETTUALE DI PIANO

Indicazioni cromatiche con sistema comparativo ACC 4041

Colori di progetto norma (sostitutivi/correttivi/adattativi)	Fondi	Cornici	Basam/Zocc	Porte/portoni	Persiane
A Cromatismo	C0	E0	/	DI SERIE	DI SERIE
B Saturazione	04	05			
C Tonalità	78	75			
Simulazione in acquerello <input checked="" type="checkbox"/> si <input type="checkbox"/> no					

Altro:

Si suggerisce di eseguire decorazione a "trompe l'oeil" nel vano della finestra tamponata, simulando le persiane chiuse.

Redattore

G.A.C.- N.C.G. - D.C.

Data rilievo cromatico

giugno 2014

 PROGETTO NORMA DEL LUNGOMARE DI MARCIANA MARINA SCHEDA UNITA' DI FACCIA TA/1	Rif. SCHEDA
	005

Area di riferimento: IL COTONE	
Individuazione urbana: PIAZZA DELLA VITTORIA	
Foglio catastale: 4 part. 144-145	
Denominazione/tipologia: 2b, 11b	



Fronti Piazza della Vittoria



Fronte su Piazza della Vittoria

Fronte laterale (a)



**PROGETTO NORMA DEL LUNGOMARE
DI MARCIANA MARINA
SCHEDA UNITA' DI FACCIATA/2**

Rif. SCHEDA

005



Fronte laterale (a)

(rilievo rielaborato giugno 2014)



Fronte su Piazza della Vittoria

(rilievo rielaborato giugno 2014)

Grafico con rilievo codici colore (ex 144)

FONDO	F6.15.80	BASAM/ZOCC	ON.00.60	CORNICI	ON.00.76
ALTRO	Frontone superiore; avancorpo scale sul fronte (G0.08.84)				



**PROGETTO NORMA DEL LUNGOMARE
DI MARCIANA MARINA
SCHEDA UNITA' DI FACCIATA/3**

Rif. SCHEDA

005**DESCRIZIONE FRONTE**

☒ Edilizia di antica formazione ☐ Edilizia storica moderna ☐ Edilizia di formazione recente

MATERIALI FACCIA VISTA

☐ laterizio ☐ lapideo ☐ marmoreo ☐ cementizio

☒ intonaco ☐ altro:

TIPO DI FINITURA PITTORICA

☐ Minerale ☒ Tempera ☐ Altro:

GRANA DELLA FINITURA PITTORICA

☒ Liscia ☐ Ruvida ☐ Intermedia ☐ Altro:

VALUTAZIONE DEI COLORI RILEVATI

DF – difforme A – atipico D- deviato C- compatibile

Elementi principali

1	fondo facciata	2	basamento	3	zoccolo	4	cornici	5	decori
	<input type="checkbox"/> DF		<input type="checkbox"/> DF		<input type="checkbox"/> DF		<input type="checkbox"/> DF		<input type="checkbox"/> DF
	<input type="checkbox"/> A		<input type="checkbox"/> A		<input type="checkbox"/> A		<input type="checkbox"/> A		<input type="checkbox"/> A
	<input type="checkbox"/> D		<input type="checkbox"/> D		<input type="checkbox"/> D		<input type="checkbox"/> D		<input type="checkbox"/> D
	<input checked="" type="checkbox"/> C		<input type="checkbox"/> C		<input type="checkbox"/> C		<input type="checkbox"/> C		<input type="checkbox"/> C

Elementi accessori di facciata

6	portone	7	inferriate	8	serramenti	9	persiane	10	Altro: scale
	<input type="checkbox"/> DF		<input type="checkbox"/> DF		<input type="checkbox"/> DF		<input type="checkbox"/> DF		<input type="checkbox"/> DF
	<input type="checkbox"/> A		<input type="checkbox"/> A		<input type="checkbox"/> A		<input type="checkbox"/> A		<input type="checkbox"/> A
	<input type="checkbox"/> D		<input type="checkbox"/> D		<input type="checkbox"/> D		<input type="checkbox"/> D		<input checked="" type="checkbox"/> D
	<input type="checkbox"/> C		<input type="checkbox"/> C		<input type="checkbox"/> C		<input type="checkbox"/> C		<input type="checkbox"/> C

VALUTAZIONE CROMATICA DI SINTESI NEL CONTESTO PAESAGGISTICO

☐ Alterazione molto rilevante ☒ Alterazione rilevante ☐ Alterazione non rilevante

☐ Incongruità materiche ☒ Incongruità lessicali ☐

CARATTERI COSTRUTTIVI ☐ Matrice rustica ☒ Matrice abitativa ☐ Matrice ibrida

STATO DI CONSERVAZIONE DELLE SUPERFICI

☐ Buono ☐ Mediocre ☒ Cattivo ☐ Pessimo

Annotazioni sull'incidenza di altri fenomeni di degrado e/o alterazione

Da rivedere la dislocazione e la tipologia del dehor per la congruità paesaggistica e per valorizzare l'ambito architettonico e cromatico dell'immobile.



**PROGETTO NORMA DEL LUNGOMARE
DI MARCIANA MARINA
SCHEDA UNITA' DI FACCIATA/4**

Rif. SCHEDA

005

SEZIONE MONITORAGGIO DELL'UNITA' DI FACCIATA

Elaborazione indici

A - Grado di impatto visivo	basso	1		medio	2		alto	4	X
B - Grado di alterazione	basso	3		medio	2		alto	1	X
C - Condizioni conservative	buone	1		medie	2		cattive	4	X
D - Grado di alterazione in ambito cromatico e materico/ paesaggistico	basso	1		medio	2		alto	3	X

Elaborazione parametri

Priorità (A+C)	bassa (2÷3)		media (4÷6)		alta (=8)	X
Rilevanza (A x B)	bassa (1÷3)		media (4÷6)	X	alta (8÷12)	
Recuperabilità (C x D)	alta (1÷3)		media (4÷6)		bassa (8÷12)	X
Compatibilità (B/D)	alta (>2)		media (1÷2)		bassa (<1)	X

SEGNALAZIONE PRE-PROGETTUALE DI PIANO

Indicazioni cromatiche con sistema comparativo ACC 4041

Colori di progetto norma (sostitutivi/correttivi/adattativi)	Fondi	Cornici	Basam/Zocc	Porte/portoni	Persiane
A Cromatismo	F6	F6	F6	DI SERIE	DI SERIE
B Saturazione	15	05	05		
C Tonalità	80	60	60		
Simulazione in acquerello <input checked="" type="checkbox"/> si <input type="checkbox"/> no					

Altro:

Avancorpo scale sul fronte principale: E4.25.75.

Redattore

Data rilievo cromatico

G.A.C. - N.C.G. - D.C.

giugno 2014



**PROGETTO NORMA DEL LUNGOMARE
DI MARCIANA MARINA
SCHEDA UNITA' DI FACCIA/1**

Rif. SCHEDA

006

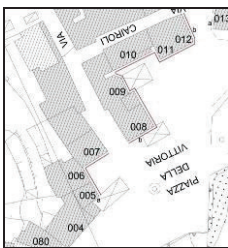
Area di riferimento: IL COTONE	
Individuazione urbana: PIAZZA DELLA VITTORIA	
Foglio catastale: 4 part. 143	
Denominazione/tipologia: 1c	



Vista su Piazza della Vittoria



Fronte laterale (a)



Fronte su Piazza della Vittoria



**PROGETTO NORMA DEL LUNGOMARE
DI MARCIANA MARINA
SCHEDA UNITA' DI FACCIA TA/2**

Rif. SCHEDA

006

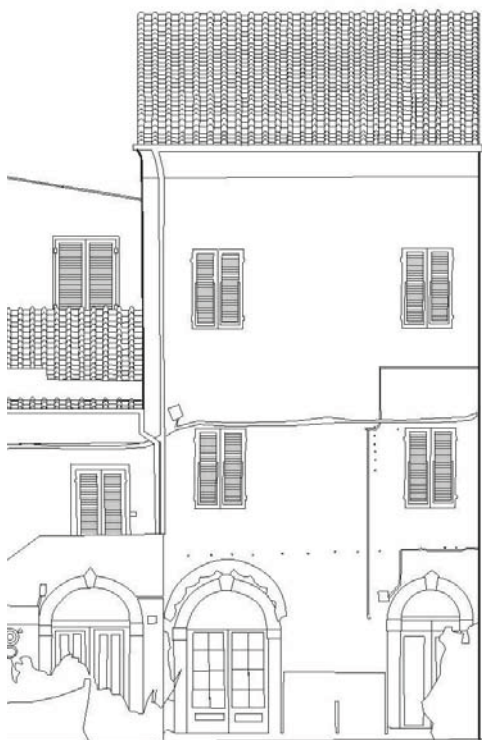

Fronte su Piazza della Vittoria

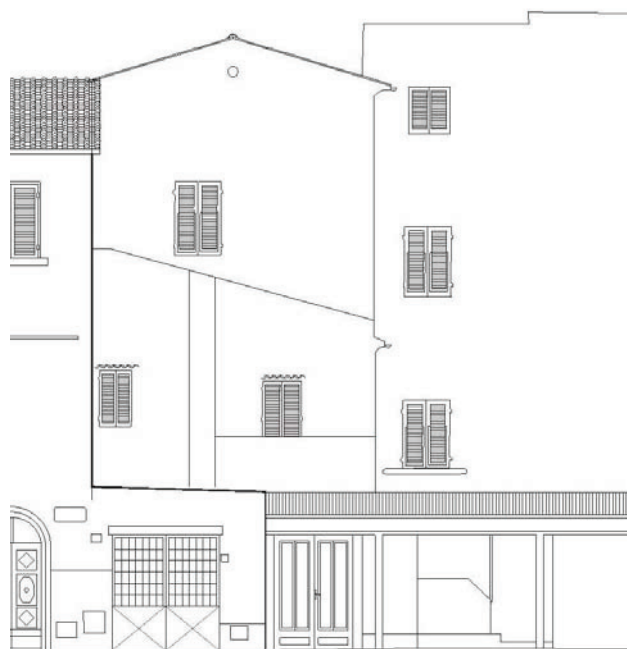

(rilievo rielaborato giugno 2014)

Fronte laterale (a)

Grafico con rilievo codici colore

FONDO	F2.20.80	BASAM/ZOCC	F2.05.45	CORNICI	
ALTRO	Portali in granito				



**PROGETTO NORMA DEL LUNGOMARE
DI MARCIANA MARINA
SCHEDA UNITA' DI FACCIATA/3**

Rif. SCHEDA

006**DESCRIZIONE FRONTE**

☒ Edilizia di antica formazione ☐ Edilizia storica moderna ☐ Edilizia di formazione recente

MATERIALI FACCIA VISTA

☐ laterizio ☐ lapideo ☐ marmoreo ☐ cementizio

☒ intonaco ☐ altro:

TIPO DI FINITURA PITTORICA

☐ Minerale ☒ Tempera ☐ Altro:

GRANA DELLA FINITURA PITTORICA

☒ Liscia ☐ Ruvida ☐ Intermedia ☐ Altro:

VALUTAZIONE DEI COLORI RILEVATI

DF – difforme A – atipico D- deviato C- compatibile

Elementi principali

1	fondo facciata	2	basamento	3	zoccolo	4	cornici	5	decori
	<input type="checkbox"/> DF		<input type="checkbox"/> DF		<input type="checkbox"/> DF		<input type="checkbox"/> DF		<input type="checkbox"/> DF
	<input type="checkbox"/> A		<input type="checkbox"/> A		<input type="checkbox"/> A		<input type="checkbox"/> A		<input type="checkbox"/> A
	<input checked="" type="checkbox"/> D		<input type="checkbox"/> D		<input type="checkbox"/> D		<input type="checkbox"/> D		<input type="checkbox"/> D
	<input type="checkbox"/> C		<input type="checkbox"/> C		<input type="checkbox"/> C		<input type="checkbox"/> C		<input type="checkbox"/> C

Elementi accessori di facciata

6	portone	7	inferriate	8	serramenti	9	persiane	10	altro
	<input type="checkbox"/> DF		<input type="checkbox"/> DF		<input type="checkbox"/> DF		<input type="checkbox"/> DF		<input type="checkbox"/> DF
	<input type="checkbox"/> A		<input type="checkbox"/> A		<input type="checkbox"/> A		<input type="checkbox"/> A		<input type="checkbox"/> A
	<input type="checkbox"/> D		<input type="checkbox"/> D		<input type="checkbox"/> D		<input checked="" type="checkbox"/> D		<input type="checkbox"/> D
	<input type="checkbox"/> C		<input type="checkbox"/> C		<input type="checkbox"/> C		<input type="checkbox"/> C		<input type="checkbox"/> C

VALUTAZIONE CROMATICA DI SINTESI NEL CONTESTO PAESAGGISTICO

☐ Alterazione molto rilevante ☒ Alterazione rilevante ☐ Alterazione non rilevante

☐ Incongruità materiche ☒ Incongruità lessicali ☐

CARATTERI COSTRUTTIVI ☐ Matrice rustica ☒ Matrice abitativa ☐ Matrice ibrida

STATO DI CONSERVAZIONE DELLE SUPERFICI

☐ Buono ☐ Mediocre ☒ Cattivo ☐ Pessimo

Annotazioni sull'incidenza di altri fenomeni di degrado e/o alterazione

Necessita di rifacimento intonaco, di riordino formale degli elementi accessori e di correttivi cromatici. Eliminare cavi di rete in facciata.



**PROGETTO NORMA DEL LUNGOMARE
DI MARCIANA MARINA
SCHEDA UNITA' DI FACCIATA/4**

Rif. SCHEDA

006

SEZIONE MONITORAGGIO DELL'UNITA' DI FACCIATA

Elaborazione indici

A - Grado di impatto visivo	basso	1		medio	2		alto	4	X
B - Grado di alterazione	basso	3		medio	2	X	alto	1	
C - Condizioni conservative	buone	1		medie	2		cattive	4	X
D - Grado di alterazione in ambito cromatico e materico/ paesaggistico	basso	1		medio	2	X	alto	3	

Elaborazione parametri

Priorità (A+C)	bassa (2÷3)		media (4÷6)		alta (=8)	X
Rilevanza (A x B)	bassa (1÷3)		media (4÷6)		alta (8÷12)	X
Recuperabilità (C x D)	alta (1÷3)		media (4÷6)		bassa (8÷12)	X
Compatibilità (B/D)	alta (>2)		media (1÷2)	X	bassa (<1)	

SEGNALAZIONE PRE-PROGETTUALE DI PIANO

Indicazioni cromatiche con sistema comparativo ACC 4041

Colori di progetto norma (sostitutivi/correttivi/adattativi)	Fondi	Cornici	Basam/Zocc	Porte/portoni	Persiane
A Cromatismo	E8	ON	ON	DI SERIE	DI SERIE
B Saturazione	30	00	00		
C Tonalità	70	90	76		
Simulazione in acquerello <input checked="" type="checkbox"/> si <input type="checkbox"/> no					

Altro:

Redattore

Data rilievo cromatico

G.A.C. - N.C.G. - D.C.

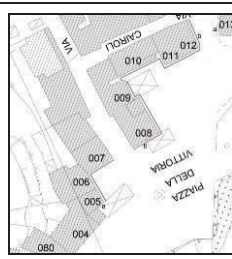

giugno 2014

 PROGETTO NORMA DEL LUNGOMARE DI MARCIANA MARINA SCHEDA UNITA' DI FACCIA/1	Rif. SCHEDA
	007

Area di riferimento: IL COTONE	
Individuazione urbana: PIAZZA DELLA VITTORIA n.c. 12 ang. VIA GASPARE DUSSOL n.c. 1, 3, 5	
Foglio catastale: 4 part. 140	
Denominazione/tipologia: 4d	



Fronte su Piazza della Vittoria ang. Via Cap. Gaspare Dussol

	
Fronte su via Cap. Gaspare Dussol (b)	Particolare fronte Piazza della Vittoria



**PROGETTO NORMA DEL LUNGOMARE
DI MARCIANA MARINA
SCHEDA UNITA' DI FACCIATA/2**

Rif. SCHEDA

007

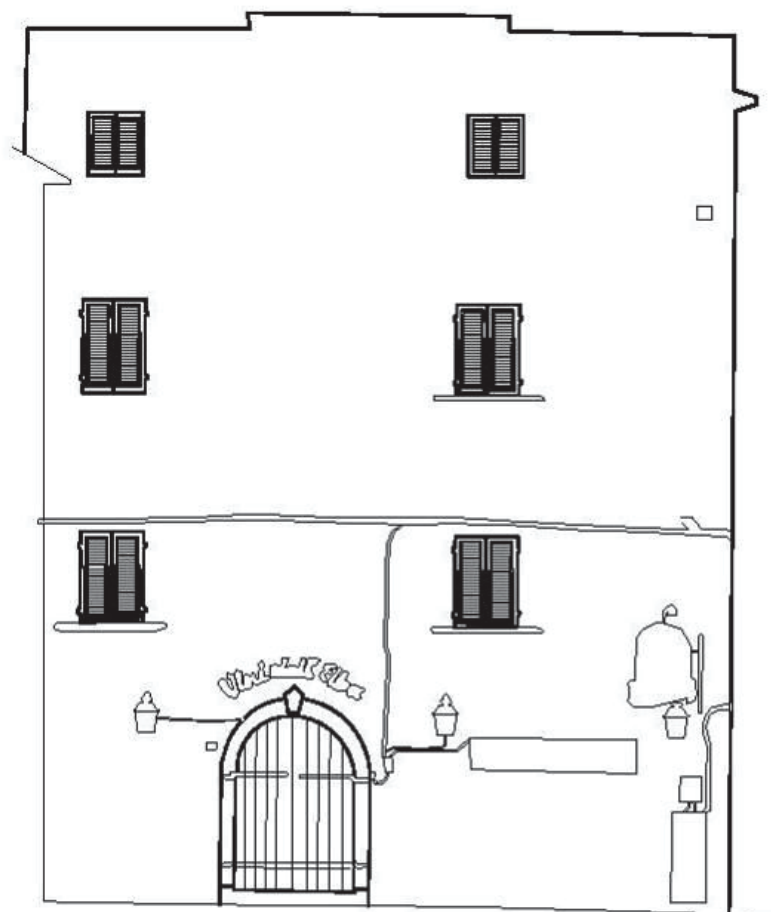

Fronte su Piazza della Vittoria

Grafico con rilievo codici colore (ex 140)

FONDO	C0.07.82	BASAM/ZOCC	GN.00.88	CORNICI	
ALTRO	Loggia con archi sul fronte laterale di via Cap. G. Dussol (b)				

**PROGETTO NORMA DEL LUNGOMARE
DI MARCIANA MARINA
SCHEDA UNITA' DI FACCIATA/3**

Rif. SCHEDA

007**DESCRIZIONE FRONTE**
☒ Edilizia di antica formazione ☐ Edilizia storica moderna ☐ Edilizia di formazione recente
MATERIALI FACCIA VISTA
☐ laterizio ☐ lapideo ☐ marmoreo ☐ cementizio

☒ intonaco ☐ altro:
TIPO DI FINITURA PITTORICA
☐ Minerale ☒ Tempera ☐ Altro:
GRANA DELLA FINITURA PITTORICA
☒ Liscia ☐ Ruvida ☐ Intermedia ☐ Altro:
VALUTAZIONE DEI COLORI RILEVATI

DF – difforme A – atipico D- deviato C- compatibile

Elementi principali

1	fondo facciata	2	basamento	3	zoccolo	4	cornici	5	decori
	<input checked="" type="checkbox"/> DF		<input type="checkbox"/> DF		<input type="checkbox"/> DF		<input type="checkbox"/> DF		<input checked="" type="checkbox"/> DF
	<input type="checkbox"/> A		<input type="checkbox"/> A		<input type="checkbox"/> A		<input type="checkbox"/> A		<input type="checkbox"/> A
	<input type="checkbox"/> D		<input type="checkbox"/> D		<input type="checkbox"/> D		<input type="checkbox"/> D		<input type="checkbox"/> D
	<input type="checkbox"/> C		<input type="checkbox"/> C		<input type="checkbox"/> C		<input type="checkbox"/> C		<input type="checkbox"/> C

Elementi accessori di facciata

6	portone	7	inferriate	8	serramenti	9	persiane	10	Altro. insegne
	<input type="checkbox"/> DF		<input type="checkbox"/> DF		<input type="checkbox"/> DF		<input type="checkbox"/> DF		<input checked="" type="checkbox"/> DF
	<input type="checkbox"/> A		<input type="checkbox"/> A		<input type="checkbox"/> A		<input type="checkbox"/> A		<input type="checkbox"/> A
	<input type="checkbox"/> D		<input type="checkbox"/> D		<input type="checkbox"/> D		<input type="checkbox"/> D		<input type="checkbox"/> D
	<input type="checkbox"/> C		<input type="checkbox"/> C		<input type="checkbox"/> C		<input type="checkbox"/> C		<input type="checkbox"/> C

VALUTAZIONE CROMATICA DI SINTESI NEL CONTESTO PAESAGGISTICO
☒ Alterazione molto rilevante ☐ Alterazione rilevante ☐ Alterazione non rilevante

☒ Incongruità materiche ☐ Incongruità lessicali ☐
CARATTERI COSTRUTTIVI
☐ Matrice rustica ☐ Matrice abitativa ☒ Matrice ibrida
STATO DI CONSERVAZIONE DELLE SUPERFICI
☐ Buono ☐ Mediocre ☐ Cattivo ☒ Pessimo
Annotazioni sull'incidenza di altri fenomeni di degrado e/o alterazione

L'edificio è in stato di avanzato degrado ed incongruo per apparato decorativo e cromatismo.



**PROGETTO NORMA DEL LUNGOMARE
DI MARCIANA MARINA
SCHEDA UNITA' DI FACCIATA/4**

Rif. SCHEDA

007

SEZIONE MONITORAGGIO DELL'UNITA' DI FACCIATA

Elaborazione indici

A - Grado di impatto visivo	basso	1		medio	2		alto	4	X
B - Grado di alterazione	basso	3		medio	2		alto	1	X
C - Condizioni conservative	buone	1		medie	2		cattive	4	X
D - Grado di alterazione in ambito cromatico e materico/ paesaggistico	basso	1		medio	2		alto	3	X

Elaborazione parametri

Priorità (A+C)	bassa (2÷3)		media (4÷6)		alta (=8)	X
Rilevanza (A x B)	bassa (1÷3)		media (4÷6)	X	alta (8÷12)	
Recuperabilità (C x D)	alta (1÷3)		media (4÷6)		bassa (8÷12)	X
Compatibilità (B/D)	alta (>2)		media (1÷2)		bassa (<1)	X

SEGNALAZIONE PRE-PROGETTUALE DI PIANO

Indicazioni cromatiche con sistema comparativo ACC 4041

Colori di progetto norma (sostitutivi/correttivi/adattativi)	Fondi	Cornici	Basam/Zocc	Porte/portoni	Persiane
A Cromatismo	E4	ON	ON	DI SERIE	DI SERIE
B Saturazione	25	00	00		
C Tonalità	75	76	76		
Simulazione in acquerello <input checked="" type="checkbox"/> si <input type="checkbox"/> no					

Altro:

Fronte laterale (b) su via Cap. G. Dussol: E0.20.70.

Interno porticato: F6.05.85.

Redattore

Data rilievo cromatico

G.A.C. - N.C.G. - D.C.

giugno 2014



**PROGETTO NORMA DEL LUNGOMARE
DI MARCIANA MARINA
SCHEDA UNITA' DI FACCIA/1**

Rif. SCHEDA

062

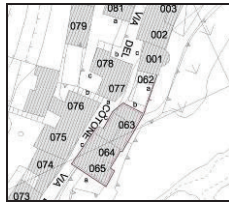
Area di riferimento: IL COTONE	
Individuazione urbana: VIA DEL COTONE n.c 15	
Foglio catastale: 4 part. 163	
Denominazione/tipologia: 1a	



Fronte laterale (a)



Fronte sul lungomare

Fronte su via del Cotonè (c)



**PROGETTO NORMA DEL LUNGOMARE
DI MARCIANA MARINA
SCHEDA UNITA' DI FACCIA/2**

Rif. SCHEDA

062



Fronte sul lungomare

(rilievo rielaborato giugno 2014)

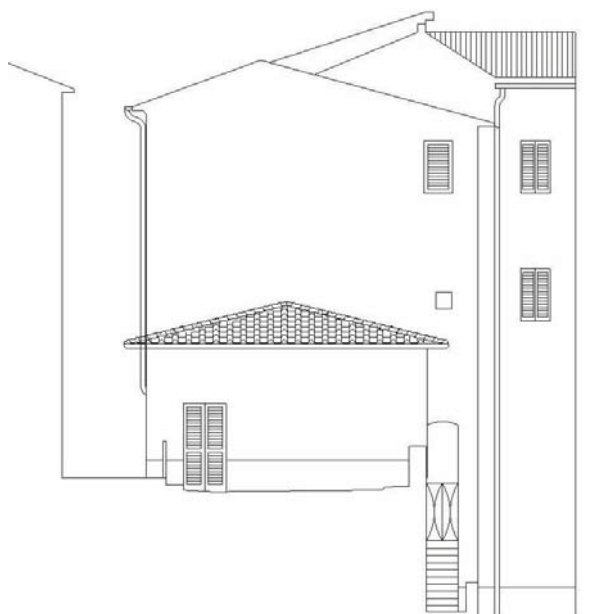

Fronte laterale (a)

(rilievo elaborato giugno 2014)

Grafico con rilievo codici colore (ex 162)

FONDO	E6.07.84	BASAM/ZOCC	F6.05.30	CORNICI	
ALTRO	terrapieno e muretto addossato				



**PROGETTO NORMA DEL LUNGOMARE
DI MARCIANA MARINA
SCHEDA UNITA' DI FACCIA TA/3**

Rif. SCHEDA

062**DESCRIZIONE FRONTE**

☐ Edilizia di antica formazione ☒ Edilizia storica moderna ☐ Edilizia di formazione recente

MATERIALI FACCIA VISTA

☐ laterizio ☐ lapideo ☐ marmoreo ☐ cementizio

☒ intonaco ☐ altro:

TIPO DI FINITURA PITTORICA

☐ Minerale ☒ Tempera ☐ Altro:

GRANA DELLA FINITURA PITTORICA

☒ Liscia ☐ Ruvida ☐ Intermedia ☐ Altro:

VALUTAZIONE DEI COLORI RILEVATI

DF – difforme A – atipico D- deviato C- compatibile

Elementi principali

1	fondo facciata	2	basamento	3	zoccolo	4	cornici	5	decori
	<input type="checkbox"/> DF		<input type="checkbox"/> DF		<input type="checkbox"/> DF		<input type="checkbox"/> DF		<input type="checkbox"/> DF
	<input type="checkbox"/> A		<input type="checkbox"/> A		<input type="checkbox"/> A		<input type="checkbox"/> A		<input type="checkbox"/> A
	<input checked="" type="checkbox"/> D		<input type="checkbox"/> D		<input checked="" type="checkbox"/> D		<input type="checkbox"/> D		<input type="checkbox"/> D
	<input type="checkbox"/> C		<input type="checkbox"/> C		<input type="checkbox"/> C		<input type="checkbox"/> C		<input type="checkbox"/> C

Elementi accessori di facciata

6	portone	7	inferriate	8	serramenti	9	persiane	10	altro
	<input type="checkbox"/> DF		<input type="checkbox"/> DF		<input type="checkbox"/> DF		<input type="checkbox"/> DF		<input type="checkbox"/> DF
	<input type="checkbox"/> A		<input type="checkbox"/> A		<input type="checkbox"/> A		<input type="checkbox"/> A		<input type="checkbox"/> A
	<input type="checkbox"/> D		<input type="checkbox"/> D		<input type="checkbox"/> D		<input type="checkbox"/> D		<input type="checkbox"/> D
	<input type="checkbox"/> C		<input type="checkbox"/> C		<input type="checkbox"/> C		<input type="checkbox"/> C		<input type="checkbox"/> C

VALUTAZIONE CROMATICA DI SINTESI NEL CONTESTO PAESAGGISTICO

☐ Alterazione molto rilevante ☐ Alterazione rilevante ☒ Alterazione non rilevante

☐ Incongruità materiche ☐ Incongruità lessicali ☐

CARATTERI COSTRUTTIVI

☐ Matrice rustica ☒ Matrice abitativa ☐ Matrice ibrida

STATO DI CONSERVAZIONE DELLE SUPERFICI

☐ Buono ☐ Mediocre ☒ Cattivo ☐ Pessimo

Annotazioni sull'incidenza di altri fenomeni di degrado e/o alterazione

Necessita intervento di manutenzione straordinaria



**PROGETTO NORMA DEL LUNGOMARE
DI MARCIANA MARINA
SCHEDA UNITA' DI FACCIATA/4**

Rif. SCHEDA

062

SEZIONE MONITORAGGIO DELL'UNITA' DI FACCIATA

Elaborazione indici

A - Grado di impatto visivo	basso	1	X	medio	2		alto	4	
B - Grado di alterazione	basso	3	X	medio	2		alto	1	
C - Condizioni conservative	buone	1		medie	2		cattive	4	X
D - Grado di alterazione in ambito cromatico e materico/ paesaggistico	basso	1	X	medio	2		alto	3	

Elaborazione parametri

Priorità (A+C)	bassa (2÷3)		media (4÷6)	X	alta (=8)	
Rilevanza (A x B)	bassa (1÷3)	X	media (4÷6)		alta (8÷12)	
Recuperabilità (C x D)	alta (1÷3)		media (4÷6)	X	bassa (8÷12)	
Compatibilità (B/D)	alta (>2)	X	media (1÷2)		bassa (<1)	

SEGNALAZIONE PRE-PROGETTUALE DI PIANO

Indicazioni cromatiche con sistema comparativo ACC 4041

Colori di progetto norma (sostitutivi/correttivi/adattativi)	Fondi	Cornici	Basam/Zocc	Porte/portoni	Persiane
A Cromatismo	C0	E8	/	DI SERIE	DI SERIE
B Saturazione	05	05			
C Tonalità	65	80			
Simulazione in acquerello <input checked="" type="checkbox"/> si <input type="checkbox"/> no					

Altro:

Fronte (c): C0.04.78; Fronte (a): B6.20.40.

Redattore

G.A.C. - N.C.G. - D.C.

Data rilievo cromatico

giugno 2014



**PROGETTO NORMA DEL LUNGOMARE
DI MARCIANA MARINA
SCHEMA UNITA' DI FACCIA/1**

Rif. SCHEMA

063

Area di riferimento: IL COTONE	
Individuazione urbana: VIA DEL COTONE n.c 37,27,29,31,33,35	
Foglio catastale: 4 part. 165	
Denominazione/tipologia: 7b	

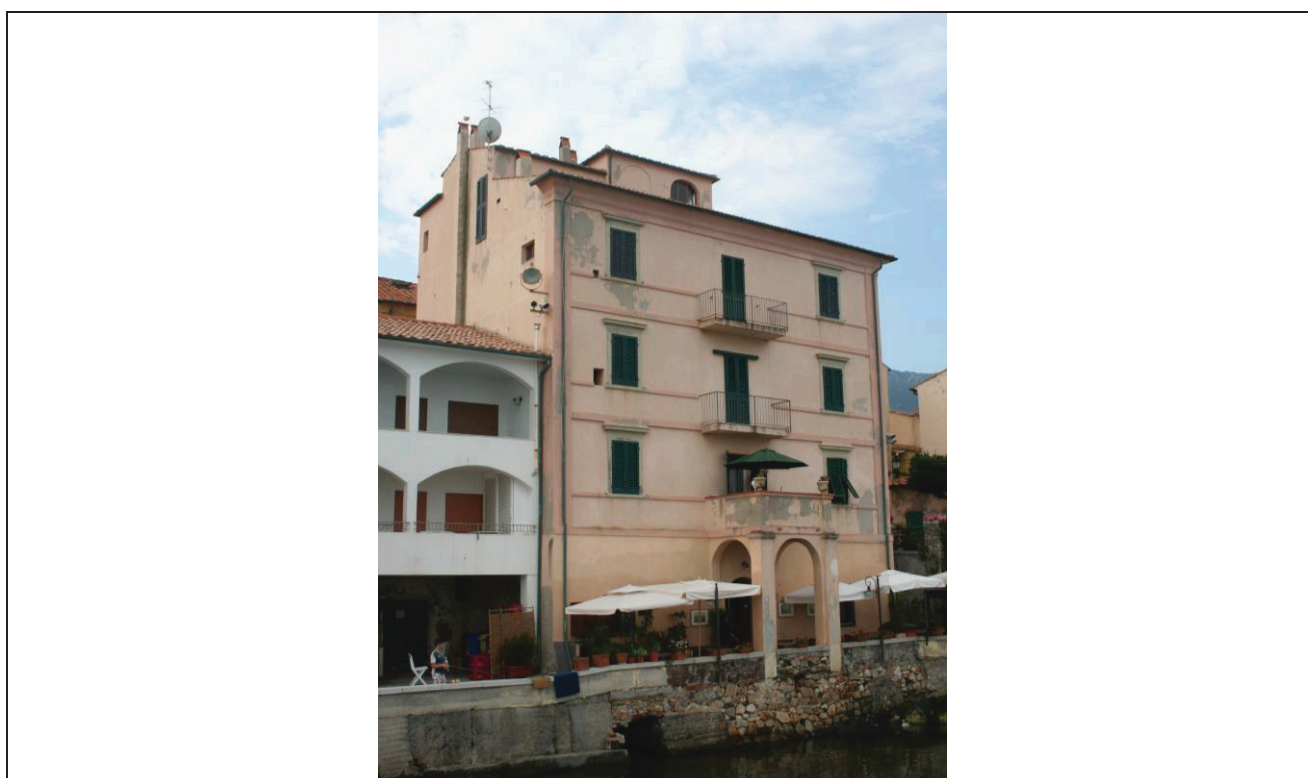

Fronte sul lungomare

Fronte tergale su via del Cotone (c)	Fronte laterale (b)



**PROGETTO NORMA DEL LUNGOMARE
DI MARCIANA MARINA
SCHEDA UNITA' DI FACCIATA/2**

Rif. SCHEDA

063



Fronte sul lungomare

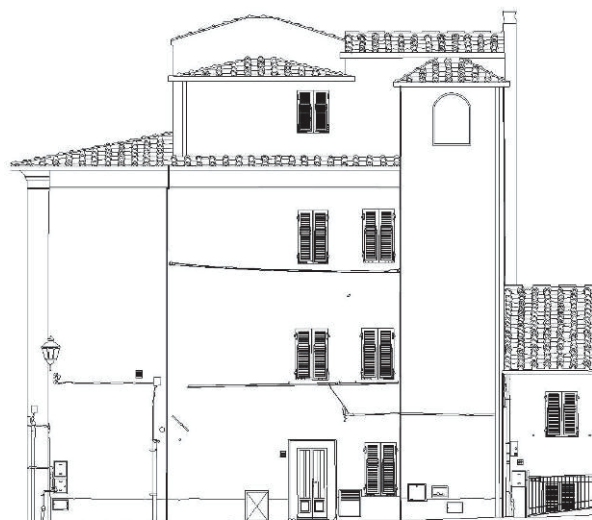

Fronte su via del Cotone (c)

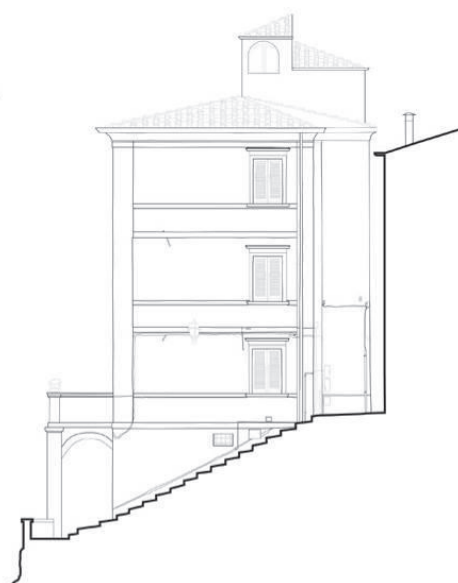

Fronte laterale (b)

Grafico con rilievo codici colore (ex 165)

FONDO	E6.18.76	BASAM/ZOCC	SN.02.37	CORNICI	F6.10.70
ALTRO	Cantionali e marcapiani: D6.15.75				

**PROGETTO NORMA DEL LUNGOMARE
DI MARCIANA MARINA
SCHEDA UNITA' DI FACCIATA/3**

Rif. SCHEDA

063**DESCRIZIONE FRONTE**
☐ Edilizia di antica formazione ☒ Edilizia storica moderna ☐ Edilizia di formazione recente
MATERIALI FACCIA VISTA
☐ laterizio ☐ lapideo ☐ marmoreo ☐ cementizio

☒ intonaco ☐ altro:
TIPO DI FINITURA PITTORICA
☐ Minerale ☒ Tempera ☐ Altro:
GRANA DELLA FINITURA PITTORICA
☒ Liscia ☐ Ruvida ☐ Intermedia ☐ Altro:
VALUTAZIONE DEI COLORI RILEVATI

DF – difforme A – atipico D- deviato C- compatibile

Elementi principali

1	fondo facciata	2	basamento	3	zoccolo	4	cornici	5	decori
	<input type="checkbox"/> DF		<input type="checkbox"/> DF		<input type="checkbox"/> DF		<input type="checkbox"/> DF		<input type="checkbox"/> DF
	<input type="checkbox"/> A		<input type="checkbox"/> A		<input type="checkbox"/> A		<input type="checkbox"/> A		<input type="checkbox"/> A
	<input checked="" type="checkbox"/> D		<input type="checkbox"/> D		<input type="checkbox"/> D		<input checked="" type="checkbox"/> D		<input type="checkbox"/> D
	<input type="checkbox"/> C		<input type="checkbox"/> C		<input type="checkbox"/> C		<input type="checkbox"/> C		<input type="checkbox"/> C

Elementi accessori di facciata

6	portone	7	inferriate	8	serramenti	9	persiane	10	avancorpo
	<input type="checkbox"/> DF		<input type="checkbox"/> DF		<input type="checkbox"/> DF		<input type="checkbox"/> DF		<input checked="" type="checkbox"/> DF
	<input type="checkbox"/> A		<input type="checkbox"/> A		<input type="checkbox"/> A		<input type="checkbox"/> A		<input type="checkbox"/> A
	<input type="checkbox"/> D		<input type="checkbox"/> D		<input type="checkbox"/> D		<input type="checkbox"/> D		<input type="checkbox"/> D
	<input type="checkbox"/> C		<input type="checkbox"/> C		<input type="checkbox"/> C		<input checked="" type="checkbox"/> C		<input type="checkbox"/> C

VALUTAZIONE CROMATICA DI SINTESI NEL CONTESTO PAESAGGISTICO
☐ Alterazione molto rilevante ☒ Alterazione rilevante ☐ Alterazione non rilevante

☒ Incongruità materiche ☐ Incongruità lessicali ☐
CARATTERI COSTRUTTIVI
☐ Matrice rustica ☒ Matrice abitativa ☐ Matrice ibrida
STATO DI CONSERVAZIONE DELLE SUPERFICI
☐ Buono ☐ Mediocre ☐ Cattivo ☐ Pessimo
Annotazioni sull'incidenza di altri fenomeni di degrado e/o alterazione

Necessita di revisione cromatica e di restauro



**PROGETTO NORMA DEL LUNGOMARE
DI MARCIANA MARINA
SCHEMA UNITA' DI FACCIATA/4**

Rif. SCHEMA

063

SEZIONE MONITORAGGIO DELL'UNITA' DI FACCIATA

Elaborazione indici

A - Grado di impatto visivo	basso	1		medio	2		alto	4	X
B - Grado di alterazione	basso	3		medio	2	X	alto	1	
C - Condizioni conservative	buone	1		medie	2		cattive	4	X
D - Grado di alterazione in ambito cromatico e materico/ paesaggistico	basso	1		medio	2	X	alto	3	

Elaborazione parametri

Priorità (A+C)	bassa (2÷3)		media (4÷6)		alta (=8)	X
Rilevanza (A x B)	bassa (1÷3)		media (4÷6)		alta (8÷12)	X
Recuperabilità (C x D)	alta (1÷3)		media (4÷6)		bassa (8÷12)	X
Compatibilità (B/D)	alta (>2)		media (1÷2)	X	bassa (<1)	

SEGNALAZIONE PRE-PROGETTUALE DI PIANO

Indicazioni cromatiche con sistema comparativo ACC 4041

Colori di progetto norma (sostitutivi/correttivi/adattativi)	Fondi	Cornici	Basam/Zocc	Porte/portoni	Persiane
A Cromatismo	B6	E8	C8	DI SERIE	DI SERIE
B Saturazione	20	10	20		
C Tonalità	50	80	40		
Simulazione in acquerello <input checked="" type="checkbox"/> si <input type="checkbox"/> no					

Altro:

Marcapiani e cantonali: E0.11.67.

Si consigliano maggiori approfondimenti analitici prima del restauro.

Redattore

GA.C. - N.C.G. - D.C.

Data rilievo cromatico

giugno 2014



**PROGETTO NORMA DEL LUNGOMARE
DI MARCIANA MARINA
SCHEDA UNITA' DI FACCIA/1**

Rif. SCHEDA

064

Area di riferimento: IL COTONE

Individuazione urbana: VIA DEL COTONE n.c 27,29,31,33

Foglio catastale: 4 part. 175-176-177-178

Denominazione/tipologia: 3c

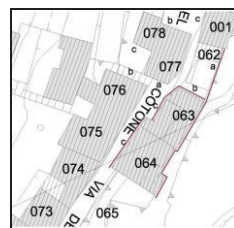

Fronte sul lungomare

Particolare portone



Fronte laterale (a)



**PROGETTO NORMA DEL LUNGOMARE
DI MARCIANA MARINA
SCHEDA UNITA' DI FACCIATA/2**

Rif. SCHEDA

064



Fronte sul lungomare

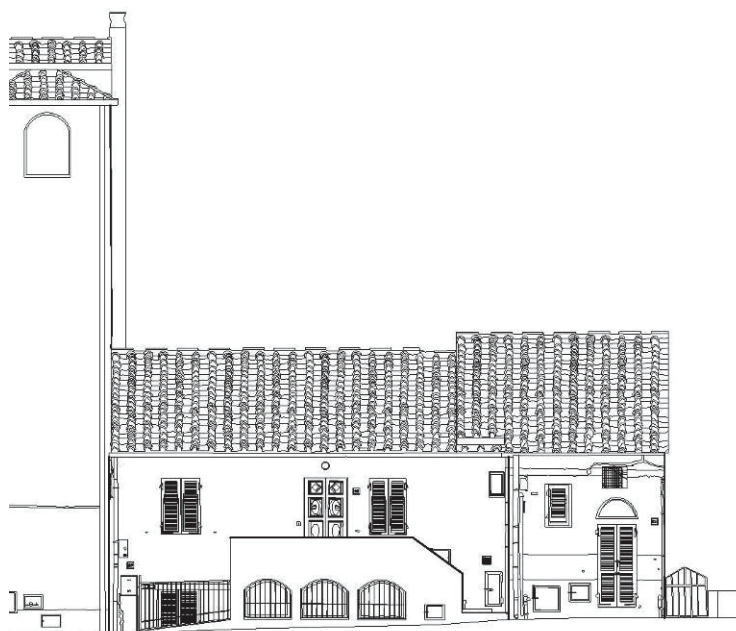

Fronte su via del Cotone (c)

Grafico con rilievo codici colore (ex 175-179-180)

FONDO	ON.00.90 F2.05.87	BASAM/ZOCC	ON.00.31	CORNICI	
ALTRO	Fondo loggiato p/t: F2.20.70				



**PROGETTO NORMA DEL LUNGOMARE
DI MARCIANA MARINA
SCHEDA UNITA' DI FACCIATA/3**

Rif. SCHEDA

064**DESCRIZIONE FRONTE**

☐ Edilizia di antica formazione ☒ Edilizia storica moderna ☐ Edilizia di formazione recente

MATERIALI FACCIA VISTA

☐ laterizio ☐ lapideo ☐ marmoreo ☐ cementizio

☒ intonaco ☐ altro:

TIPO DI FINITURA PITTORICA

☐ Minerale ☐ Tempera ☐ Altro:

GRANA DELLA FINITURA PITTORICA

☒ Liscia ☐ Ruvida ☐ Intermedia ☐ Altro:

VALUTAZIONE DEI COLORI RILEVATI

DF – difforme A – atipico D- deviato C- compatibile

Elementi principali

1	fondo facciata	2	basamento	3	zoccolo	4	cornici	5	decori
	<input checked="" type="checkbox"/> DF		<input type="checkbox"/> DF		<input type="checkbox"/> DF		<input type="checkbox"/> DF		<input type="checkbox"/> DF
	<input type="checkbox"/> A		<input type="checkbox"/> A		<input type="checkbox"/> A		<input type="checkbox"/> A		<input type="checkbox"/> A
	<input type="checkbox"/> D		<input type="checkbox"/> D		<input type="checkbox"/> D		<input type="checkbox"/> D		<input type="checkbox"/> D
	<input type="checkbox"/> C		<input type="checkbox"/> C		<input type="checkbox"/> C		<input type="checkbox"/> C		<input type="checkbox"/> C

Elementi accessori di facciata

6	portone	7	inferriate	8	serramenti	9	persiane	10	loggiate
	<input type="checkbox"/> DF		<input type="checkbox"/> DF		<input type="checkbox"/> DF		<input type="checkbox"/> DF		<input checked="" type="checkbox"/> DF
	<input type="checkbox"/> A		<input type="checkbox"/> A		<input type="checkbox"/> A		<input type="checkbox"/> A		<input type="checkbox"/> A
	<input type="checkbox"/> D		<input type="checkbox"/> D		<input type="checkbox"/> D		<input type="checkbox"/> D		<input type="checkbox"/> D
	<input type="checkbox"/> C		<input type="checkbox"/> C		<input type="checkbox"/> C		<input type="checkbox"/> C		<input type="checkbox"/> C

VALUTAZIONE CROMATICA DI SINTESI NEL CONTESTO PAESAGGISTICO

☒ Alterazione molto rilevante ☐ Alterazione rilevante ☐ Alterazione non rilevante

☐ Incongruità materiche ☒ Incongruità lessicali ☐

CARATTERI COSTRUTTIVI

☐ Matrice rustica ☐ Matrice abitativa ☒ Matrice ibrida

STATO DI CONSERVAZIONE DELLE SUPERFICI

☐ Buono ☐ Mediocre ☒ Cattivo ☐ Pessimo

Annotazioni sull'incidenza di altri fenomeni di degrado e/o alterazione

Necessita di revisione cromatica e di restauro



**PROGETTO NORMA DEL LUNGOMARE
DI MARCIANA MARINA
SCHEDA UNITA' DI FACCIATA/4**

Rif. SCHEDA

064

SEZIONE MONITORAGGIO DELL'UNITA' DI FACCIATA

Elaborazione indici

A - Grado di impatto visivo	basso	1		medio	2		alto	4	X
B - Grado di alterazione	basso	3		medio	2	X	alto	1	
C - Condizioni conservative	buone	1		medie	2		cattive	4	X
D - Grado di alterazione in ambito cromatico e materico/ paesaggistico	basso	1		medio	2		alto	3	X

Elaborazione parametri

Priorità (A+C)	bassa (2÷3)		media (4÷6)		alta (=8)	X
Rilevanza (A x B)	bassa (1÷3)		media (4÷6)		alta (8÷12)	X
Recuperabilità (C x D)	alta (1÷3)		media (4÷6)		bassa (8÷12)	X
Compatibilità (B/D)	alta (>2)		media (1÷2)		bassa (<1)	X

SEGNALAZIONE PRE-PROGETTUALE DI PIANO

Indicazioni cromatiche con sistema comparativo ACC 4041

Colori di progetto norma (sostitutivi/correttivi/adattativi)	Fondi	Cornici	Basam/Zocc	Porte/portoni	Persiane
A Cromatismo	B6	E8	D2	N0	DI SERIE
B Saturazione	30	10	10	40	
C Tonalità	30	80	50	40	
Simulazione in acquerello <input checked="" type="checkbox"/> si <input type="checkbox"/> no					

Altro:

Fronte (a): B6.20.30 + C8.20.40 (zoccolo).
 Fronte lungomare, corpo avanzato: D2.10.50; corpo rientrante: B6.30.30; interno porticato, interno balcone e interno pianterreno: B6.30.30.
 Fronte (c): B6.05.85 + D2.15.55 (avancorpo scale).

Redattore

G.A.C. - N.C.G. - D.C.

Data rilievo cromatico

giugno 2014



**PROGETTO NORMA DEL LUNGOMARE
DI MARCIANA MARINA
SCHEDA UNITA' DI FACCIATA/2**

Rif. SCHEDA

065

Grafico con rilievo codici colore					
FONDO	D6.05.35 E4.10.50	BASAM/ZOCC		CORNICI	
ALTRO	Zona approdo cementificata				



**PROGETTO NORMA DEL LUNGOMARE
DI MARCIANA MARINA
SCHEDA UNITA' DI FACCIA TA/3**

Rif. SCHEDA

065**DESCRIZIONE FRONTE**

☒ Edilizia di antica formazione ☐ Edilizia storica moderna ☐ Edilizia di formazione recente

MATERIALI FACCIA VISTA

☐ laterizio ☐ lapideo ☐ marmoreo ☐ cementizio

☐ intonaco ☒ muraglione intonacato a cemento

TIPO DI FINITURA PITTORICA

☐ Minerale ☐ Tempera ☒ Altro: malta grezza

GRANA DELLA FINITURA PITTORICA

☐ Liscia ☒ Ruvida ☐ Intermedia ☐ Altro:

VALUTAZIONE DEI COLORI RILEVATI

DF – difforme A – atipico D- deviato C- compatibile

Elementi principali

1	fondo facciata	2	basamento	3	zoccolo	4	cornici	5	decori
	<input type="checkbox"/> DF		<input type="checkbox"/> DF		<input type="checkbox"/> DF		<input type="checkbox"/> DF		<input type="checkbox"/> DF
	<input type="checkbox"/> A		<input type="checkbox"/> A		<input type="checkbox"/> A		<input type="checkbox"/> A		<input type="checkbox"/> A
	<input type="checkbox"/> D		<input type="checkbox"/> D		<input type="checkbox"/> D		<input type="checkbox"/> D		<input type="checkbox"/> D
	<input type="checkbox"/> C		<input type="checkbox"/> C		<input type="checkbox"/> C		<input type="checkbox"/> C		<input type="checkbox"/> C

Elementi accessori di facciata

6	portone	7	inferriate	8	serramenti	9	persiane	10	Superficie intonacata
	<input type="checkbox"/> DF		<input type="checkbox"/> DF		<input type="checkbox"/> DF		<input type="checkbox"/> DF		<input type="checkbox"/> DF
	<input type="checkbox"/> A		<input type="checkbox"/> A		<input type="checkbox"/> A		<input type="checkbox"/> A		<input type="checkbox"/> A
	<input type="checkbox"/> D		<input type="checkbox"/> D		<input type="checkbox"/> D		<input type="checkbox"/> D		<input checked="" type="checkbox"/> D
	<input type="checkbox"/> C		<input type="checkbox"/> C		<input type="checkbox"/> C		<input type="checkbox"/> C		<input type="checkbox"/> C

VALUTAZIONE CROMATICA DI SINTESI NEL CONTESTO PAESAGGISTICO

☐ Alterazione molto rilevante ☐ Alterazione rilevante ☒ Alterazione non rilevante

☐ Incongruità materiche ☐ Incongruità lessicali ☐

CARATTERI COSTRUTTIVI

☐ Matrice rustica ☐ Matrice abitativa ☐ Matrice ibrida

STATO DI CONSERVAZIONE DELLE SUPERFICI

☐ Buono ☐ Mediocre ☒ Cattivo ☐ Pessimo

Annotazioni sull'incidenza di altri fenomeni di degrado e/o alterazione

Necessita di manutenzione



**PROGETTO NORMA DEL LUNGOMARE DI MARCIANA
MARINA
SCHEDA UNITA' DI FACCIATA/4**

Rif. SCHEDA

065

SEZIONE MONITORAGGIO DELL'UNITA' DI FACCIATA										
Elaborazione indici										
A - Grado di impatto visivo	basso	1		medio	2	X	alto	4		
B - Grado di alterazione	basso	3	X	medio	2		alto	1		
C - Condizioni conservative	buone	1		medie	2		cattive	4	X	
D - Grado di alterazione in ambito cromatico e materico/ paesaggistico	basso	1	X	medio	2		alto	3		
Elaborazione parametri										
Priorità (A+C)	bassa (2÷3)			media (4÷6)	X		alta (=8)			
Rilevanza (A x B)	bassa (1÷3)			media (4÷6)	X		alta (8÷12)			
Recuperabilità (C x D)	alta (1÷3)			media (4÷6)	X		bassa (8÷12)			
Compatibilità (B/D)	alta (>2)	X		media (1÷2)			bassa (<1)			
SEGNALAZIONE PRE-PROGETTUALE DI PIANO										
Indicazioni cromatiche con sistema comparativo ACC 4041										
Colori di progetto norma (sostitutivi/correttivi/adattativi)	Fondi	Cornici	Basam/Zocc	Porte/portoni	Persiane					
A Cromatismo	/	/	/	/	/					
B Saturazione										
C Tonalità										
Simulazione in acquerello <input checked="" type="checkbox"/> si <input type="checkbox"/> no										
Altro:										
<p>E' necessaria la riqualificazione dell'area con la rimessa delle barche e del muretto retrostante, sul quale devono essere eseguiti lavori di risanamento murario e nuovo intonaco di rivestimento, utilizzando materiali più congrui rispetto al cemento attuale. Il muretto verrà attrezzato a parete vegetale, con piante, arbusti e viti tipiche del luogo.</p>										
Redattore						Data rilievo cromatico				
G.A.C. - N.C.G. - D.C.						giugno 2014				



**PROGETTO NORMA DEL LUNGOMARE
DI MARCIANA MARINA
SCHEDA UNITA' DI FACCIA TA/1**

Rif. SCHEDA

065

Area di riferimento: IL COTONE

Individuazione urbana: VIA DEL COTONE n.c

Foglio catastale: part.

Denominazione/tipologia: 6c – muro

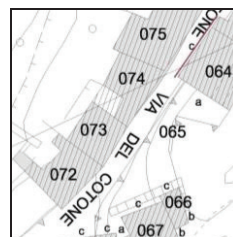

Fronte sul lungomare



Fronte sul lungomare

 PROGETTO NORMA DEL LUNGOMARE DI MARCIANA MARINA SCHEDA UNITA' DI FACCIATA	Rif. SCHEDA
	066

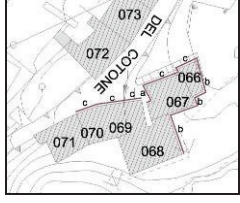
Area di riferimento: IL COTONE	
Individuazione urbana: VIA DEL COTONE n.c 43,45	
Foglio catastale: 4 part. 192-193	
Denominazione/tipologia: 2b	



Vista fronte laterale e su via del Cotone



Fronte laterale (b)

Fronte su via del Cotone (c)



**PROGETTO NORMA DEL LUNGOMARE
DI MARCIANA MARINA
SCHEDA UNITA' DI FACCIATA/2**

Rif. SCHEDA

066

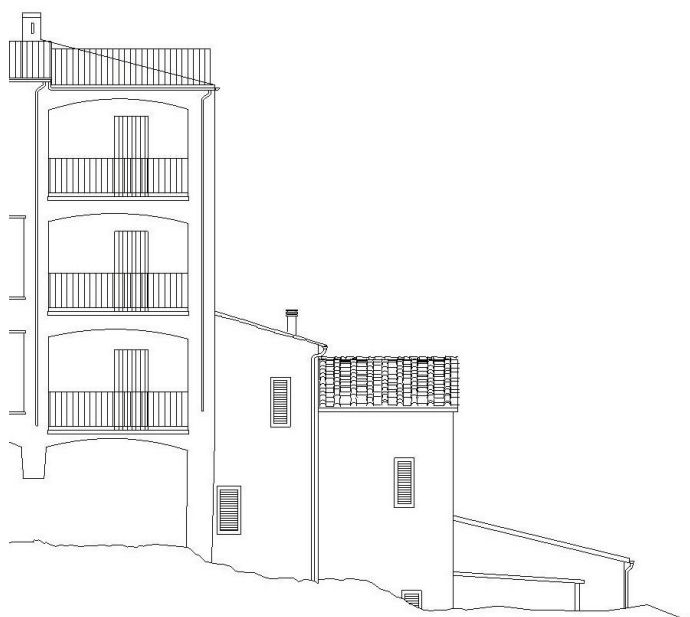

Fronte vista mare



Fronte laterale (b)



Fronte su Borgo del Cotone (c)

Grafico con rilievo codici colore (ex 192-193)

FONDO	F2.05.65	BASAM/ZOCC	F2.05.85	CORNICI	C0.20.50
ALTRO	Intonaco grezzo con piccola porzione dipinta: C0.20.50				

**PROGETTO NORMA DEL LUNGOMARE
DI MARCIANA MARINA
SCHEDA UNITA' DI FACCIATA/3**

Rif. SCHEDA

066**DESCRIZIONE FRONTE**
☒ Edilizia di antica formazione ☐ Edilizia storica moderna ☐ Edilizia di formazione recente
MATERIALI FACCIA VISTA
☐ laterizio ☐ lapideo ☐ marmoreo ☐ cementizio

☒ intonaco ☐ altro:
TIPO DI FINITURA PITTORICA
☒ Minerale ☐ Tempera ☐ Altro:
GRANA DELLA FINITURA PITTORICA
☐ Liscia ☐ Ruvida ☒ Intermedia ☐ Altro:
VALUTAZIONE DEI COLORI RILEVATI

DF – difforme A – atipico D- deviato C- compatibile

Elementi principali

1	fondo facciata	2	basamento	3	zoccolo	4	cornici	5	decori
	<input type="checkbox"/> DF		<input type="checkbox"/> DF		<input type="checkbox"/> DF		<input type="checkbox"/> DF		<input type="checkbox"/> DF
	<input type="checkbox"/> A		<input type="checkbox"/> A		<input type="checkbox"/> A		<input type="checkbox"/> A		<input type="checkbox"/> A
	<input type="checkbox"/> D		<input type="checkbox"/> D		<input checked="" type="checkbox"/> D		<input type="checkbox"/> D		<input type="checkbox"/> D
	<input checked="" type="checkbox"/> C		<input type="checkbox"/> C		<input type="checkbox"/> C		<input type="checkbox"/> C		<input type="checkbox"/> C

Elementi accessori di facciata

6	portone	7	inferriate	8	serramenti	9	persiane	10	altro
	<input type="checkbox"/> DF		<input type="checkbox"/> DF		<input type="checkbox"/> DF		<input type="checkbox"/> DF		<input type="checkbox"/> DF
	<input type="checkbox"/> A		<input type="checkbox"/> A		<input type="checkbox"/> A		<input type="checkbox"/> A		<input type="checkbox"/> A
	<input type="checkbox"/> D		<input type="checkbox"/> D		<input type="checkbox"/> D		<input type="checkbox"/> D		<input type="checkbox"/> D
	<input type="checkbox"/> C		<input type="checkbox"/> C		<input type="checkbox"/> C		<input checked="" type="checkbox"/> C		<input type="checkbox"/> C

VALUTAZIONE CROMATICA DI SINTESI NEL CONTESTO PAESAGGISTICO
☐ Alterazione molto rilevante ☐ Alterazione rilevante ☒ Alterazione non rilevante

☒ Incongruità materiche ☒ Incongruità lessicali ☐
CARATTERI COSTRUTTIVI
☐ Matrice rustica ☐ Matrice abitativa ☒ Matrice ibrida
STATO DI CONSERVAZIONE DELLE SUPERFICI
☐ Buono ☐ Mediocre ☒ Cattivo ☐ Pessimo
Annotazioni sull'incidenza di altri fenomeni di degrado e/o alterazione

Si registrano rappezzi cromatici incongrui, necessita di manutenzione straordinaria



**PROGETTO NORMA DEL LUNGOMARE
DI MARCIANA MARINA
SCHEDA UNITA' DI FACCIATA/4**

Rif. SCHEDA

066

SEZIONE MONITORAGGIO DELL'UNITA' DI FACCIATA

Elaborazione indici

A - Grado di impatto visivo	basso	1		medio	2		alto	4	X
B - Grado di alterazione	basso	3		medio	2	X	alto	1	
C - Condizioni conservative	buone	1		medie	2		cattive	4	X
D - Grado di alterazione in ambito cromatico e materico/ paesaggistico	basso	1		medio	2	X	alto	3	

Elaborazione parametri

Priorità (A+C)	bassa (2÷3)		media (4÷6)		alta (=8)	X
Rilevanza (A x B)	bassa (1÷3)		media (4÷6)		alta (8÷12)	X
Recuperabilità (C x D)	alta (1÷3)		media (4÷6)		bassa (8÷12)	X
Compatibilità (B/D)	alta (>2)		media (1÷2)	X	bassa (<1)	

SEGNALAZIONE PRE-PROGETTUALE DI PIANO

Indicazioni cromatiche con sistema comparativo ACC 4041

Colori di progetto norma (sostitutivi/correttivi/adattativi)	Fondi	Cornici	Basam/Zocc	Porte/portoni	Persiane
A Cromatismo	C0	E4	C8	DI SERIE	DI SERIE
B Saturazione	10	05	20		
C Tonalità	30	75	40		
Simulazione in acquerello <input checked="" type="checkbox"/> si <input type="checkbox"/> no					

Altro:

I muretti devono essere risanati ed intonacati con materiali più congrui dell'attuale cemento. Alcune parti possono essere parzialmente tinteggiate all'interno: C8.20.40.

Redattore

G.A.C. - N.C.G. - D.C.

Data rilievo cromatico

giugno 2014

 PROGETTO NORMA DEL LUNGOMARE DI MARCIANA MARINA SCHEDA UNITA' DI FACCIA TA/1	Rif. SCHEDA
	067

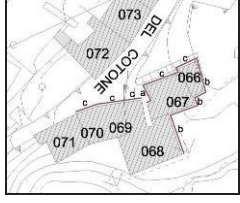
Area di riferimento: IL COTONE	
Individuazione urbana: VIA DEL COTONE n.c 47,49	
Foglio catastale: 4 part. 194	
Denominazione/tipologia: 2b	

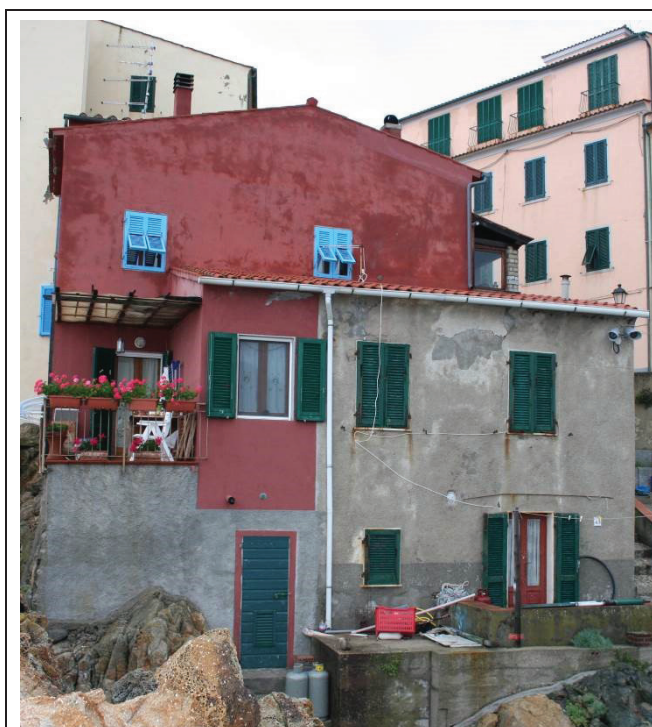

Fronte laterale (b)



Fronte vista mare



Fronte su via del Cotone (c)



Vista fronte laterale (b) e su via del Cotone



**PROGETTO NORMA DEL LUNGOMARE
DI MARCIANA MARINA
SCHEDA UNITA' DI FACCIATA/2**

Rif. SCHEDA

067

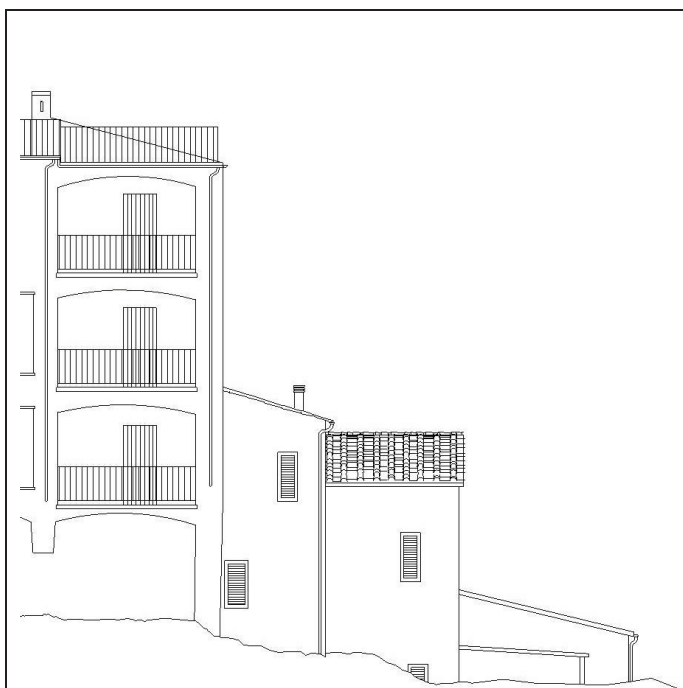

Fronte vista mare (rilievo elaborato giugno 2014)



Fronte laterale (b)



Fronte tergale su via del Cotone (c)

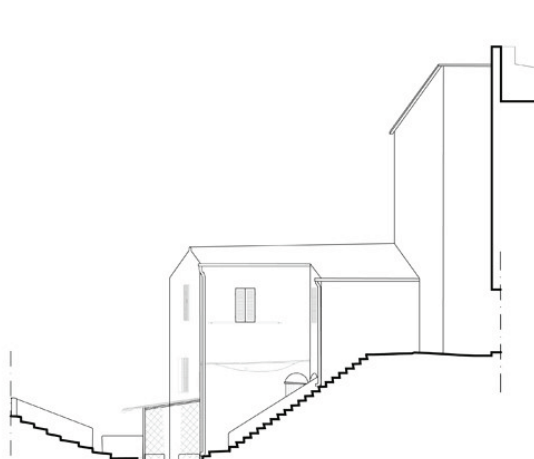

Fronte interno (a)

Grafico con rilievo codici colore (ex 194)

FONDO	C0.20.50	BASAM/ZOCC	F2.05.85	CORNICI	
ALTRO	Persiane turchesi				

**PROGETTO NORMA DEL LUNGOMARE
DI MARCIANA MARINA
SCHEDA UNITA' DI FACCIA TA/3**

Rif. SCHEDA

067**DESCRIZIONE FRONTE**
☒ Edilizia di antica formazione ☐ Edilizia storica moderna ☐ Edilizia di formazione recente
MATERIALI FACCIA VISTA
☐ laterizio ☐ lapideo ☐ marmoreo ☐ cementizio

☒ intonaco ☐ altro:
TIPO DI FINITURA PITTORICA
☐ Minerale ☐ Tempera ☒ Altro: intonaco colorato
GRANA DELLA FINITURA PITTORICA
☐ Liscia ☐ Ruvida ☒ Intermedia ☐ Altro:
VALUTAZIONE DEI COLORI RILEVATI

DF – difforme A – atipico D- deviato C- compatibile

Elementi principali

1	fondo facciata	2	basamento	3	zoccolo	4	cornici	5	decori
	<input type="checkbox"/> DF		<input type="checkbox"/> DF		<input type="checkbox"/> DF		<input type="checkbox"/> DF		<input type="checkbox"/> DF
	<input type="checkbox"/> A		<input type="checkbox"/> A		<input type="checkbox"/> A		<input type="checkbox"/> A		<input type="checkbox"/> A
	<input checked="" type="checkbox"/> D		<input type="checkbox"/> D		<input type="checkbox"/> D		<input type="checkbox"/> D		<input type="checkbox"/> D
	<input type="checkbox"/> C		<input type="checkbox"/> C		<input type="checkbox"/> C		<input type="checkbox"/> C		<input type="checkbox"/> C

Elementi accessori di facciata

6	portone	7	inferriate	8	serramenti	9	persiane	10	altro
	<input type="checkbox"/> DF		<input type="checkbox"/> DF		<input type="checkbox"/> DF		<input type="checkbox"/> DF		<input type="checkbox"/> DF
	<input type="checkbox"/> A		<input type="checkbox"/> A		<input type="checkbox"/> A		<input checked="" type="checkbox"/> A		<input type="checkbox"/> A
	<input type="checkbox"/> D		<input type="checkbox"/> D		<input type="checkbox"/> D		<input type="checkbox"/> D		<input type="checkbox"/> D
	<input type="checkbox"/> C		<input type="checkbox"/> C		<input type="checkbox"/> C		<input type="checkbox"/> C		<input type="checkbox"/> C

VALUTAZIONE CROMATICA DI SINTESI NEL CONTESTO PAESAGGISTICO
☐ Alterazione molto rilevante ☐ Alterazione rilevante ☒ Alterazione non rilevante

☐ Incongruità materiche ☒ Incongruità lessicali ☐
CARATTERI COSTRUTTIVI
☐ Matrice rustica ☒ Matrice abitativa ☐ Matrice ibrida
STATO DI CONSERVAZIONE DELLE SUPERFICI
☐ Buono ☒ Mediocre ☐ Cattivo ☐ Pessimo
Annotazioni sull'incidenza di altri fenomeni di degrado e/o alterazione

Necessita di revisione cromatica



**PROGETTO NORMA DEL LUNGOMARE
DI MARCIANA MARINA
SCHEDA UNITA' DI FACCIATA/4**

Rif. SCHEDA

067

SEZIONE MONITORAGGIO DELL'UNITA' DI FACCIATA

Elaborazione indici

A - Grado di impatto visivo	basso	1		medio	2		alto	4	X
B - Grado di alterazione	basso	3		medio	2	X	alto	1	
C - Condizioni conservative	buone	1		medie	2	X	cattive	4	
D - Grado di alterazione in ambito cromatico e materico/ paesaggistico	basso	1		medio	2	X	alto	3	

Elaborazione parametri

Priorità (A+C)	bassa (2÷3)		media (4÷6)	X	alta (=8)	
Rilevanza (A x B)	bassa (1÷3)		media (4÷6)		alta (8÷12)	X
Recuperabilità (C x D)	alta (1÷3)		media (4÷6)	X	bassa (8÷12)	
Compatibilità (B/D)	alta (>2)		media (1÷2)	X	bassa (<1)	

SEGNALAZIONE PRE-PROGETTUALE DI PIANO

Indicazioni cromatiche con sistema comparativo ACC 4041

Colori di progetto norma (sostitutivi/correttivi/adattativi)	Fondi	Cornici	Basam/Zocc	Porte/portoni	Persiane
A Cromatismo	B6	D2	C8	DI SERIE	P2
B Saturazione	35	10	20		32
C Tonalità	40	50	40		63
Simulazione in acquerello <input checked="" type="checkbox"/> si <input type="checkbox"/> no					

Altro:

Redattore

GA.C. - N.C.G. - D.C.

Data rilievo cromatico

giugno 2014



**PROGETTO NORMA DEL LUNGOMARE
DI MARCIANA MARINA
SCHEDA UNITA' DI FACCIA/1**

Rif. SCHEDA

068

Area di riferimento: IL COTONE

Individuazione urbana: VIA DEL COTONE n.c 55

Foglio catastale: 4 part. 195-1497

Denominazione/tipologia: 3c

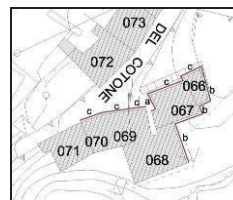

Fronte vista mare



Fronte laterale (a)



Vista su laterale (b)



**PROGETTO NORMA DEL LUNGOMARE
DI MARCIANA MARINA
SCHEDA UNITA' DI FACCIAIA/2**

Rif. SCHEDA

068



Fronte vista mare

(rilievo elaborato giugno 2014)



Fronte laterale (b)



Fronte su via del Cotone (c)

Grafico con rilievo codici colore

FONDO	E8.15.80	BASAM/ZOCC		CORNICI	
ALTRO	Loggiati laterali				



**PROGETTO NORMA DEL LUNGOMARE
DI MARCIANA MARINA
SCHEDA UNITA' DI FACCIA TA/3**

Rif. SCHEDA

068**DESCRIZIONE FRONTE**

☐ Edilizia di antica formazione ☐ Edilizia storica moderna ☒ Edilizia di formazione recente

MATERIALI FACCIA VISTA

☐ laterizio ☐ lapideo ☐ marmoreo ☐ cementizio

☒ intonaco ☐ altro:

TIPO DI FINITURA PITTORICA

☐ Minerale ☒ Tempera ☐ Altro:

GRANA DELLA FINITURA PITTORICA

☒ Liscia ☐ Ruvida ☐ Intermedia ☐ Altro:

VALUTAZIONE DEI COLORI RILEVATI

DF – difforme A – atipico D- deviato C- compatibile

Elementi principali

1	fondo facciata	2	basamento	3	zoccolo	4	cornici	5	decori
	<input type="checkbox"/> DF		<input type="checkbox"/> DF		<input type="checkbox"/> DF		<input type="checkbox"/> DF		<input type="checkbox"/> DF
	<input type="checkbox"/> A		<input type="checkbox"/> A		<input type="checkbox"/> A		<input type="checkbox"/> A		<input type="checkbox"/> A
	<input checked="" type="checkbox"/> D		<input type="checkbox"/> D		<input type="checkbox"/> D		<input type="checkbox"/> D		<input type="checkbox"/> D
	<input type="checkbox"/> C		<input type="checkbox"/> C		<input type="checkbox"/> C		<input type="checkbox"/> C		<input type="checkbox"/> C

Elementi accessori di facciata

6	portone	7	inferriate	8	serramenti	9	persiane	10	loggiate
	<input type="checkbox"/> DF		<input type="checkbox"/> DF		<input type="checkbox"/> DF		<input type="checkbox"/> DF		<input type="checkbox"/> DF
	<input type="checkbox"/> A		<input type="checkbox"/> A		<input type="checkbox"/> A		<input type="checkbox"/> A		<input type="checkbox"/> A
	<input type="checkbox"/> D		<input type="checkbox"/> D		<input type="checkbox"/> D		<input type="checkbox"/> D		<input checked="" type="checkbox"/> D
	<input type="checkbox"/> C		<input type="checkbox"/> C		<input type="checkbox"/> C		<input checked="" type="checkbox"/> C		<input type="checkbox"/> C

VALUTAZIONE CROMATICA DI SINTESI NEL CONTESTO PAESAGGISTICO

☐ Alterazione molto rilevante ☒ Alterazione rilevante ☐ Alterazione non rilevante

☐ Incongruità materiche ☒ Incongruità lessicali ☐

CARATTERI COSTRUTTIVI

☐ Matrice rustica ☒ Matrice abitativa ☐ Matrice ibrida

STATO DI CONSERVAZIONE DELLE SUPERFICI

☐ Buono ☐ Mediocre ☒ Cattivo ☐ Pessimo

Annotazioni sull'incidenza di altri fenomeni di degrado e/o alterazione

Necessita di revisione cromatica e di manutenzione



**PROGETTO NORMA DEL LUNGOMARE
DI MARCIANA MARINA
SCHEDA UNITA' DI FACCIATA/4**

Rif. SCHEDA

068

SEZIONE MONITORAGGIO DELL'UNITA' DI FACCIATA

Elaborazione indici

A - Grado di impatto visivo	basso	1		medio	2		alto	4	X
B - Grado di alterazione	basso	3	X	medio	2		alto	1	
C - Condizioni conservative	buone	1		medie	2		cattive	4	X
D - Grado di alterazione in ambito cromatico e materico/ paesaggistico	basso	1		medio	2		alto	3	X

Elaborazione parametri

Priorità (A+C)	bassa (2÷3)		media (4÷6)		alta (=8)	X
Rilevanza (A x B)	bassa (1÷3)		media (4÷6)		alta (8÷12)	X
Recuperabilità (C x D)	alta (1÷3)		media (4÷6)		bassa (8÷12)	X
Compatibilità (B/D)	alta (>2)		media (1÷2)	X	bassa (<1)	

SEGNALAZIONE PRE-PROGETTUALE DI PIANO

Indicazioni cromatiche con sistema comparativo ACC 4041

Colori di progetto norma (sostitutivi/correttivi/adattativi)	Fondi	Cornici	Basam/Zocc	Porte/portoni	Persiane
A Cromatismo	E8	/	C8	DI SERIE	DI SERIE
B Saturazione	35		25		
C Tonalità	75		55		
Simulazione in acquerello <input checked="" type="checkbox"/> si <input type="checkbox"/> no					

Altro:

Fronti (a) e (b): fondo E8.35.75; corpi sporgenti: D6.35.55; basamento: C8.25.55; interno porticato: F6.20.80.

Redattore

G.A.C. - N.C.G. - D.C.

Data rilievo cromatico

giugno 2104



**PROGETTO NORMA DEL LUNGOMARE
DI MARCIANA MARINA
SCHEDA UNITA' DI FACCIA TA/1**

Rif. SCHEDA

069

Area di riferimento: IL COTONE

Individuazione urbana: VIA DEL COTONE n.c 59-61

Foglio catastale: 4 part. 200-1457

Denominazione/tipologia: 1b

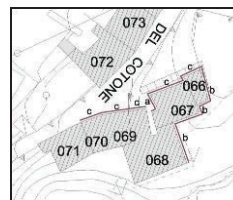

Fronte vista mare



Fronte su via del Cotone



**PROGETTO NORMA DEL LUNGOMARE DI MARCIANA
MARINA
SCHEDA UNITA' DI FACCIAATA/2**

Rif. SCHEDA

069



(rilievo elaborato giugno 2014)

Fronte vista mare



Fronte su Borgo del Cotone (c)

Grafico con rilievo codici colore

FONDO	ON.00.86	BASAM/ZOCC	ON.00.40	CORNICI	
ALTRO					

**PROGETTO NORMA DEL LUNGOMARE
DI MARCIANA MARINA
SCHEDA UNITA' DI FACCIATA/3**

Rif. SCHEDA

069**DESCRIZIONE FRONTE**
☒ Edilizia di antica formazione ☐ Edilizia storica moderna ☐ Edilizia di formazione recente
MATERIALI FACCIA VISTA
☐ laterizio ☐ lapideo ☐ marmoreo ☐ cementizio

☒ intonaco ☐ altro:
TIPO DI FINITURA PITTORICA
☐ Minerale ☒ Tempera ☐ Altro:
GRANA DELLA FINITURA PITTORICA
☒ Liscia ☐ Ruvida ☐ Intermedia ☐ Altro:
VALUTAZIONE DEI COLORI RILEVATI

DF – difforme A – atipico D- deviato C- compatibile

Elementi principali

1	fondo facciata	2	basamento	3	zoccolo	4	cornici	5	decori
	<input type="checkbox"/> DF		<input type="checkbox"/> DF		<input checked="" type="checkbox"/> DF		<input type="checkbox"/> DF		<input type="checkbox"/> DF
	<input type="checkbox"/> A		<input type="checkbox"/> A		<input type="checkbox"/> A		<input type="checkbox"/> A		<input type="checkbox"/> A
	<input checked="" type="checkbox"/> D		<input type="checkbox"/> D		<input type="checkbox"/> D		<input type="checkbox"/> D		<input type="checkbox"/> D
	<input type="checkbox"/> C		<input type="checkbox"/> C		<input type="checkbox"/> C		<input type="checkbox"/> C		<input type="checkbox"/> C

Elementi accessori di facciata

6	portone	7	inferriate	8	serramenti	9	persiane	10	altro
	<input type="checkbox"/> DF		<input type="checkbox"/> DF		<input type="checkbox"/> DF		<input type="checkbox"/> DF		<input type="checkbox"/> DF
	<input type="checkbox"/> A		<input type="checkbox"/> A		<input type="checkbox"/> A		<input type="checkbox"/> A		<input type="checkbox"/> A
	<input type="checkbox"/> D		<input type="checkbox"/> D		<input type="checkbox"/> D		<input type="checkbox"/> D		<input type="checkbox"/> D
	<input type="checkbox"/> C		<input type="checkbox"/> C		<input type="checkbox"/> C		<input checked="" type="checkbox"/> C		<input type="checkbox"/> C

VALUTAZIONE CROMATICA DI SINTESI NEL CONTESTO PAESAGGISTICO
☐ Alterazione molto rilevante ☐ Alterazione rilevante ☒ Alterazione non rilevante

☐ Incongruità materiche ☐ Incongruità lessicali ☐
CARATTERI COSTRUTTIVI
☐ Matrice rustica ☒ Matrice abitativa ☐ Matrice ibrida
STATO DI CONSERVAZIONE DELLE SUPERFICI
☐ Buono ☒ Mediocre ☐ Cattivo ☐ Pessimo
Annotazioni sull'incidenza di altri fenomeni di degrado e/o alterazione

Necessita di manutenzione straordinaria con rimozione di cavi di rete in facciata



**PROGETTO NORMA DEL LUNGOMARE
DI MARCIANA MARINA
SCHEDA UNITA' DI FACCIATA/4**

Rif. SCHEDA

069

SEZIONE MONITORAGGIO DELL'UNITA' DI FACCIATA

Elaborazione indici

A - Grado di impatto visivo	basso	1	X	medio	2		alto	4	
B - Grado di alterazione	basso	3	X	medio	2		alto	1	
C - Condizioni conservative	buone	1		medie	2	X	cattive	4	
D - Grado di alterazione in ambito cromatico e materico/ paesaggistico	basso	1	X	medio	2		alto	3	

Elaborazione parametri

Priorità (A+C)	bassa (2÷3)	X	media (4÷6)		alta (=8)	
Rilevanza (A x B)	bassa (1÷3)	X	media (4÷6)		alta (8÷12)	
Recuperabilità (C x D)	alta (1÷3)	X	media (4÷6)		bassa (8÷12)	
Compatibilità (B/D)	alta (>2)	X	media (1÷2)		bassa (<1)	

SEGNALAZIONE PRE-PROGETTUALE DI PIANO

Indicazioni cromatiche con sistema comparativo ACC 4041

Colori di progetto norma (sostitutivi/correttivi/adattativi)	Fondi	Cornici	Basam/Zocc	Porte/portoni	Persiane
A Cromatismo	E0	F2	E8	DI SERIE	DI SERIE
B Saturazione	30	15	20		
C Tonalità	60	85	75		
Simulazione in acquerello <input checked="" type="checkbox"/> si <input type="checkbox"/> no					

Altro:

Redattore

G.A.C. - N.C.G. - D.C.

Data rilievo cromatico

giugno 2014



**PROGETTO NORMA DEL LUNGOMARE
DI MARCIANA MARINA
SCHEDA UNITA' DI FACCIA TA/1**

Rif. SCHEDA

070

Area di riferimento: IL COTONE

Individuazione urbana: VIA DEL COTONE n.c 63

Foglio catastale: 4 part. 200-1457

Denominazione/tipologia: 1b

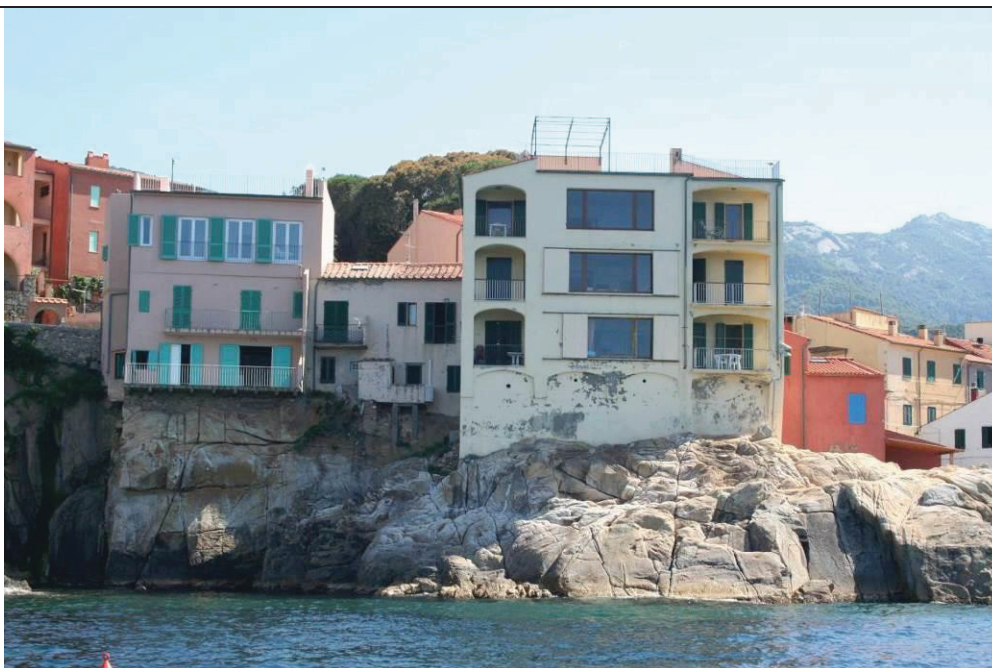
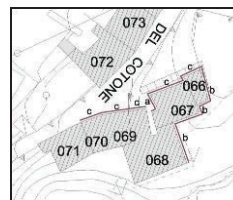

Fronte vista mare



Fronte su via del Cotone (c)



**PROGETTO NORMA DEL LUNGOMARE
DI MARCIANA MARINA
SCHEDA UNITA' DI FACCIAATA/2**

Rif. SCHEDA

070



(rilievo elaborato giugno 2014)

Fronte vista mare



(rilievo rielaborato giugno 2014)

Fronte su via del Cotone (c)

Grafico con rilievo codici colore

FONDO	ON.00.86	BASAM/ZOCC	ON.00.40	CORNICI	
ALTRO					

**PROGETTO NORMA DEL LUNGOMARE
DI MARCIANA MARINA
SCHEDA UNITA' DI FACCIATA/3**

Rif. SCHEDA

070**DESCRIZIONE FRONTE**
☒ Edilizia di antica formazione ☐ Edilizia storica moderna ☐ Edilizia di formazione recente
MATERIALI FACCIA VISTA
☐ laterizio ☐ lapideo ☐ marmoreo ☐ cementizio

☒ intonaco ☐ altro:
TIPO DI FINITURA PITTORICA
☐ Minerale ☒ Tempera ☐ Altro:
GRANA DELLA FINITURA PITTORICA
☒ Liscia ☐ Ruvida ☐ Intermedia ☐ Altro:
VALUTAZIONE DEI COLORI RILEVATI

DF – difforme A – atipico D- deviato C- compatibile

Elementi principali

1	fondo facciata	2	basamento	3	zoccolo	4	cornici	5	decori
	<input type="checkbox"/> DF		<input type="checkbox"/> DF		<input checked="" type="checkbox"/> DF		<input type="checkbox"/> DF		<input type="checkbox"/> DF
	<input type="checkbox"/> A		<input type="checkbox"/> A		<input type="checkbox"/> A		<input type="checkbox"/> A		<input type="checkbox"/> A
	<input checked="" type="checkbox"/> D		<input type="checkbox"/> D		<input type="checkbox"/> D		<input type="checkbox"/> D		<input type="checkbox"/> D
	<input type="checkbox"/> C		<input type="checkbox"/> C		<input type="checkbox"/> C		<input type="checkbox"/> C		<input type="checkbox"/> C

Elementi accessori di facciata

6	portone	7	inferriate	8	serramenti	9	persiane	10	altro
	<input type="checkbox"/> DF		<input type="checkbox"/> DF		<input type="checkbox"/> DF		<input type="checkbox"/> DF		<input type="checkbox"/> DF
	<input type="checkbox"/> A		<input type="checkbox"/> A		<input type="checkbox"/> A		<input type="checkbox"/> A		<input type="checkbox"/> A
	<input type="checkbox"/> D		<input type="checkbox"/> D		<input type="checkbox"/> D		<input type="checkbox"/> D		<input type="checkbox"/> D
	<input type="checkbox"/> C		<input type="checkbox"/> C		<input type="checkbox"/> C		<input checked="" type="checkbox"/> C		<input type="checkbox"/> C

VALUTAZIONE CROMATICA DI SINTESI NEL CONTESTO PAESAGGISTICO
☐ Alterazione molto rilevante ☐ Alterazione rilevante ☒ Alterazione non rilevante

☐ Incongruità materiche ☐ Incongruità lessicali ☐
CARATTERI COSTRUTTIVI
☐ Matrice rustica ☒ Matrice abitativa ☐ Matrice ibrida
STATO DI CONSERVAZIONE DELLE SUPERFICI
☐ Buono ☒ Mediocre ☐ Cattivo ☐ Pessimo
Annotazioni sull'incidenza di altri fenomeni di degrado e/o alterazione

Necessita di manutenzione straordinaria con rimozione di cavi di rete in facciata



**PROGETTO NORMA DEL LUNGOMARE
DI MARCIANA MARINA
SCHEDA UNITA' DI FACCIATA/4**

Rif. SCHEDA

070

SEZIONE MONITORAGGIO DELL'UNITA' DI FACCIATA

Elaborazione indici

A - Grado di impatto visivo	basso	1	X	medio	2		alto	4	
B - Grado di alterazione	basso	3	X	medio	2		alto	1	
C - Condizioni conservative	buone	1		medie	2	X	cattive	4	
D - Grado di alterazione in ambito cromatico e materico/ paesaggistico	basso	1	X	medio	2		alto	3	

Elaborazione parametri

Priorità (A+C)	bassa (2÷3)	X	media (4÷6)		alta (=8)	
Rilevanza (A x B)	bassa (1÷3)	X	media (4÷6)		alta (8÷12)	
Recuperabilità (C x D)	alta (1÷3)	X	media (4÷6)		bassa (8÷12)	
Compatibilità (B/D)	alta (>2)	X	media (1÷2)		bassa (<1)	

SEGNALAZIONE PRE-PROGETTUALE DI PIANO

Indicazioni cromatiche con sistema comparativo ACC 4041

Colori di progetto norma (sostitutivi/correttivi/adattativi)	Fondi	Cornici	Basam/Zocc	Porte/portoni	Persiane
A Cromatismo	E0	F2	E8	DI SERIE	DI SERIE
B Saturazione	30	15	20		
C Tonalità	60	85	75		
Simulazione in acquerello <input checked="" type="checkbox"/> si <input type="checkbox"/> no					

Altro:

Redattore

G.A.C. - N.C.G. - D.C.

Data rilievo cromatico

giugno 2014



**PROGETTO NORMA DEL LUNGOMARE
DI MARCIANA MARINA
SCHEDA UNITA' DI FACCIA TA/1**

Rif. SCHEDA

071

Area di riferimento: IL COTONE

Individuazione urbana: VIA DEL COTONE n.c 65

Foglio catastale: 4 part. 202

Denominazione/tipologia 4d

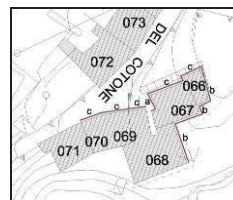

Fronte vista mare



Fronte su via del Cotone (c)



Fronte su via del Cotone e laterale (a)



**PROGETTO NORMA DEL LUNGOMARE
DI MARCIANA MARINA
SCHEDA UNITA' DI FACCIA/2**

Rif. SCHEDA

071



(rilievo elaborato giugno 2014)

Fronte su vista mare

Grafico con rilievo codici colore

FONDO	C8.20.60	BASAM/ZOCC		CORNICI	
ALTRO	Avancorpo scale in laterizio con ringhiera				

**PROGETTO NORMA DEL LUNGOMARE
DI MARCIANA MARINA
SCHEDA UNITA' DI FACCIA TA/3**

Rif. SCHEDA

071**DESCRIZIONE FRONTE**
☐ Edilizia di antica formazione ☒ Edilizia storica moderna ☐ Edilizia di formazione recente
MATERIALI FACCIA VISTA
☐ laterizio ☐ lapideo ☐ marmoreo ☐ cementizio

☒ intonaco ☐ altro:
TIPO DI FINITURA PITTORICA
☐ Minerale ☒ Tempera ☐ Altro:
GRANA DELLA FINITURA PITTORICA
☒ Liscia ☐ Ruvida ☐ Intermedia ☐ Altro:
VALUTAZIONE DEI COLORI RILEVATI

DF – difforme A – atipico D- deviato C- compatibile

Elementi principali

1	fondo facciata	2	basamento	3	zoccolo	4	cornici	5	decori
	<input type="checkbox"/> DF		<input type="checkbox"/> DF		<input type="checkbox"/> DF		<input type="checkbox"/> DF		<input type="checkbox"/> DF
	<input type="checkbox"/> A		<input type="checkbox"/> A		<input type="checkbox"/> A		<input type="checkbox"/> A		<input type="checkbox"/> A
	<input checked="" type="checkbox"/> D		<input type="checkbox"/> D		<input type="checkbox"/> D		<input type="checkbox"/> D		<input type="checkbox"/> D
	<input type="checkbox"/> C		<input type="checkbox"/> C		<input type="checkbox"/> C		<input type="checkbox"/> C		<input type="checkbox"/> C

Elementi accessori di facciata

6	portone	7	inferriate	8	serramenti	9	persiane	10	altro
	<input type="checkbox"/> DF		<input type="checkbox"/> DF		<input type="checkbox"/> DF		<input type="checkbox"/> DF		<input type="checkbox"/> DF
	<input type="checkbox"/> A		<input type="checkbox"/> A		<input type="checkbox"/> A		<input type="checkbox"/> A		<input type="checkbox"/> A
	<input type="checkbox"/> D		<input type="checkbox"/> D		<input type="checkbox"/> D		<input checked="" type="checkbox"/> D		<input type="checkbox"/> D
	<input type="checkbox"/> C		<input type="checkbox"/> C		<input type="checkbox"/> C		<input type="checkbox"/> C		<input type="checkbox"/> C

VALUTAZIONE CROMATICA DI SINTESI NEL CONTESTO PAESAGGISTICO
☐ Alterazione molto rilevante ☐ Alterazione rilevante ☒ Alterazione non rilevante

☐ Incongruità materiche ☒ Incongruità lessicali ☐
CARATTERI COSTRUTTIVI
☐ Matrice rustica ☒ Matrice abitativa ☐ Matrice ibrida
STATO DI CONSERVAZIONE DELLE SUPERFICI
☐ Buono ☒ Mediocre ☐ Cattivo ☐ Pessimo
Annotazioni sull'incidenza di altri fenomeni di degrado e/o alterazione

Necessita di manutenzione straordinaria con rimozione di cavi di rete in facciata



**PROGETTO NORMA DEL LUNGOMARE
DI MARCIANA MARINA
SCHEDA UNITA' DI FACCIATA/4**

Rif. SCHEDA

071

SEZIONE MONITORAGGIO DELL'UNITA' DI FACCIATA

Elaborazione indici

A - Grado di impatto visivo	basso	1		medio	2		alto	4	X
B - Grado di alterazione	basso	3		medio	2	X	alto	1	
C - Condizioni conservative	buone	1		medie	2	X	cattive	4	
D - Grado di alterazione in ambito cromatico e materico/ paesaggistico	basso	1		medio	2		alto	3	X

Elaborazione parametri

Priorità (A+C)	bassa (2÷3)		media (4÷6)	X	alta (=8)	
Rilevanza (A x B)	bassa (1÷3)		media (4÷6)		alta (8÷12)	X
Recuperabilità (C x D)	alta (1÷3)		media (4÷6)	X	bassa (8÷12)	
Compatibilità (B/D)	alta (>2)		media (1÷2)		bassa (<1)	X

SEGNALAZIONE PRE-PROGETTUALE DI PIANO

Indicazioni cromatiche con sistema comparativo ACC 4041

Colori di progetto norma (sostitutivi/correttivi/adattativi)	Fondi	Cornici	Basam/Zocc	Porte/portoni	Persiane
A Cromatismo	E1	F6	/	DI SERIE	M2
B Saturazione	21	05			30
C Tonalità	69	80			60
Simulazione in acquerello <input checked="" type="checkbox"/> si <input type="checkbox"/> no					

Altro:

Fronte laterale (a): E1.21.69; Fronte (c): E8.18.76; Corpi sporgenti sul fronte (a): H3.12.78

Redattore

G.A.C. - N.C.G. - D.C.

Data rilievo cromatico

giugno 2014



**PROGETTO NORMA DEL LUNGOMARE
DI MARCIANA MARINA
SCHEDA UNITA' DI FACCIA/1**

Rif. SCHEDA

072

Area di riferimento: IL COTONE

Individuazione urbana: VIA DEL COTONE n.c 38

Foglio catastale: 4 part. 188

Denominazione/tipologia 3a

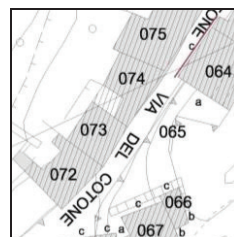

Fronte su via del Cotone



Vista generale



**PROGETTO NORMA DEL LUNGOMARE
DI MARCIANA MARINA
SCHEDA UNITA' DI FACCIATA/2**

Rif. SCHEDA

072

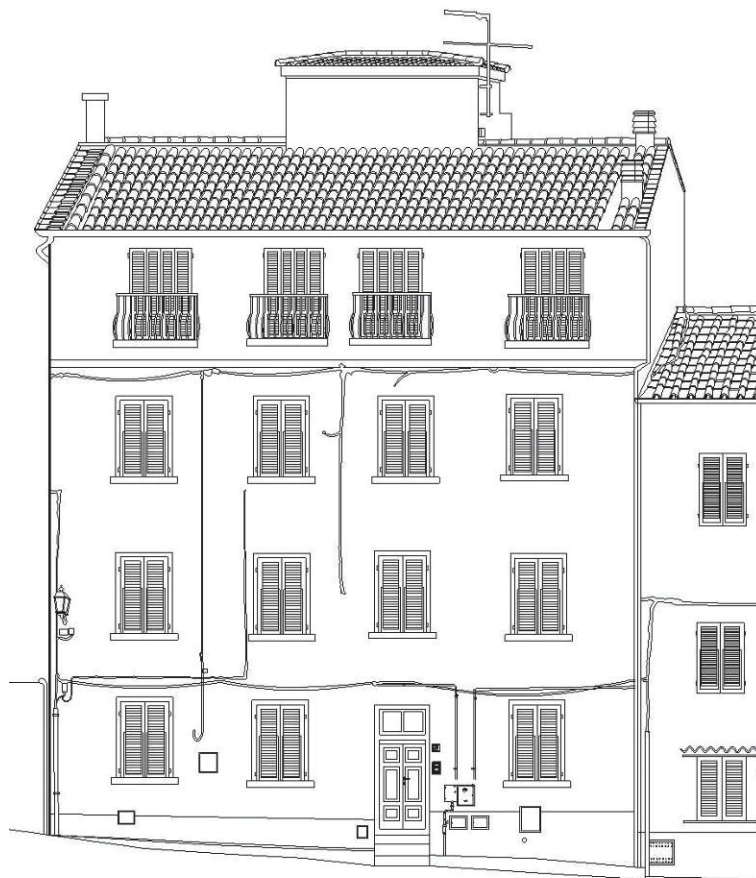

Fronte su via del Cotone

Grafico con rilievo codici colore (ex 189)

FONDO	E0.15.75	BASAM/ZOCC	S7.05.75	CORNICI	FN.02.67
ALTRO	Balconi e ringhiere				



**PROGETTO NORMA DEL LUNGOMARE
DI MARCIANA MARINA
SCHEDA UNITA' DI FACCIATA/3**

Rif. SCHEDA

072**DESCRIZIONE FRONTE**

☐ Edilizia di antica formazione ☒ Edilizia storica moderna ☐ Edilizia di formazione recente

MATERIALI FACCIA VISTA

☐ laterizio ☐ lapideo ☐ marmoreo ☐ cementizio

☒ intonaco ☐ altro:

TIPO DI FINITURA PITTORICA

☐ Minerale ☐ Tempera ☐ Altro:

GRANA DELLA FINITURA PITTORICA

☐ Liscia ☐ Ruvida ☐ Intermedia ☐ Altro:

VALUTAZIONE DEI COLORI RILEVATI

DF – difforme A – atipico D- deviato C- compatibile

Elementi principali

1	fondo facciata	2	basamento	3	zoccolo	4	cornici	5	decori
	<input type="checkbox"/> DF		<input type="checkbox"/> DF		<input type="checkbox"/> DF		<input type="checkbox"/> DF		<input type="checkbox"/> DF
	<input type="checkbox"/> A		<input type="checkbox"/> A		<input type="checkbox"/> A		<input type="checkbox"/> A		<input type="checkbox"/> A
	<input type="checkbox"/> D		<input type="checkbox"/> D		<input type="checkbox"/> D		<input type="checkbox"/> D		<input type="checkbox"/> D
	<input checked="" type="checkbox"/> C		<input type="checkbox"/> C		<input type="checkbox"/> C		<input type="checkbox"/> C		<input type="checkbox"/> C

Elementi accessori di facciata

6	portone	7	inferriate	8	serramenti	9	persiane	10	altro
	<input type="checkbox"/> DF		<input type="checkbox"/> DF		<input type="checkbox"/> DF		<input type="checkbox"/> DF		<input type="checkbox"/> DF
	<input type="checkbox"/> A		<input type="checkbox"/> A		<input type="checkbox"/> A		<input type="checkbox"/> A		<input type="checkbox"/> A
	<input type="checkbox"/> D		<input type="checkbox"/> D		<input type="checkbox"/> D		<input type="checkbox"/> D		<input type="checkbox"/> D
	<input type="checkbox"/> C		<input type="checkbox"/> C		<input type="checkbox"/> C		<input type="checkbox"/> C		<input type="checkbox"/> C

VALUTAZIONE CROMATICA DI SINTESI NEL CONTESTO PAESAGGISTICO

☐ Alterazione molto rilevante ☐ Alterazione rilevante ☒ Alterazione non rilevante

☐ Incongruità materiche ☐ Incongruità lessicali ☐

CARATTERI COSTRUTTIVI

☐ Matrice rustica ☒ Matrice abitativa ☐ Matrice ibrida

STATO DI CONSERVAZIONE DELLE SUPERFICI

☐ Buono ☒ Mediocre ☐ Cattivo ☐ Pessimo

Annotazioni sull'incidenza di altri fenomeni di degrado e/o alterazione

Necessita di manutenzione ordinaria con rimozione di cavi di rete in facciata



**PROGETTO NORMA DEL LUNGOMARE
DI MARCIANA MARINA
SCHEDA UNITA' DI FACCIATA/4**

Rif. SCHEDA

072

SEZIONE MONITORAGGIO DELL'UNITA' DI FACCIATA

Elaborazione indici

A - Grado di impatto visivo	basso	1		medio	2		alto	4	X
B - Grado di alterazione	basso	3		medio	2	X	alto	1	
C - Condizioni conservative	buone	1		medie	2	X	cattive	4	
D - Grado di alterazione in ambito cromatico e materico/ paesaggistico	basso	1		medio	2	X	alto	3	

Elaborazione parametri

Priorità (A+C)	bassa (2÷3)		media (4÷6)	X	alta (=8)	
Rilevanza (A x B)	bassa (1÷3)		media (4÷6)		alta (8÷12)	X
Recuperabilità (C x D)	alta (1÷3)		media (4÷6)	X	bassa (8÷12)	
Compatibilità (B/D)	alta (>2)		media (1÷2)	X	bassa (<1)	

SEGNALAZIONE PRE-PROGETTUALE DI PIANO

Indicazioni cromatiche con sistema comparativo ACC 4041

Colori di progetto norma (sostitutivi/correttivi/adattativi)	Fondi	Cornici	Basam/Zocc	Porte/portoni	Persiane
A Cromatismo	E0	E4	E4	DI SERIE	DI SERIE
B Saturazione	20	03	20		
C Tonalità	80	80	60		
Simulazione in acquerello <input checked="" type="checkbox"/> si <input type="checkbox"/> no					

Altro:

Redattore

G.A.C. - N.C.G. - D.C.

Data rilievo cromatico

giugno 2014



**PROGETTO NORMA DEL LUNGOMARE
DI MARCIANA MARINA
SCHEDA UNITA' DI FACCIA TA/1**

Rif. SCHEDA

073

Area di riferimento: IL COTONE

Individuazione urbana: VIA DEL COTONE n.c 34 A, 36

Foglio catastale: 4 part. 186

Denominazione/tipologia 7a

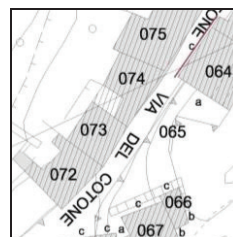

Fronte su Borgo del Cotone



Vista generale



**PROGETTO NORMA DEL LUNGOMARE
DI MARCIANA MARINA
SCHEDA UNITA' DI FACCIA/2**

Rif. SCHEDA

073

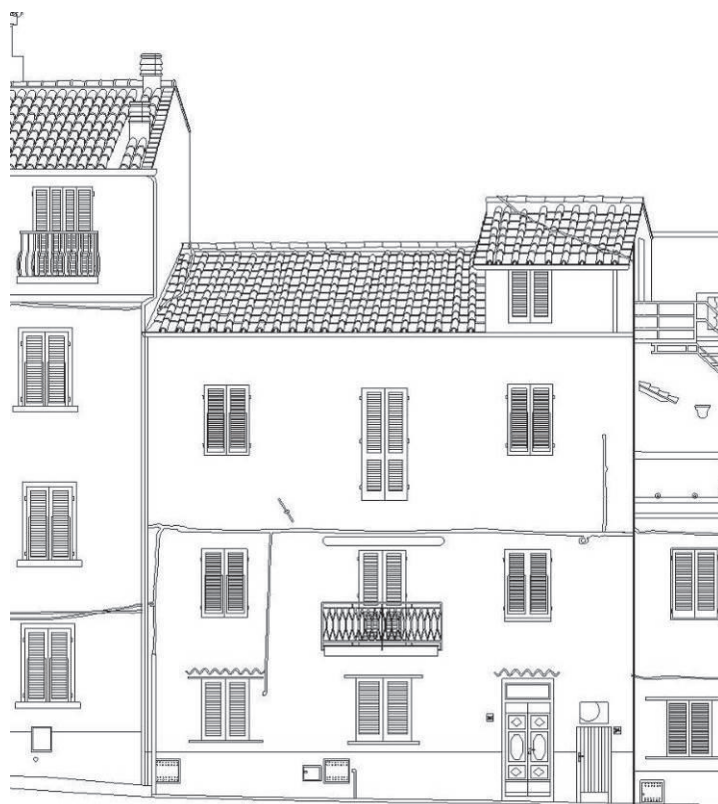

Fronte su via del Cotone

Grafico con rilievo codici colore (ex 188)

FONDO	F2.20.80	BASAM/ZOCC	FN.02.67	CORNICI	
ALTRO	Riprese pittoriche: F2.15.85				

**PROGETTO NORMA DEL LUNGOMARE
DI MARCIANA MARINA
SCHEDA UNITA' DI FACCIATA/3**

Rif. SCHEDA

073**DESCRIZIONE FRONTE**
☐ Edilizia di antica formazione ☒ Edilizia storica moderna ☐ Edilizia di formazione recente
MATERIALI FACCIA VISTA
☐ laterizio ☐ lapideo ☐ marmoreo ☐ cementizio

☒ intonaco ☐ altro:
TIPO DI FINITURA PITTORICA
☐ Minerale ☒ Tempera ☐ Altro:
GRANA DELLA FINITURA PITTORICA
☒ Liscia ☐ Ruvida ☐ Intermedia ☐ Altro:
VALUTAZIONE DEI COLORI RILEVATI

DF – difforme A – atipico D- deviato C- compatibile

Elementi principali

1	fondo facciata	2	basamento	3	zoccolo	4	cornici	5	decori
	<input type="checkbox"/> DF		<input type="checkbox"/> DF		<input checked="" type="checkbox"/> DF		<input type="checkbox"/> DF		<input type="checkbox"/> DF
	<input type="checkbox"/> A		<input type="checkbox"/> A		<input type="checkbox"/> A		<input type="checkbox"/> A		<input type="checkbox"/> A
	<input checked="" type="checkbox"/> D		<input type="checkbox"/> D		<input type="checkbox"/> D		<input type="checkbox"/> D		<input type="checkbox"/> D
	<input type="checkbox"/> C		<input type="checkbox"/> C		<input type="checkbox"/> C		<input type="checkbox"/> C		<input type="checkbox"/> C

Elementi accessori di facciata

6	portone	7	inferriate	8	serramenti	9	persiane	10	ringhiera
	<input type="checkbox"/> DF		<input type="checkbox"/> DF		<input type="checkbox"/> DF		<input type="checkbox"/> DF		<input type="checkbox"/> DF
	<input type="checkbox"/> A		<input type="checkbox"/> A		<input type="checkbox"/> A		<input type="checkbox"/> A		<input type="checkbox"/> A
	<input type="checkbox"/> D		<input type="checkbox"/> D		<input type="checkbox"/> D		<input type="checkbox"/> D		<input type="checkbox"/> D
	<input type="checkbox"/> C		<input type="checkbox"/> C		<input type="checkbox"/> C		<input checked="" type="checkbox"/> C		<input checked="" type="checkbox"/> C

VALUTAZIONE CROMATICA DI SINTESI NEL CONTESTO PAESAGGISTICO
☐ Alterazione molto rilevante ☐ Alterazione rilevante ☒ Alterazione non rilevante

☐ Incongruità materiche ☒ Incongruità lessicali ☐
CARATTERI COSTRUTTIVI
☐ Matrice rustica ☒ Matrice abitativa ☐ Matrice ibrida
STATO DI CONSERVAZIONE DELLE SUPERFICI
☐ Buono ☐ Mediocre ☒ Cattivo ☐ Pessimo
Annotazioni sull'incidenza di altri fenomeni di degrado e/o alterazione

Necessita di manutenzione straordinaria con rimozione di cavi di rete in facciata



**PROGETTO NORMA DEL LUNGOMARE
DI MARCIANA MARINA
SCHEDA UNITA' DI FACCIATA/4**

Rif. SCHEDA

073

SEZIONE MONITORAGGIO DELL'UNITA' DI FACCIATA

Elaborazione indici

A - Grado di impatto visivo	basso	1		medio	2	X	alto	4	
B - Grado di alterazione	basso	3		medio	2	X	alto	1	
C - Condizioni conservative	buone	1		medie	2		cattive	4	X
D - Grado di alterazione in ambito cromatico e materico/ paesaggistico	basso	1		medio	2	X	alto	3	

Elaborazione parametri

Priorità (A+C)	bassa (2÷3)		media (4÷6)	X	alta (=8)	
Rilevanza (A x B)	bassa (1÷3)		media (4÷6)	X	alta (8÷12)	
Recuperabilità (C x D)	alta (1÷3)		media (4÷6)		bassa (8÷12)	X
Compatibilità (B/D)	alta (>2)		media (1÷2)	X	bassa (<1)	

SEGNALAZIONE PRE-PROGETTUALE DI PIANO

Indicazioni cromatiche con sistema comparativo ACC 4041

Colori di progetto norma (sostitutivi/correttivi/adattativi)	Fondi	Cornici	Basam/Zocc	Porte/portoni	Persiane
A Cromatismo	D2	/	E4	DI SERIE	DI SERIE
B Saturazione	10		10		
C Tonalità	80		60		
Simulazione in acquerello <input checked="" type="checkbox"/> si <input type="checkbox"/> no					

Altro:

Redattore

G.A.C. - N.C.G. - D.C.

Data rilievo cromatico

giugno 2014



**PROGETTO NORMA DEL LUNGOMARE
DI MARCIANA MARINA
SCHEDA UNITA' DI FACCIA TA/1**

Rif. SCHEDA

074

Area di riferimento: IL COTONE	
Individuazione urbana: VIA DEL COTONE n.c 32, 34	
Foglio catastale: 4 part. 185	
Denominazione/tipologia 4d	



Fronte su via del Cotone



Vista generale



**PROGETTO NORMA DEL LUNGOMARE
DI MARCIANA MARINA
SCHEDA UNITA' DI FACCIA TA/2**

Rif. SCHEDA

074

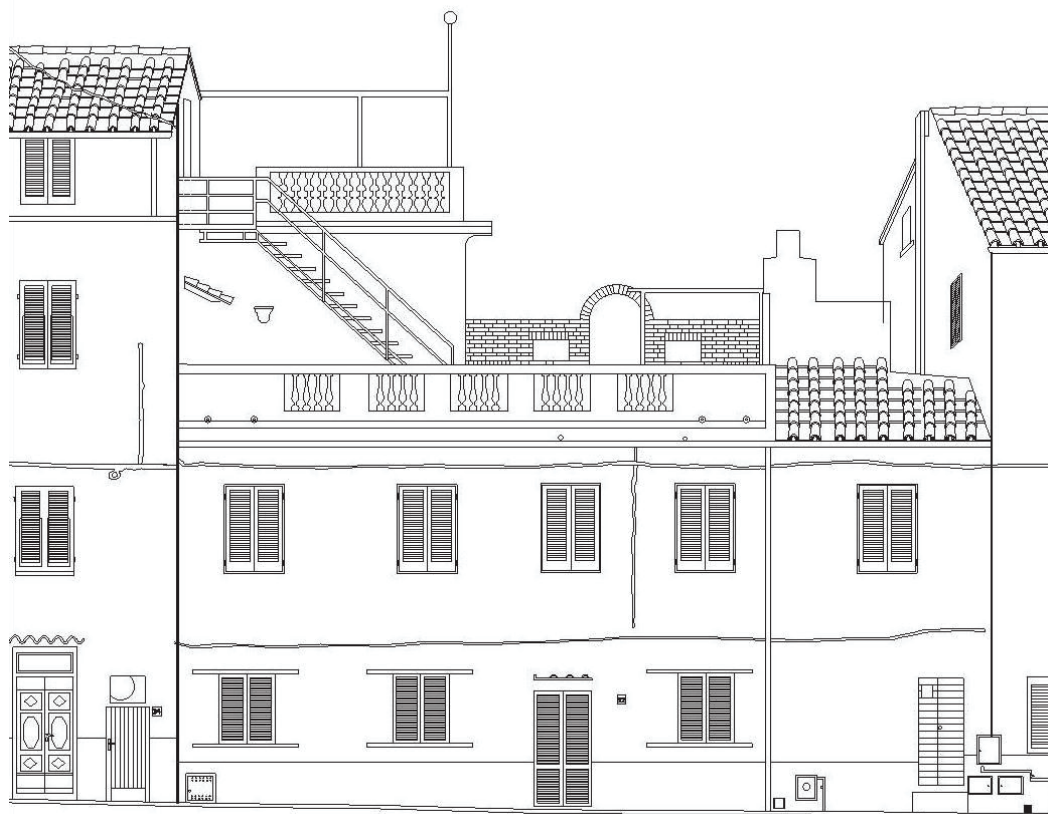

Fronte su via del Cotone

Grafico con rilievo codici colore (ex 186)

FONDO	D6.20.70	BASAM/ZOCC	ON.00.40	CORNICI	
ALTRO	Corpi in elevato e terrazze colonnate				

**PROGETTO NORMA DEL LUNGOMARE
DI MARCIANA MARINA
SCHEDA UNITA' DI FACCIATA/3**

Rif. SCHEDA

074**DESCRIZIONE FRONTE**
☐ Edilizia di antica formazione ☐ Edilizia storica moderna ☐ Edilizia di formazione recente
MATERIALI FACCIA VISTA
☐ laterizio ☐ lapideo ☐ marmoreo ☐ cementizio

☐ intonaco ☐ altro:
TIPO DI FINITURA PITTORICA
☐ Minerale ☐ Tempera ☐ Altro:
GRANA DELLA FINITURA PITTORICA
☐ Liscia ☐ Ruvida ☐ Intermedia ☐ Altro:
VALUTAZIONE DEI COLORI RILEVATI

DF – difforme A – atipico D- deviato C- compatibile

Elementi principali

1	fondo facciata	2	basamento	3	zoccolo	4	cornici	5	decori
	<input type="checkbox"/> DF		<input type="checkbox"/> DF		<input type="checkbox"/> DF		<input type="checkbox"/> DF		<input type="checkbox"/> DF
	<input type="checkbox"/> A		<input type="checkbox"/> A		<input type="checkbox"/> A		<input type="checkbox"/> A		<input type="checkbox"/> A
	<input type="checkbox"/> D		<input type="checkbox"/> D		<input type="checkbox"/> D		<input type="checkbox"/> D		<input type="checkbox"/> D
	<input type="checkbox"/> C		<input type="checkbox"/> C		<input type="checkbox"/> C		<input type="checkbox"/> C		<input type="checkbox"/> C

Elementi accessori di facciata

6	portone	7	inferriate	8	serramenti	9	persiane	10	Terrazzo tetto/ altana
	<input type="checkbox"/> DF		<input type="checkbox"/> DF		<input type="checkbox"/> DF		<input type="checkbox"/> DF		<input checked="" type="checkbox"/> DF
	<input type="checkbox"/> A		<input type="checkbox"/> A		<input type="checkbox"/> A		<input type="checkbox"/> A		<input type="checkbox"/> A
	<input type="checkbox"/> D		<input type="checkbox"/> D		<input type="checkbox"/> D		<input type="checkbox"/> D		<input type="checkbox"/> D
	<input type="checkbox"/> C		<input type="checkbox"/> C		<input type="checkbox"/> C		<input type="checkbox"/> C		<input type="checkbox"/> C

VALUTAZIONE CROMATICA DI SINTESI NEL CONTESTO PAESAGGISTICO
☐ Alterazione molto rilevante ☐ Alterazione rilevante ☐ Alterazione non rilevante

☐ Incongruità materiche ☐ Incongruità lessicali ☐
CARATTERI COSTRUTTIVI
☐ Matrice rustica ☒ Matrice abitativa ☐ Matrice ibrida
STATO DI CONSERVAZIONE DELLE SUPERFICI
☐ Buono ☒ Mediocre ☐ Cattivo ☐ Pessimo
Annotazioni sull'incidenza di altri fenomeni di degrado e/o alterazione

Necessita di revisione cromatica con rimozione cavi di rete in facciata



**PROGETTO NORMA DEL LUNGOMARE
DI MARCIANA MARINA
SCHEDA UNITA' DI FACCIATA/4**

Rif. SCHEDA

074

SEZIONE MONITORAGGIO DELL'UNITA' DI FACCIATA

Elaborazione indici

A - Grado di impatto visivo	basso	1		medio	2	X	alto	4	
B - Grado di alterazione	basso	3		medio	2	X	alto	1	
C - Condizioni conservative	buone	1		medie	2	X	cattive	4	
D - Grado di alterazione in ambito cromatico e materico/ paesaggistico	basso	1		medio	2	X	alto	3	

Elaborazione parametri

Priorità (A+C)	bassa (2÷3)		media (4÷6)	X	alta (=8)	
Rilevanza (A x B)	bassa (1÷3)		media (4÷6)	X	alta (8÷12)	
Recuperabilità (C x D)	alta (1÷3)		media (4÷6)	X	bassa (8÷12)	
Compatibilità (B/D)	alta (>2)		media (1÷2)	X	bassa (<1)	

SEGNALAZIONE PRE-PROGETTUALE DI PIANO

Indicazioni cromatiche con sistema comparativo ACC 4041

Colori di progetto norma (sostitutivi/correttivi/adattativi)	Fondi	Cornici	Basam/Zocc	Porte/portoni	Persiane
A Cromatismo	D6	F6	E4	DI SERIE	DI SERIE
B Saturazione	25	10	10		
C Tonalità	65	80	50		
Simulazione in acquerello <input checked="" type="checkbox"/> si <input type="checkbox"/> no					

Altro:

Terrazza e balcone: F6.15.80

Redattore

G.A.C. - N.C.G. - D.C.

Data rilievo cromatico

giugno 2014

 PROGETTO NORMA DEL LUNGOMARE DI MARCIANA MARINA SCHEDA UNITA' DI FACCIA TA/1	Rif. SCHEDA
	075

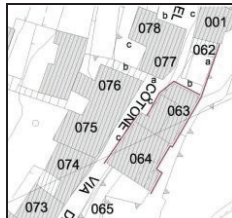
Area di riferimento: IL COTONE	
Individuazione urbana: VIA DEL COTONE n.c 26-28-30	
Foglio catastale: 4 part. 174	
Denominazione/tipologia: 1c	



Fronte su via del Cotone

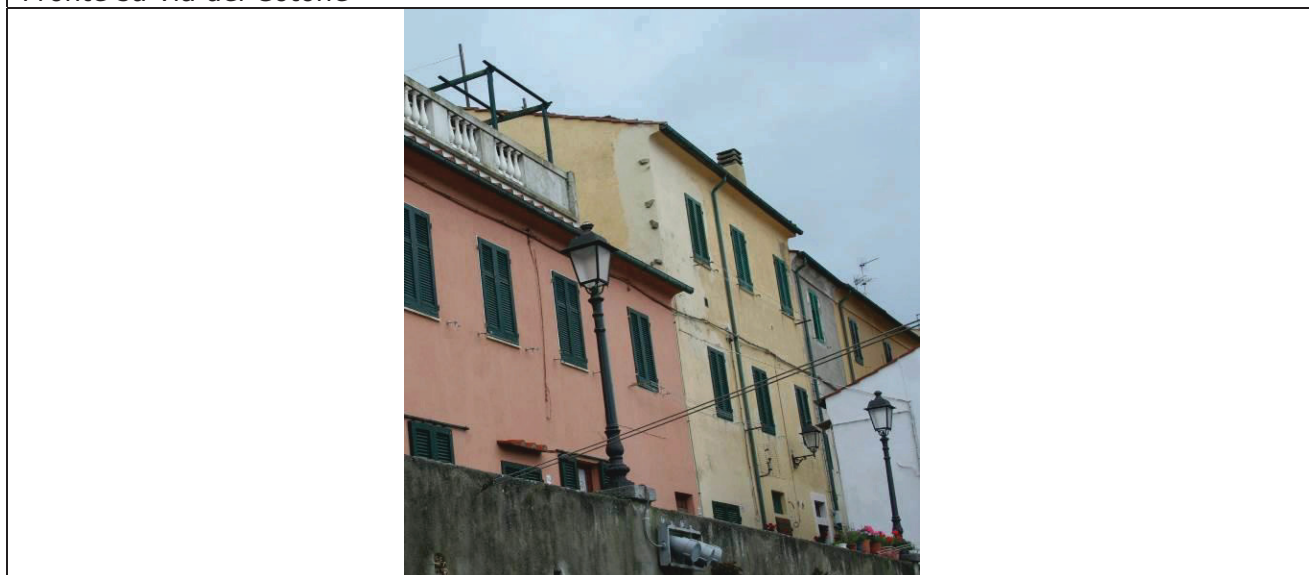

Particolare



**PROGETTO NORMA DEL LUNGOMARE
DI MARCIANA MARINA
SCHEDA UNITA' DI FACCIA/2**

Rif. SCHEDA

075



Fronte su Borgo del Cotone

Grafico con rilievo codici colore

FONDO	F6.17.80	BASAM/ZOCC		CORNICI	ON.00.90
PORTE/PORTONI	Riprese pittoriche: F6.05.85				

**PROGETTO NORMA DEL LUNGOMARE
DI MARCIANA MARINA
SCHEDA UNITA' DI FACCIATA/3**

Rif. SCHEDA

075**DESCRIZIONE FRONTE**
☒ Edilizia di antica formazione ☐ Edilizia storica moderna ☐ Edilizia di formazione recente
MATERIALI FACCIA VISTA
☐ laterizio ☐ lapideo ☐ marmoreo ☐ cementizio

☒ intonaco ☐ altro:
TIPO DI FINITURA PITTORICA
☐ Minerale ☒ Tempera ☐ Altro:
GRANA DELLA FINITURA PITTORICA
☒ Liscia ☐ Ruvida ☐ Intermedia ☐ Altro:
VALUTAZIONE DEI COLORI RILEVATI

DF – difforme A – atipico D- deviato C- compatibile

Elementi principali

1	fondo facciata	2	basamento	3	zoccolo	4	cornici	5	decori
	<input type="checkbox"/> DF		<input type="checkbox"/> DF		<input type="checkbox"/> DF		<input type="checkbox"/> DF		<input type="checkbox"/> DF
	<input type="checkbox"/> A		<input type="checkbox"/> A		<input type="checkbox"/> A		<input type="checkbox"/> A		<input type="checkbox"/> A
	<input type="checkbox"/> D		<input type="checkbox"/> D		<input checked="" type="checkbox"/> D		<input checked="" type="checkbox"/> D		<input type="checkbox"/> D
	<input checked="" type="checkbox"/> C		<input type="checkbox"/> C		<input type="checkbox"/> C		<input type="checkbox"/> C		<input type="checkbox"/> C

Elementi accessori di facciata

6	portone	7	inferriate	8	serramenti	9	persiane	10	altro
	<input type="checkbox"/> DF		<input type="checkbox"/> DF		<input type="checkbox"/> DF		<input type="checkbox"/> DF		<input type="checkbox"/> DF
	<input type="checkbox"/> A		<input type="checkbox"/> A		<input type="checkbox"/> A		<input type="checkbox"/> A		<input type="checkbox"/> A
	<input type="checkbox"/> D		<input type="checkbox"/> D		<input type="checkbox"/> D		<input type="checkbox"/> D		<input type="checkbox"/> D
	<input type="checkbox"/> C		<input type="checkbox"/> C		<input type="checkbox"/> C		<input type="checkbox"/> C		<input type="checkbox"/> C

VALUTAZIONE CROMATICA DI SINTESI NEL CONTESTO PAESAGGISTICO
☐ Alterazione molto rilevante ☐ Alterazione rilevante ☒ Alterazione non rilevante

☐ Incongruità materiche ☒ Incongruità lessicali ☐
CARATTERI COSTRUTTIVI
☐ Matrice rustica ☒ Matrice abitativa ☐ Matrice ibrida
STATO DI CONSERVAZIONE DELLE SUPERFICI
☐ Buono ☒ Mediocre ☐ Cattivo ☐ Pessimo
Annotazioni sull'incidenza di altri fenomeni di degrado e/o alterazione

Necessita di manutenzione straordinaria con rimozione cavi di rete in facciata



**PROGETTO NORMA DEL LUNGOMARE
DI MARCIANA MARINA
SCHEDA UNITA' DI FACCIATA/4**

Rif. SCHEDA

075

SEZIONE MONITORAGGIO DELL'UNITA' DI FACCIATA

Elaborazione indici

A - Grado di impatto visivo	basso	1		medio	2	X	alto	4	
B - Grado di alterazione	basso	3		medio	2	X	alto	1	
C - Condizioni conservative	buone	1		medie	2	X	cattive	4	
D - Grado di alterazione in ambito cromatico e materico/ paesaggistico	basso	1		medio	2	X	alto	3	

Elaborazione parametri

Priorità (A+C)	bassa (2÷3)		media (4÷6)	X	alta (=8)	
Rilevanza (A x B)	bassa (1÷3)		media (4÷6)	X	alta (8÷12)	
Recuperabilità (C x D)	alta (1÷3)		media (4÷6)	X	bassa (8÷12)	
Compatibilità (B/D)	alta (>2)		media (1÷2)	X	bassa (<1)	

SEGNALAZIONE PRE-PROGETTUALE DI PIANO

Indicazioni cromatiche con sistema comparativo ACC 4041

Colori di progetto norma (sostitutivi/correttivi/adattativi)	Fondi	Cornici	Basam/Zocc	Porte/portoni	Persiane
A Cromatismo	F0	ON	ON	DI SERIE	DI SERIE
B Saturazione	17	00	00		
C Tonalità	80	76	76		
Simulazione in acquerello <input checked="" type="checkbox"/> si <input type="checkbox"/> no					

Altro:

Redattore

G.A.C. - N.C.G. - D.C.

Data rilievo cromatico

giugno 2014



**PROGETTO NORMA DEL LUNGOMARE
DI MARCIANA MARINA
SCHEDA UNITA' DI FACCIA/1**

Rif. SCHEDA

076

Area di riferimento: IL COTONE	
Individuazione urbana: VIA DEL COTONE n.c. 20, 22, 24 ang. VIA DEL CALVARIO n.c. 1	
Foglio catastale: 4 part. 167	
Denominazione/tipologia: 7c	



Fronte su via del Cotone



Fronte su via del Cotone



Fronte laterale su via del Calvario (b)



Particolare



**PROGETTO NORMA DEL LUNGOMARE
DI MARCIANA MARINA
SCHEDA UNITA' DI FACCIATA/2**

Rif. SCHEDA

076



Fronte su via del Cotone

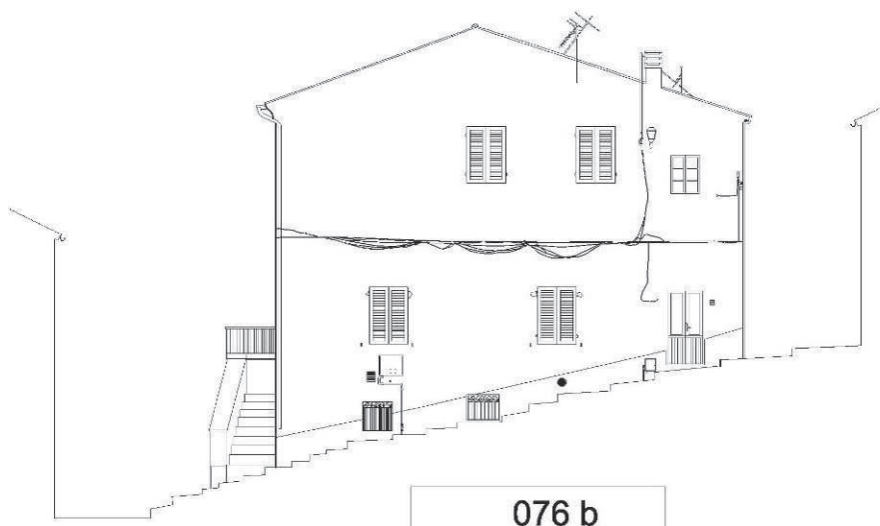

Fronte laterale (b)

Grafico con rilievo codici colore

FONDO	E8.15.85	BASAM/ZOCC	ON.00.53	CORNICI	
ALTRO	Porzione non tinteggiata:F6.05.70				

**PROGETTO NORMA DEL LUNGOMARE
DI MARCIANA MARINA
SCHEDA UNITA' DI FACCIATA/3**

Rif. SCHEDA

076**DESCRIZIONE FRONTE**
☒ Edilizia di antica formazione ☐ Edilizia storica moderna ☐ Edilizia di formazione recente
MATERIALI FACCIA VISTA
☐ laterizio ☐ lapideo ☐ marmoreo ☐ cementizio

☒ intonaco ☐ altro:
TIPO DI FINITURA PITTORICA
☐ Minerale ☒ Tempera ☐ Altro:
GRANA DELLA FINITURA PITTORICA
☐ Liscia ☐ Ruvida ☒ Intermedia ☐ Altro:
VALUTAZIONE DEI COLORI RILEVATI

DF – difforme A – atipico D- deviato C- compatibile

Elementi principali

1	fondo facciata	2	basamento	3	zoccolo	4	cornici	5	decori
	<input type="checkbox"/> DF		<input type="checkbox"/> DF		<input type="checkbox"/> DF		<input type="checkbox"/> DF		<input type="checkbox"/> DF
	<input checked="" type="checkbox"/> A		<input type="checkbox"/> A		<input type="checkbox"/> A		<input type="checkbox"/> A		<input type="checkbox"/> A
	<input type="checkbox"/> D		<input type="checkbox"/> D		<input type="checkbox"/> D		<input type="checkbox"/> D		<input type="checkbox"/> D
	<input type="checkbox"/> C		<input type="checkbox"/> C		<input type="checkbox"/> C		<input type="checkbox"/> C		<input type="checkbox"/> C

Elementi accessori di facciata

6	portone	7	inferriate	8	serramenti	9	persiane	10	avancorpo
	<input type="checkbox"/> DF		<input type="checkbox"/> DF		<input type="checkbox"/> DF		<input type="checkbox"/> DF		<input type="checkbox"/> DF
	<input type="checkbox"/> A		<input type="checkbox"/> A		<input type="checkbox"/> A		<input type="checkbox"/> A		<input type="checkbox"/> A
	<input type="checkbox"/> D		<input type="checkbox"/> D		<input type="checkbox"/> D		<input checked="" type="checkbox"/> D		<input checked="" type="checkbox"/> D
	<input type="checkbox"/> C		<input type="checkbox"/> C		<input type="checkbox"/> C		<input type="checkbox"/> C		<input type="checkbox"/> C

VALUTAZIONE CROMATICA DI SINTESI NEL CONTESTO PAESAGGISTICO
☐ Alterazione molto rilevante ☒ Alterazione rilevante ☐ Alterazione non rilevante

☐ Incongruità materiche ☐ Incongruità lessicali ☐
CARATTERI COSTRUTTIVI
☐ Matrice rustica ☒ Matrice abitativa ☐ Matrice ibrida
STATO DI CONSERVAZIONE DELLE SUPERFICI
☐ Buono ☐ Mediocre ☒ Cattivo ☐ Pessimo
Annotazioni sull'incidenza di altri fenomeni di degrado e/o alterazione

Necessita di revisione cromatica per trattamento parzializzato del colore e di interventi di manutenzione straordinaria con rimozione cavi in facciata



**PROGETTO NORMA DEL LUNGOMARE
DI MARCIANA MARINA
SCHEDA UNITA' DI FACCIATA/4**

Rif. SCHEDA

076

SEZIONE MONITORAGGIO DELL'UNITA' DI FACCIATA

Elaborazione indici

A - Grado di impatto visivo	basso	1		medio	2	X	alto	4	
B - Grado di alterazione	basso	3		medio	2	X	alto	1	
C - Condizioni conservative	buone	1		medie	2		cattive	4	X
D - Grado di alterazione in ambito cromatico e materico/ paesaggistico	basso	1		medio	2	X	alto	3	

Elaborazione parametri

Priorità (A+C)	bassa (2÷3)		media (4÷6)	X	alta (=8)	
Rilevanza (A x B)	bassa (1÷3)		media (4÷6)	X	alta (8÷12)	
Recuperabilità (C x D)	alta (1÷3)		media (4÷6)		bassa (8÷12)	X
Compatibilità (B/D)	alta (>2)		media (1÷2)	X	bassa (<1)	

SEGNALAZIONE PRE-PROGETTUALE DI PIANO

Indicazioni cromatiche con sistema comparativo ACC 4041

Colori di progetto norma (sostitutivi/correttivi/adattativi)	Fondi	Cornici	Basam/Zocc	Porte/portoni	Persiane
A Cromatismo	F0	ON	E8	DI SERIE	DI SERIE
B Saturazione	25	00	30		
C Tonalità	75	90	60		
Simulazione in acquerello <input checked="" type="checkbox"/> si <input type="checkbox"/> no					

Altro:

Avancorpo scale: E8.30.60.

Redattore

G.A.C. - N.C.G. - D.C.

Data rilievo cromatico

giugno 2014



**PROGETTO NORMA DEL LUNGOMARE
DI MARCIANA MARINA
SCHEDA UNITA' DI FACCIA/1**

Rif. SCHEDA

077

Area di riferimento: IL COTONE	
Individuazione urbana: VIA DEL COTONE n.c 16, 18 ang. VIA DEL CALVARIO n.c. 2	
Foglio catastale: 4 part. 164	
Denominazione/tipologia 1c	



Fronte su via del Cotone



Fronte su via del Cotone



Fronte laterale su via del Calvario (a)



**PROGETTO NORMA DEL LUNGOMARE
DI MARCIANA MARINA
SCHEDA UNITA' DI FACCIA/2**

Rif. SCHEDA

077



Fronte su via del Cotone

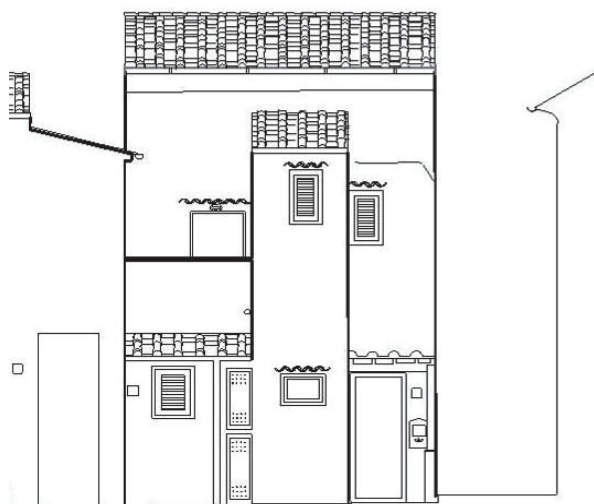

Fronte tergale (c)



Fronte laterale su via del Calvario (a)

Grafico con rilievo codici colore (ex 164)

FONDO	F8.20.80 F6.15.85	BASAM/ZOCC	F6.05.60 SN.02.57	CORNICI	F6.05.60 SN.02.57
ALTRO					



**PROGETTO NORMA DEL LUNGOMARE
DI MARCIANA MARINA
SCHEDA UNITA' DI FACCIA TA/3**

Rif. SCHEDA

077**DESCRIZIONE FRONTE**

☒ Edilizia di antica formazione ☐ Edilizia storica moderna ☐ Edilizia di formazione recente

MATERIALI FACCIA VISTA

☐ laterizio ☐ lapideo ☐ marmoreo ☐ cementizio

☒ intonaco ☐ altro:

TIPO DI FINITURA PITTORICA

☐ Minerale ☒ Tempera ☐ Altro:

GRANA DELLA FINITURA PITTORICA

☒ Liscia ☐ Ruvida ☐ Intermedia ☐ Altro:

VALUTAZIONE DEI COLORI RILEVATI

DF – difforme A – atipico D- deviato C- compatibile

Elementi principali

1	fondo facciata	2	basamento	3	zoccolo	4	cornici	5	decori
	<input type="checkbox"/> DF		<input type="checkbox"/> DF		<input type="checkbox"/> DF		<input type="checkbox"/> DF		<input type="checkbox"/> DF
	<input type="checkbox"/> A		<input type="checkbox"/> A		<input type="checkbox"/> A		<input type="checkbox"/> A		<input type="checkbox"/> A
	<input checked="" type="checkbox"/> D		<input type="checkbox"/> D		<input checked="" type="checkbox"/> D		<input type="checkbox"/> D		<input type="checkbox"/> D
	<input type="checkbox"/> C		<input type="checkbox"/> C		<input type="checkbox"/> C		<input type="checkbox"/> C		<input type="checkbox"/> C

Elementi accessori di facciata

6	portone	7	inferriate	8	serramenti	9	persiane	10	altro
	<input type="checkbox"/> DF		<input type="checkbox"/> DF		<input type="checkbox"/> DF		<input type="checkbox"/> DF		<input type="checkbox"/> DF
	<input type="checkbox"/> A		<input type="checkbox"/> A		<input type="checkbox"/> A		<input type="checkbox"/> A		<input type="checkbox"/> A
	<input type="checkbox"/> D		<input type="checkbox"/> D		<input type="checkbox"/> D		<input type="checkbox"/> D		<input type="checkbox"/> D
	<input type="checkbox"/> C		<input type="checkbox"/> C		<input type="checkbox"/> C		<input checked="" type="checkbox"/> C		<input type="checkbox"/> C

VALUTAZIONE CROMATICA DI SINTESI NEL CONTESTO PAESAGGISTICO

☐ Alterazione molto rilevante ☐ Alterazione rilevante ☒ Alterazione non rilevante

☐ Incongruità materiche ☐ Incongruità lessicali ☐

CARATTERI COSTRUTTIVI

☐ Matrice rustica ☒ Matrice abitativa ☐ Matrice ibrida

STATO DI CONSERVAZIONE DELLE SUPERFICI

☐ Buono ☐ Mediocre ☐ Cattivo ☐ Pessimo

Annotazioni sull'incidenza di altri fenomeni di degrado e/o alterazione

Necessita di manutenzione straordinaria con rimozione di cavi di rete in facciata



**PROGETTO NORMA DEL LUNGOMARE
DI MARCIANA MARINA
SCHEDA UNITA' DI FACCIATA/4**

Rif. SCHEDA

077

SEZIONE MONITORAGGIO DELL'UNITA' DI FACCIATA

Elaborazione indici

A - Grado di impatto visivo	basso	1		medio	2	X	alto	4	
B - Grado di alterazione	basso	3		medio	2		alto	1	X
C - Condizioni conservative	buone	1		medie	2		cattive	4	X
D - Grado di alterazione in ambito cromatico e materico/ paesaggistico	basso	1		medio	2	X	alto	3	

Elaborazione parametri

Priorità (A+C)	bassa (2÷3)		media (4÷6)	X	alta (=8)	
Rilevanza (A x B)	bassa (1÷3)	X	media (4÷6)		alta (8÷12)	
Recuperabilità (C x D)	alta (1÷3)		media (4÷6)		bassa (8÷12)	X
Compatibilità (B/D)	alta (>2)		media (1÷2)		bassa (<1)	X

SEGNALAZIONE PRE-PROGETTUALE DI PIANO

Indicazioni cromatiche con sistema comparativo ACC 4041

Colori di progetto norma (sostitutivi/correttivi/adattativi)	Fondi	Cornici	Basam/Zocc	Porte/portoni	Persiane
A Cromatismo	F6	/	G0	DI SERIE	DI SERIE
B Saturazione	20		05		
C Tonalità	80		55		
Simulazione in acquerello <input checked="" type="checkbox"/> si <input type="checkbox"/> no					

Altro:

Redattore

G.A.C. - N.C.G. - D.C.

Data rilievo cromatico

giugno 2014



**PROGETTO NORMA DEL LUNGOMARE
DI MARCIANA MARINA
SCHEDA UNITA' DI FACCIA/1**

Rif. SCHEDA

078

Area di riferimento: IL COTONE

Individuazione urbana: VIA DEL COTONE n.c 12, 14

Foglio catastale: 4 part. 164

Denominazione/tipologia 2b

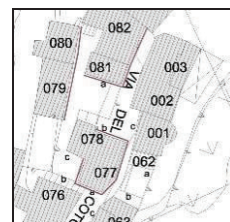

Fronte su via del Cotone



Fronte laterale (b)



**PROGETTO NORMA DEL LUNGOMARE
DI MARCIANA MARINA
SCHEDA UNITA' DI FACCIATA/2**

Rif. SCHEDA

078



(rilievo rielaborato giugno 2014)

Fronte su via del Cotone

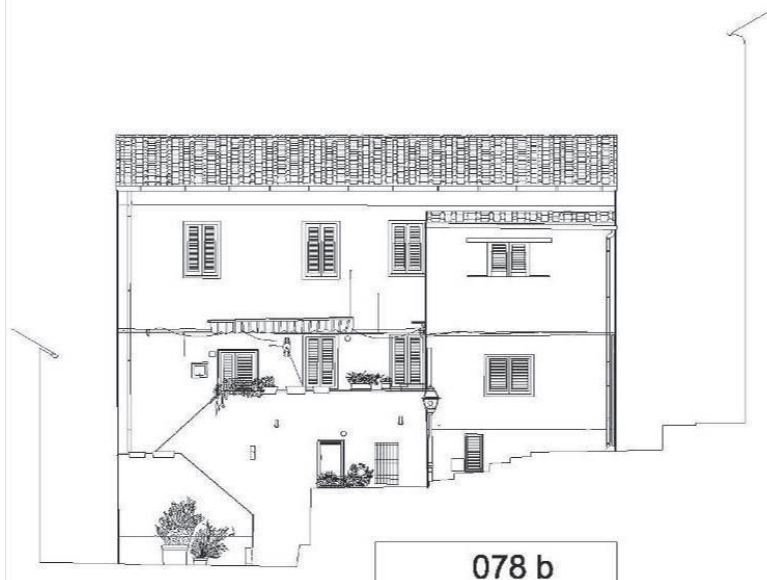

078 b



078 c

Fronte laterale (b)

Fronte tergale (C)

Grafico con rilievo codici colore (ex 164)

FONDO	F6.09.86	BASAM/ZOCC	SN.02.57	CORNICI	SN.02.57
ALTRO	Avancorpo scale				



**PROGETTO NORMA DEL LUNGOMARE
DI MARCIANA MARINA
SCHEDA UNITA' DI FACCIATA/3**

Rif. SCHEDA

078**DESCRIZIONE FRONTE**

☒ Edilizia di antica formazione ☐ Edilizia storica moderna ☐ Edilizia di formazione recente

MATERIALI FACCIA VISTA

☐ laterizio ☐ lapideo ☐ marmoreo ☐ cementizio

☒ intonaco ☐ altro:

TIPO DI FINITURA PITTORICA

☐ Minerale ☒ Tempera ☐ Altro:

GRANA DELLA FINITURA PITTORICA

☒ Liscia ☐ Ruvida ☐ Intermedia ☐ Altro:

VALUTAZIONE DEI COLORI RILEVATI

DF – difforme A – atipico D- deviato C- compatibile

Elementi principali

1	fondo facciata	2	basamento	3	zoccolo	4	cornici	5	decori
	<input type="checkbox"/> DF		<input type="checkbox"/> DF		<input type="checkbox"/> DF		<input type="checkbox"/> DF		<input type="checkbox"/> DF
	<input type="checkbox"/> A		<input type="checkbox"/> A		<input type="checkbox"/> A		<input type="checkbox"/> A		<input type="checkbox"/> A
	<input type="checkbox"/> D		<input type="checkbox"/> D		<input type="checkbox"/> D		<input type="checkbox"/> D		<input type="checkbox"/> D
	<input checked="" type="checkbox"/> C		<input type="checkbox"/> C		<input type="checkbox"/> C		<input type="checkbox"/> C		<input type="checkbox"/> C

Elementi accessori di facciata

6	portone	7	inferriate	8	serramenti	9	persiane	10	Scale esterne
	<input type="checkbox"/> DF		<input type="checkbox"/> DF		<input type="checkbox"/> DF		<input type="checkbox"/> DF		<input type="checkbox"/> DF
	<input type="checkbox"/> A		<input type="checkbox"/> A		<input type="checkbox"/> A		<input type="checkbox"/> A		<input type="checkbox"/> A
	<input type="checkbox"/> D		<input type="checkbox"/> D		<input type="checkbox"/> D		<input type="checkbox"/> D		<input type="checkbox"/> D
	<input type="checkbox"/> C		<input type="checkbox"/> C		<input type="checkbox"/> C		<input checked="" type="checkbox"/> C		<input checked="" type="checkbox"/> C

VALUTAZIONE CROMATICA DI SINTESI NEL CONTESTO PAESAGGISTICO

☐ Alterazione molto rilevante ☐ Alterazione rilevante ☒ Alterazione non rilevante

☐ Incongruità materiche ☐ Incongruità lessicali ☐

CARATTERI COSTRUTTIVI

☐ Matrice rustica ☒ Matrice abitativa ☐ Matrice ibrida

STATO DI CONSERVAZIONE DELLE SUPERFICI

☐ Buono ☐ Mediocre ☒ Cattivo ☐ Pessimo

Annotazioni sull'incidenza di altri fenomeni di degrado e/o alterazione

Necessita di manutenzione straordinaria con rimozione di cavi di rete in facciata



**PROGETTO NORMA DEL LUNGOMARE
DI MARCIANA MARINA
SCHEDA UNITA' DI FACCIATA/4**

Rif. SCHEDA

078

SEZIONE MONITORAGGIO DELL'UNITA' DI FACCIATA

Elaborazione indici

A - Grado di impatto visivo	basso	1		medio	2	X	alto	4	
B - Grado di alterazione	basso	3		medio	2	X	alto	1	
C - Condizioni conservative	buone	1		medie	2		cattive	4	X
D - Grado di alterazione in ambito cromatico e materico/ paesaggistico	basso	1		medio	2	X	alto	3	

Elaborazione parametri

Priorità (A+C)	bassa (2÷3)		media (4÷6)	X	alta (=8)	
Rilevanza (A x B)	bassa (1÷3)		media (4÷6)	X	alta (8÷12)	
Recuperabilità (C x D)	alta (1÷3)		media (4÷6)		bassa (8÷12)	X
Compatibilità (B/D)	alta (>2)		media (1÷2)	X	bassa (<1)	

SEGNALAZIONE PRE-PROGETTUALE DI PIANO

Indicazioni cromatiche con sistema comparativo ACC 4041

Colori di progetto norma (sostitutivi/correttivi/adattativi)	Fondi	Cornici	Basam/Zocc	Porte/portoni	Persiane
A Cromatismo	F8	FN	E4	DI SERIE	DI SERIE
B Saturazione	15	02	25		
C Tonalità	85	77	65		
Simulazione in acquerello <input checked="" type="checkbox"/> si <input type="checkbox"/> no					

Altro:

Avancorpo scale fronte (b): E0.30.60.

Redattore

G.A.C. - N.C.G. - D.C.

Data rilievo cromatico

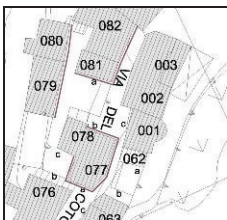

giugno 2014

 PROGETTO NORMA DEL LUNGOMARE DI MARCIANA MARINA SCHEDA UNITA' DI FACCIA TA/1	Rif. SCHEDA
	079

Area di riferimento: IL COTONE	
Individuazione urbana: VIA DEL CALVARIO n.c. 18,20	
Foglio catastale: 4 part. 160	
Denominazione/tipologia: 3b	



Fronte su via del Calvario

	
Particolare	Particolare



**PROGETTO NORMA DEL LUNGOMARE
DI MARCIANA MARINA
SCHEDA UNITA' DI FACCIAATA/2**

Rif. SCHEDA

079

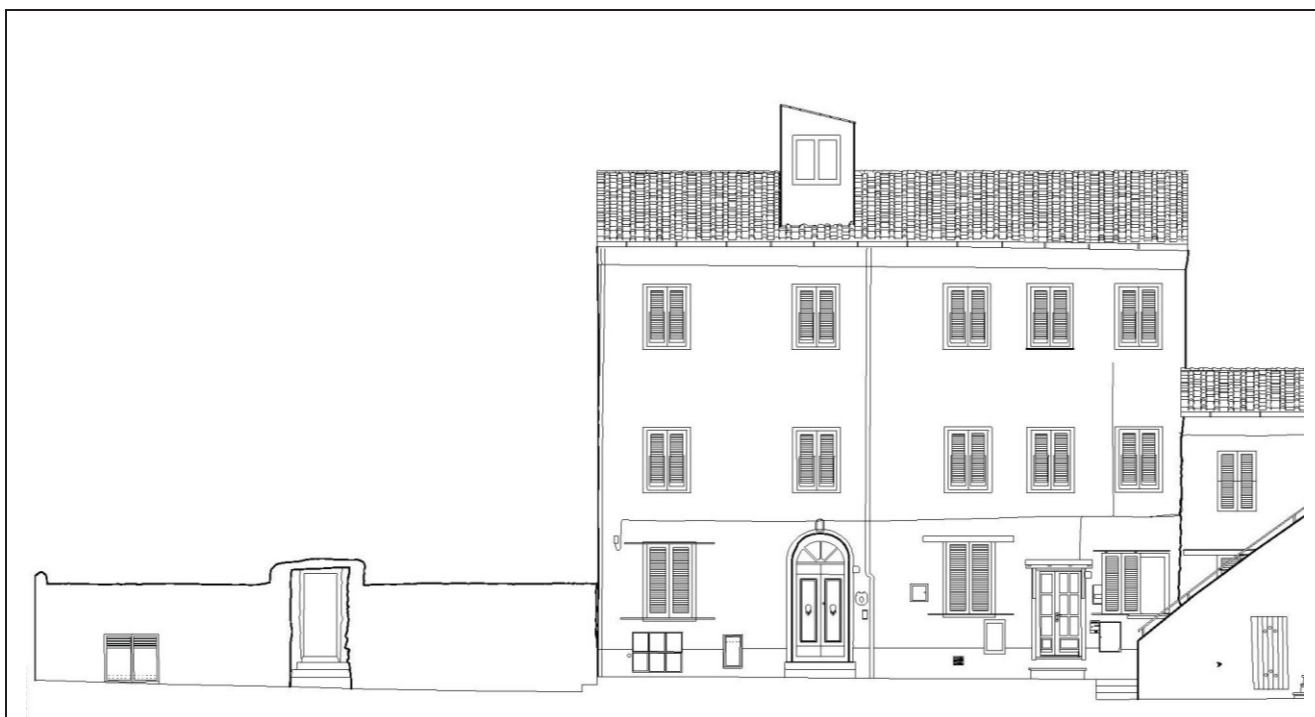

Fronte su via del Calvario

Grafico con rilievo codici colore

FONDO	CN.02.88	BASAM/ZOCC	CN.02.47	CORNICI	FN.02.67
ALTRO	Muretto contiguo intonacato al grezzo				

**PROGETTO NORMA DEL LUNGOMARE
DI MARCIANA MARINA
SCHEDA UNITA' DI FACCIATA/3**

Rif. SCHEDA

079**DESCRIZIONE FRONTE**
☐ Edilizia di antica formazione ☐ Edilizia storica moderna ☐ Edilizia di formazione recente
MATERIALI FACCIA VISTA
☐ laterizio ☐ lapideo ☐ marmoreo ☐ cementizio

☒ intonaco ☐ altro:
TIPO DI FINITURA PITTORICA
☐ Minerale ☒ Tempera ☐ Altro:
GRANA DELLA FINITURA PITTORICA
☒ Liscia ☐ Ruvida ☐ Intermedia ☐ Altro:
VALUTAZIONE DEI COLORI RILEVATI

DF – difforme A – atipico D- deviato C- compatibile

Elementi principali

1	fondo facciata	2	basamento	3	zoccolo	4	cornici	5	decori
	<input type="checkbox"/> DF		<input type="checkbox"/> DF		<input type="checkbox"/> DF		<input type="checkbox"/> DF		<input type="checkbox"/> DF
	<input type="checkbox"/> A		<input type="checkbox"/> A		<input type="checkbox"/> A		<input type="checkbox"/> A		<input type="checkbox"/> A
	<input checked="" type="checkbox"/> D		<input type="checkbox"/> D		<input type="checkbox"/> D		<input checked="" type="checkbox"/> D		<input type="checkbox"/> D
	<input type="checkbox"/> C		<input type="checkbox"/> C		<input type="checkbox"/> C		<input type="checkbox"/> C		<input type="checkbox"/> C

Elementi accessori di facciata

6	portone	7	inferriate	8	serramenti	9	persiane	10	altro
	<input type="checkbox"/> DF		<input type="checkbox"/> DF		<input type="checkbox"/> DF		<input type="checkbox"/> DF		<input type="checkbox"/> DF
	<input type="checkbox"/> A		<input type="checkbox"/> A		<input type="checkbox"/> A		<input type="checkbox"/> A		<input type="checkbox"/> A
	<input type="checkbox"/> D		<input type="checkbox"/> D		<input type="checkbox"/> D		<input type="checkbox"/> D		<input type="checkbox"/> D
	<input checked="" type="checkbox"/> C		<input type="checkbox"/> C		<input type="checkbox"/> C		<input type="checkbox"/> C		<input type="checkbox"/> C

VALUTAZIONE CROMATICA DI SINTESI NEL CONTESTO PAESAGGISTICO
☐ Alterazione molto rilevante ☐ Alterazione rilevante ☒ Alterazione non rilevante

☐ Incongruità materiche ☐ Incongruità lessicali ☐
CARATTERI COSTRUTTIVI
☐ Matrice rustica ☒ Matrice abitativa ☐ Matrice ibrida
STATO DI CONSERVAZIONE DELLE SUPERFICI
☐ Buono ☒ Mediocre ☐ Cattivo ☐ Pessimo
Annotazioni sull'incidenza di altri fenomeni di degrado e/o alterazione

Necessita di revisione cromatica con rimozione di cavi di rete in facciata



**PROGETTO NORMA DEL LUNGOMARE
DI MARCIANA MARINA
SCHEDA UNITA' DI FACCIATA/4**

Rif. SCHEDA

079

SEZIONE MONITORAGGIO DELL'UNITA' DI FACCIATA

Elaborazione indici

A - Grado di impatto visivo	basso	1		medio	2	X	alto	4	
B - Grado di alterazione	basso	3		medio	2	X	alto	1	
C - Condizioni conservative	buone	1		medie	2	X	cattive	4	
D - Grado di alterazione in ambito cromatico e materico/ paesaggistico	basso	1	X	medio	2		alto	3	

Elaborazione parametri

Priorità (A+C)	bassa (2÷3)		media (4÷6)	X	alta (=8)	
Rilevanza (A x B)	bassa (1÷3)		media (4÷6)	X	alta (8÷12)	
Recuperabilità (C x D)	alta (1÷3)	X	media (4÷6)		bassa (8÷12)	
Compatibilità (B/D)	alta (>2)		media (1÷2)	X	bassa (<1)	

SEGNALAZIONE PRE-PROGETTUALE DI PIANO

Indicazioni cromatiche con sistema comparativo ACC 4041

Colori di progetto norma (sostitutivi/correttivi/adattativi)	Fondi	Cornici	Basam/Zocc	Porte/portoni	Persiane
A Cromatismo	G0	FN	FN	DI SERIE	DI SERIE
B Saturazione	08	02	02		
C Tonalità	84	77	67		
Simulazione in acquerello <input checked="" type="checkbox"/> si <input type="checkbox"/> no					

Altro:

Muretto contiguo da risanare e intonacare.

Il fronte può essere cromaticamente diviso in due tinte, accostando il fondo F6.15.80.

Redattore

G.A.C. - N.C.G. - D.C.

Data rilievo cromatico

giugno 2014



**PROGETTO NORMA DEL LUNGOMARE
DI MARCIANA MARINA
SCHEDA UNITA' DI FACCIA/1**

Rif. SCHEDA

080

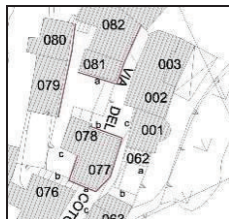
Area di riferimento: IL COTONE	
Individuazione urbana: VIA DEL CALVARIO n.c 12,14,16	
Foglio catastale: 4 part. 159	
Denominazione/tipologia: 2b	



Fronte su via del Calvario



Particolare



Particolare



**PROGETTO NORMA DEL LUNGOMARE
DI MARCIANA MARINA
SCHEDA UNITA' DI FACCIA/2**

Rif. SCHEDA

080



Fronte su via del Calvario

Grafico con rilievo codici colore

FONDO	F2.20.80	BASAM/ZOCC	ON.00.45	CORNICI	ON.00.90
ALTRO	Avancorpo con scale in cotto				



**PROGETTO NORMA DEL LUNGOMARE
DI MARCIANA MARINA
SCHEDA UNITA' DI FACCIA TA/3**

Rif. SCHEDA

080**DESCRIZIONE FRONTE**

☐ Edilizia di antica formazione ☐ Edilizia storica moderna ☐ Edilizia di formazione recente

MATERIALI FACCIA VISTA

☐ laterizio ☐ lapideo ☐ marmoreo ☐ cementizio

☒ intonaco ☐ altro:

TIPO DI FINITURA PITTORICA

☐ Minerale ☐ Tempera ☐ Altro:

GRANA DELLA FINITURA PITTORICA

☐ Liscia ☐ Ruvida ☐ Intermedia ☐ Altro:

VALUTAZIONE DEI COLORI RILEVATI

DF – difforme A – atipico D- deviato C- compatibile

Elementi principali

1	fondo facciata	2	basamento	3	zoccolo	4	cornici	5	decori
	<input type="checkbox"/> DF		<input type="checkbox"/> DF		<input type="checkbox"/> DF		<input type="checkbox"/> DF		<input type="checkbox"/> DF
	<input type="checkbox"/> A		<input type="checkbox"/> A		<input type="checkbox"/> A		<input type="checkbox"/> A		<input type="checkbox"/> A
	<input checked="" type="checkbox"/> D		<input type="checkbox"/> D		<input type="checkbox"/> D		<input type="checkbox"/> D		<input type="checkbox"/> D
	<input type="checkbox"/> C		<input type="checkbox"/> C		<input type="checkbox"/> C		<input type="checkbox"/> C		<input type="checkbox"/> C

Elementi accessori di facciata

6	portone	7	inferriate	8	serramenti	9	persiane	10	Scala esterna
	<input type="checkbox"/> DF		<input type="checkbox"/> DF		<input type="checkbox"/> DF		<input type="checkbox"/> DF		<input type="checkbox"/> DF
	<input type="checkbox"/> A		<input type="checkbox"/> A		<input type="checkbox"/> A		<input type="checkbox"/> A		<input type="checkbox"/> A
	<input type="checkbox"/> D		<input type="checkbox"/> D		<input type="checkbox"/> D		<input type="checkbox"/> D		<input type="checkbox"/> D
	<input type="checkbox"/> C		<input type="checkbox"/> C		<input type="checkbox"/> C		<input type="checkbox"/> C		<input type="checkbox"/> C

VALUTAZIONE CROMATICA DI SINTESI NEL CONTESTO PAESAGGISTICO

☐ Alterazione molto rilevante ☐ Alterazione rilevante ☒ Alterazione non rilevante

☐ Incongruità materiche ☐ Incongruità lessicali ☐

CARATTERI COSTRUTTIVI

☐ Matrice rustica ☒ Matrice abitativa ☐ Matrice ibrida

STATO DI CONSERVAZIONE DELLE SUPERFICI

☐ Buono ☒ Mediocre ☐ Cattivo ☐ Pessimo

Annotazioni sull'incidenza di altri fenomeni di degrado e/o alterazione

Necessita di revisione cromatica



**PROGETTO NORMA DEL LUNGOMARE
DI MARCIANA MARINA
SCHEMA UNITA' DI FACCIATA/4**

Rif. SCHEMA

080

SEZIONE MONITORAGGIO DELL'UNITA' DI FACCIATA

Elaborazione indici

A - Grado di impatto visivo	basso	1	X	medio	2		alto	4	
B - Grado di alterazione	basso	3	X	medio	2		alto	1	
C - Condizioni conservative	buone	1	X	medie	2		cattive	4	
D - Grado di alterazione in ambito cromatico e materico/ paesaggistico	basso	1	X	medio	2		alto	3	

Elaborazione parametri

Priorità (A+C)	bassa (2÷3)	X	media (4÷6)		alta (=8)	
Rilevanza (A x B)	bassa (1÷3)	X	media (4÷6)		alta (8÷12)	
Recuperabilità (C x D)	alta (1÷3)	X	media (4÷6)		bassa (8÷12)	
Compatibilità (B/D)	alta (>2)	X	media (1÷2)		bassa (<1)	

SEGNALAZIONE PRE-PROGETTUALE DI PIANO

Indicazioni cromatiche con sistema comparativo ACC 4041

Colori di progetto norma (sostitutivi/correttivi/adattativi)	Fondi	Cornici	Basam/Zocc	Porte/portoni	Persiane
A Cromatismo	F0	ON	/	DI SERIE	DI SERIE
B Saturazione	25	00			
C Tonalità	75	90			
Simulazione in acquerello <input checked="" type="checkbox"/> si <input type="checkbox"/> no					

Altro:

Avancorpo scale: E0.40.60.

Redattore

G.A.C. - N.C.G. - D.C.

Data rilievo cromatico

giugno 2014



**PROGETTO NORMA DEL LUNGOMARE
DI MARCIANA MARINA
SCHEDA UNITA' DI FACCIA/1**

Rif. SCHEDA

081

Area di riferimento: IL COTONE

Individuazione urbana: VIA DEL COTONE n.c 7, 8, 10 ang. VIA DEL CALVARIO n.c. 10

Foglio catastale: 4 part. 39014

Denominazione/tipologia: 3c

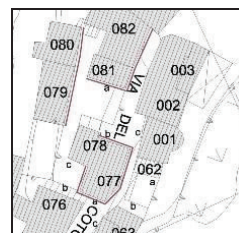

Fronte su via del Cotone



Fronte su via del Calvario (a)



Fronte tergale (c)



**PROGETTO NORMA DEL LUNGOMARE
DI MARCIANA MARINA
SCHEDA UNITA' DI FACCIA TA/2**

Rif. SCHEDA

081



(rilievo rielaborato giugno 2014)

Fronte su via del Cotone

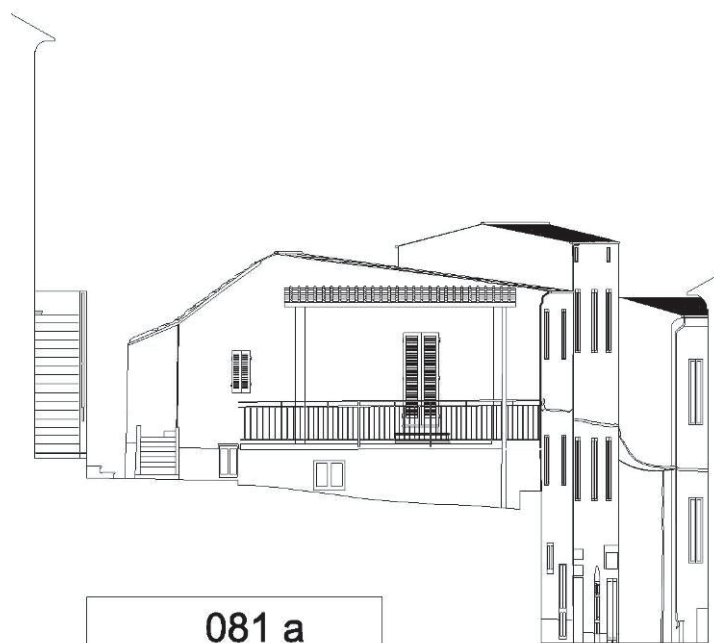

Fronte laterale su via del Calvario (a)

Grafico con rilievo codici colore

FONDO	F5.26.81 F6.03.87(c)	BASAM/ZOCC	ON.00.45	CORNICI	ON.00.90
PORTE/PORTONI					

**PROGETTO NORMA DEL LUNGOMARE
DI MARCIANA MARINA
SCHEDA UNITA' DI FACCIATA/3**

Rif. SCHEDA

081**DESCRIZIONE FRONTE**
☐ Edilizia di antica formazione ☐ Edilizia storica moderna ☒ Edilizia di formazione recente
MATERIALI FACCIA VISTA
☐ laterizio ☐ lapideo ☐ marmoreo ☐ cementizio

☒ intonaco ☐ altro:
TIPO DI FINITURA PITTORICA
☐ Minerale ☐ Tempera ☐ Altro:
GRANA DELLA FINITURA PITTORICA
☒ Liscia ☐ Ruvida ☐ Intermedia ☐ Altro:
VALUTAZIONE DEI COLORI RILEVATI

DF – difforme A – atipico D- deviato C- compatibile

Elementi principali

1	fondo facciata	2	basamento	3	zoccolo	4	cornici	5	decori
	<input type="checkbox"/> DF		<input type="checkbox"/> DF		<input type="checkbox"/> DF		<input type="checkbox"/> DF		<input type="checkbox"/> DF
	<input type="checkbox"/> A		<input type="checkbox"/> A		<input type="checkbox"/> A		<input type="checkbox"/> A		<input type="checkbox"/> A
	<input checked="" type="checkbox"/> D		<input type="checkbox"/> D		<input checked="" type="checkbox"/> D		<input type="checkbox"/> D		<input type="checkbox"/> D
	<input type="checkbox"/> C		<input type="checkbox"/> C		<input type="checkbox"/> C		<input type="checkbox"/> C		<input type="checkbox"/> C

Elementi accessori di facciata

6	portone	7	inferriate	8	serramenti	9	persiane	10	porticato
	<input type="checkbox"/> DF		<input type="checkbox"/> DF		<input type="checkbox"/> DF		<input type="checkbox"/> DF		<input type="checkbox"/> DF
	<input type="checkbox"/> A		<input type="checkbox"/> A		<input type="checkbox"/> A		<input type="checkbox"/> A		<input type="checkbox"/> A
	<input type="checkbox"/> D		<input type="checkbox"/> D		<input type="checkbox"/> D		<input type="checkbox"/> D		<input checked="" type="checkbox"/> D
	<input type="checkbox"/> C		<input type="checkbox"/> C		<input type="checkbox"/> C		<input type="checkbox"/> C		<input type="checkbox"/> C

VALUTAZIONE CROMATICA DI SINTESI NEL CONTESTO PAESAGGISTICO
☐ Alterazione molto rilevante ☐ Alterazione rilevante ☒ Alterazione non rilevante

☐ Incongruità materiche ☒ Incongruità lessicali ☐
CARATTERI COSTRUTTIVI
☐ Matrice rustica ☒ Matrice abitativa ☐ Matrice ibrida
STATO DI CONSERVAZIONE DELLE SUPERFICI
☐ Buono ☐ Mediocre ☒ Cattivo ☐ Pessimo
Annotazioni sull'incidenza di altri fenomeni di degrado e/o alterazione

Sono attivi lavori di parziale ristrutturazione, necessita di revisione cromatica



**PROGETTO NORMA DEL LUNGOMARE
DI MARCIANA MARINA
SCHEMA UNITA' DI FACCIA/4**

Rif. SCHEMA

081

SEZIONE MONITORAGGIO DELL'UNITA' DI FACCIA

Elaborazione indici

A - Grado di impatto visivo	basso	1	X	medio	2		alto	4	
B - Grado di alterazione	basso	3		medio	2		alto	1	X
C - Condizioni conservative	buone	1		medie	2		cattive	4	X
D - Grado di alterazione in ambito cromatico e materico/ paesaggistico	basso	1		medio	2	X	alto	3	

Elaborazione parametri

Priorità (A+C)	bassa (2÷3)		media (4÷6)	X	alta (=8)	
Rilevanza (A x B)	bassa (1÷3)	X	media (4÷6)		alta (8÷12)	
Recuperabilità (C x D)	alta (1÷3)		media (4÷6)		bassa (8÷12)	X
Compatibilità (B/D)	alta (>2)		media (1÷2)		bassa (<1)	X

SEGNALAZIONE PRE-PROGETTUALE DI PIANO

Indicazioni cromatiche con sistema comparativo ACC 4041

Colori di progetto norma (sostitutivi/correttivi/adattativi)	Fondi	Cornici	Basam/Zocc	Porte/portoni	Persiane
A Cromatismo	F2	ON	ON	DI SERIE	DI SERIE
B Saturazione	20	00	00		
C Tonalità	80	90	45		
Simulazione in acquerello <input checked="" type="checkbox"/> si <input type="checkbox"/> no					

Altro:

Fronti laterali (a) e (c): F6.25.80; avancorpo scale e terrazza: E0.26.65

Redattore

G.A.C. - N.C.G. - D.C.

Data rilievo cromatico

giugno 2014



**PROGETTO NORMA DEL LUNGOMARE
DI MARCIANA MARINA
SCHEDA UNITA' DI FACCIATA/1**

Rif. SCHEDA

082

Area di riferimento: IL COTONE

Individuazione urbana: VIA DEL COTONE n.c 4, 6

Foglio catastale: 4 part. 152

Denominazione/tipologia: 1c

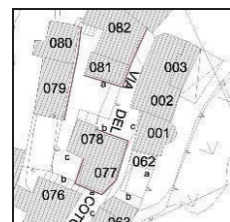

Fronte su via del Cotonè



Fronte tergale (c)



Particolare



**PROGETTO NORMA DEL LUNGOMARE
DI MARCIANA MARINA
SCHEDA UNITA' DI FACCIA/2**

Rif. SCHEDA

082



Fronte su via del Cotone

Grafico con rilievo codici colore

FONDO	E8.10.70	BASAM/ZOCC	ON.00.40	CORNICI	ON.00.90
ALTRO	Porte e persiane sul fronte tergale (c) in legno: N0.40.40				



**PROGETTO NORMA DEL LUNGOMARE
DI MARCIANA MARINA
SCHEDA UNITA' DI FACCIA TA/3**

Rif. SCHEDA

082**DESCRIZIONE FRONTE**

☒ Edilizia di antica formazione ☐ Edilizia storica moderna ☐ Edilizia di formazione recente

MATERIALI FACCIA VISTA

☐ laterizio ☐ lapideo ☐ marmoreo ☐ cementizio

☒ intonaco ☐ altro:

TIPO DI FINITURA PITTORICA

☐ Minerale ☒ Tempera ☐ Altro:

GRANA DELLA FINITURA PITTORICA

☒ Liscia ☐ Ruvida ☐ Intermedia ☐ Altro:

VALUTAZIONE DEI COLORI RILEVATI

DF – difforme A – atipico D- deviato C- compatibile

Elementi principali

1	fondo facciata	2	basamento	3	zoccolo	4	cornici	5	decori
	<input type="checkbox"/> DF		<input type="checkbox"/> DF		<input type="checkbox"/> DF		<input type="checkbox"/> DF		<input type="checkbox"/> DF
	<input type="checkbox"/> A		<input type="checkbox"/> A		<input type="checkbox"/> A		<input type="checkbox"/> A		<input type="checkbox"/> A
	<input type="checkbox"/> D		<input type="checkbox"/> D		<input type="checkbox"/> D		<input checked="" type="checkbox"/> D		<input type="checkbox"/> D
	<input checked="" type="checkbox"/> C		<input type="checkbox"/> C		<input type="checkbox"/> C		<input type="checkbox"/> C		<input type="checkbox"/> C

Elementi accessori di facciata

6	portone	7	inferriate	8	serramenti	9	persiane	10	altro
	<input type="checkbox"/> DF		<input type="checkbox"/> DF		<input type="checkbox"/> DF		<input type="checkbox"/> DF		<input type="checkbox"/> DF
	<input type="checkbox"/> A		<input type="checkbox"/> A		<input type="checkbox"/> A		<input type="checkbox"/> A		<input type="checkbox"/> A
	<input type="checkbox"/> D		<input type="checkbox"/> D		<input type="checkbox"/> D		<input checked="" type="checkbox"/> D		<input type="checkbox"/> D
	<input checked="" type="checkbox"/> C		<input type="checkbox"/> C		<input type="checkbox"/> C		<input type="checkbox"/> C		<input type="checkbox"/> C

VALUTAZIONE CROMATICA DI SINTESI NEL CONTESTO PAESAGGISTICO

☐ Alterazione molto rilevante ☐ Alterazione rilevante ☒ Alterazione non rilevante

☐ Incongruità materiche ☐ Incongruità lessicali ☐

CARATTERI COSTRUTTIVI ☐ Matrice rustica ☐ Matrice abitativa ☐ Matrice ibrida

STATO DI CONSERVAZIONE DELLE SUPERFICI

☐ Buono ☒ Mediocre ☐ Cattivo ☐ Pessimo

Annotazioni sull'incidenza di altri fenomeni di degrado e/o alterazione

Necessita di interventi di manutenzione e di revisione cromatica per la parte tergale

PROGETTO NORMA DEL LUNGOMARE DI MARCIANA MARINA SCHEMA UNITA' DI FACCIATA/4	Rif. SCHEMA
	082

SEZIONE MONITORAGGIO DELL'UNITA' DI FACCIATA									
Elaborazione indici									
A - Grado di impatto visivo	basso	1		medio	2	X	alto	4	
B - Grado di alterazione	basso	3	X	medio	2		alto	1	
C - Condizioni conservative	buone	1	X	medie	2		cattive	4	
D - Grado di alterazione in ambito cromatico e materico/ paesaggistico	basso	1	X	medio	2		alto	3	
Elaborazione parametri									
Priorità (A+C)	bassa (2÷3)		X	media (4÷6)			alta (=8)		
Rilevanza (A x B)	bassa (1÷3)			media (4÷6)	X		alta (8÷12)		
Recuperabilità (C x D)	alta (1÷3)		X	media (4÷6)			bassa (8÷12)		
Compatibilità (B/D)	alta (>2)		X	media (1÷2)			bassa (<1)		
SEGNALAZIONE PRE-PROGETTUALE DI PIANO									
Indicazioni cromatiche con sistema comparativo ACC 4041									
Colori di progetto norma (sostitutivi/correttivi/adattativi)	Fondi	Cornici	Basam/Zocc	Porte/portoni	Persiane				
A Cromatismo	E8	ON	ON	Q0	N0				
B Saturazione	15	00	00	50	40				
C Tonalità	80	90	60	30	40				
Simulazione in acquerello <input checked="" type="checkbox"/> si <input type="checkbox"/> no									
Altro:									
Fronte (c): E8.15.75.									
Redattore					Data rilievo cromatico				
G.A.C. - N.C.G. - D.C.					giugno 2014				

QUADRO DI UNIONE DELLE AREE DI RIFERIMENTO

PIAZZA DELLA VITTORIA schede n. 8-17

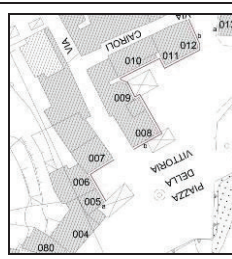

 PROGETTO NORMA DEL LUNGOMARE DI MARCIANA MARINA SCHEDA UNITA' DI FACCIA TA/1	Rif. SCHEDA
	008

Area di riferimento: PIAZZA DELLA VITTORIA	
Individuazione urbana: PIAZZA DELLA VITTORIA n.c. 13,14	
Foglio catastale: 4 part. 132-135	
Denominazione/tipologia: 10c, 11b, 12c	



Fronte su piazza della Vittoria (fastigio con orologio, targa e iscrizione, balcone con cancellate)



Fronte su via Cap. Gaspare Dussol (c) Particolare fronte su piazza della Vittoria (a)



**PROGETTO NORMA DEL LUNGOMARE
DI MARCIANA MARINA
SCHEDA UNITA' DI FACCIATA/2**

Rif. SCHEDA

008

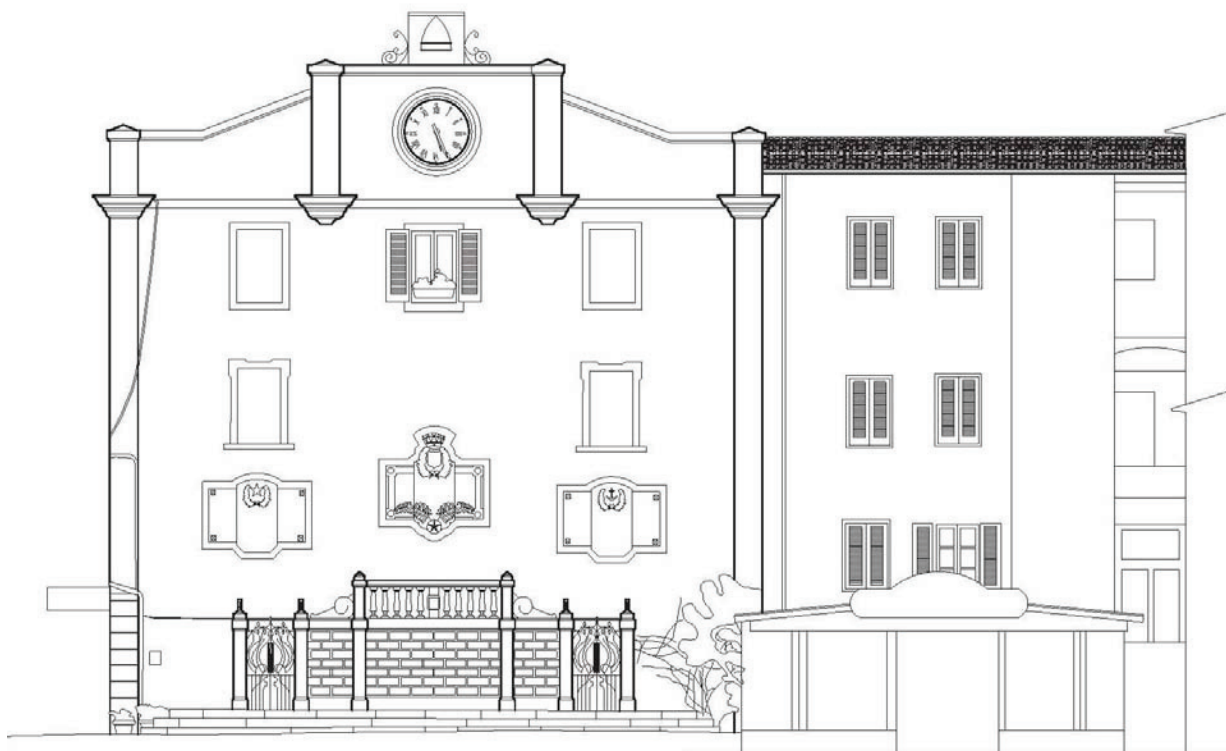

(rilievo rielaborato giugno 2014)

Fronte principale su piazza della Vittoria

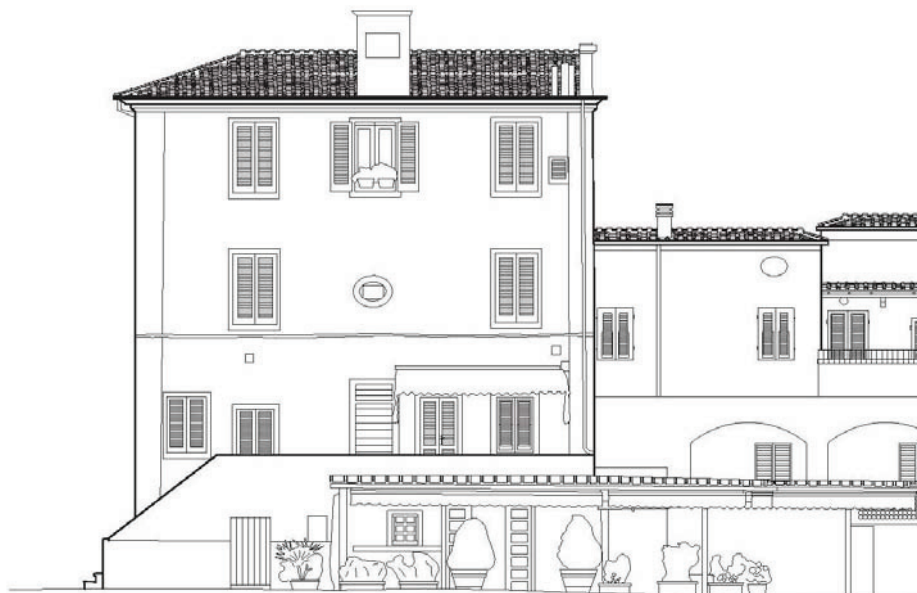

(rilievo rielaborato giugno 2014)

Fronte su piazza della Vittoria (a)

Grafico con rilievo codici colore (ex 132-135)

FONDO	F6.09.86 (a) ON.00.90	BASAM/ZOCC	ON.00.45 (a)	CORNICI	F2.05.75 (a)
ALTRO	Pulpito lapideo in facciata; fastigio con orologio; stemmi; finestre tamponate; avancorpo scale sui fronti;				



**PROGETTO NORMA DEL LUNGOMARE
DI MARCIANA MARINA
SCHEDA UNITA' DI FACCIA TA/3**

Rif. SCHEDA

008**DESCRIZIONE FRONTE**

☒ Edilizia di antica formazione ☐ Edilizia storica moderna ☐ Edilizia di formazione recente

MATERIALI FACCIA VISTA

☐ laterizio ☐ lapideo ☐ marmoreo ☐ cementizio

☐ intonaco ☒ altro: prevalenza di intonaco con presenza di elementi lapidei

TIPO DI FINITURA PITTORICA

☐ Minerale ☒ Tempera ☐ Altro:

GRANA DELLA FINITURA PITTORICA

☐ Liscia ☐ Ruvida ☒ Intermedia ☐ Altro:

VALUTAZIONE DEI COLORI RILEVATI

DF – difforme A – atipico D- deviato C- compatibile

Elementi principali

1	fondo facciata	2	basamento	3	zoccolo	4	cornici	5	decori
	<input type="checkbox"/> DF		<input type="checkbox"/> DF		<input type="checkbox"/> DF		<input type="checkbox"/> DF		<input type="checkbox"/> DF
	<input type="checkbox"/> A		<input type="checkbox"/> A		<input type="checkbox"/> A		<input type="checkbox"/> A		<input type="checkbox"/> A
	<input checked="" type="checkbox"/> D		<input type="checkbox"/> D		<input type="checkbox"/> D		<input type="checkbox"/> D		<input checked="" type="checkbox"/> D
	<input type="checkbox"/> C		<input type="checkbox"/> C		<input type="checkbox"/> C		<input checked="" type="checkbox"/> C		<input type="checkbox"/> C

Elementi accessori di facciata

6	portone	7	inferriate	8	serramenti	9	persiane	10	altro
	<input type="checkbox"/> DF		<input type="checkbox"/> DF		<input type="checkbox"/> DF		<input type="checkbox"/> DF		<input type="checkbox"/> DF
	<input type="checkbox"/> A		<input type="checkbox"/> A		<input type="checkbox"/> A		<input type="checkbox"/> A		<input type="checkbox"/> A
	<input type="checkbox"/> D		<input type="checkbox"/> D		<input type="checkbox"/> D		<input type="checkbox"/> D		<input type="checkbox"/> D
	<input type="checkbox"/> C		<input type="checkbox"/> C		<input type="checkbox"/> C		<input type="checkbox"/> C		<input type="checkbox"/> C

VALUTAZIONE CROMATICA DI SINTESI NEL CONTESTO PAESAGGISTICO

☐ Alterazione molto rilevante ☒ Alterazione rilevante ☐ Alterazione non rilevante

☐ Incongruità materiche ☒ Incongruità lessicali ☐

CARATTERI COSTRUTTIVI

☐ Matrice rustica ☐ Matrice abitativa ☒ Matrice ibrida

STATO DI CONSERVAZIONE DELLE SUPERFICI

☐ Buono ☐ Mediocre ☒ Cattivo ☐ Pessimo

Annotazioni sull'incidenza di altri fenomeni di degrado e/o alterazione

Edificio di grande impatto visivo che necessita di restauro, trompe l'oeil delle finestre mancanti, riordino decorativo sul fronte laterale, revisione dell'impianto di dehor in fregio facciata, ecc.



**PROGETTO NORMA DEL LUNGOMARE
DI MARCIANA MARINA
SCHEDA UNITA' DI FACCIATA/4**

Rif. SCHEDA

008

SEZIONE MONITORAGGIO DELL'UNITA' DI FACCIATA

Elaborazione indici

A - Grado di impatto visivo	basso	1		medio	2		alto	4	X
B - Grado di alterazione	basso	3		medio	2	X	alto	1	
C - Condizioni conservative	buone	1		medie	2		cattive	4	X
D - Grado di alterazione in ambito cromatico e materico/ paesaggistico	basso	1		medio	2	X	alto	3	

Elaborazione parametri

Priorità (A+C)	bassa (2÷3)		media (4÷6)		alta (=8)	X
Rilevanza (A x B)	bassa (1÷3)		media (4÷6)		alta (8÷12)	X
Recuperabilità (C x D)	alta (1÷3)		media (4÷6)		bassa (8÷12)	X
Compatibilità (B/D)	alta (>2)		media (1÷2)	X	bassa (<1)	

SEGNALAZIONE PRE-PROGETTUALE DI PIANO

Indicazioni cromatiche con sistema comparativo ACC 4041

Colori di progetto norma (sostitutivi/correttivi/adattativi)	Fondi	Cornici	Basam/Zocc	Porte/portoni	Persiane
A Cromatismo	D2	ON	ON	DI SERIE	DI SERIE
B Saturazione	20	00	00		
C Tonalità	60	78	58		
	a,c	a,c			
Simulazione in acquerello <input checked="" type="checkbox"/> sì <input type="checkbox"/> no					

Altro:

Avancorpo scale sui fronti (a, c): D2.15.65; persiana bianca in facciata.
Facciata su Piazza della Vittoria (fronte con pulpito ed orologio): da ispezionare attentamente e da restaurare.

Redattore

G.A.C - N.C.G.- D.C.

Data rilievo cromatico

giugno 2014



**PROGETTO NORMA DEL LUNGOMARE
DI MARCIANA MARINA
SCHEMA UNITA' DI FACCIA/1**

Rif. SCHEMA

009

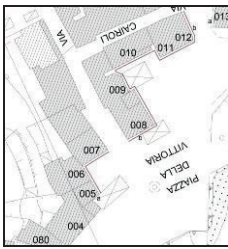
Area di riferimento: PIAZZA DELLA VITTORIA	
Individuazione urbana: PIAZZA DELLA VITTORIA n.c.	
Foglio catastale: 4 part. 129	
Denominazione/tipologia: 2b, 11a	



Fronte su via piazza della Vittoria

	
Particolare fronte su piazza della Vittoria	Particolare fronte su piazza della Vittoria



**PROGETTO NORMA DEL LUNGOMARE
DI MARCIANA MARINA
SCHEDA UNITA' DI FACCIAITA/2**

Rif. SCHEDA

009



(rilievo rielaborato giugno 2014)

Fronte su via piazza della Vittoria

Grafico con rilievo codici colore (ex 129)

FONDO	F6.20.80	BASAM/ZOCC	ON.00.90	CORNICI	
ALTRO	arco di contrasto				

**PROGETTO NORMA DEL LUNGOMARE
DI MARCIANA MARINA
SCHEDA UNITA' DI FACCIATA/3**

Rif. SCHEDA

009**DESCRIZIONE FRONTE**
☐ Edilizia di antica formazione ☒ Edilizia storica moderna ☐ Edilizia di formazione recente
MATERIALI FACCIA VISTA
☐ laterizio ☐ lapideo ☐ marmoreo ☐ cementizio

☒ intonaco ☐ altro:
TIPO DI FINITURA PITTORICA
☐ Minerale ☒ Tempera ☐ Altro:
GRANA DELLA FINITURA PITTORICA
☒ Liscia ☐ Ruvida ☐ Intermedia ☐ Altro:
VALUTAZIONE DEI COLORI RILEVATI

DF – difforme A – atipico D- deviato C- compatibile

Elementi principali

1	fondo facciata	2	basamento	3	zoccolo	4	cornici	5	decori
	<input type="checkbox"/> DF		<input type="checkbox"/> DF		<input type="checkbox"/> DF		<input type="checkbox"/> DF		<input type="checkbox"/> DF
	<input type="checkbox"/> A		<input type="checkbox"/> A		<input type="checkbox"/> A		<input type="checkbox"/> A		<input type="checkbox"/> A
	<input checked="" type="checkbox"/> D		<input type="checkbox"/> D		<input type="checkbox"/> D		<input type="checkbox"/> D		<input type="checkbox"/> D
	<input type="checkbox"/> C		<input type="checkbox"/> C		<input type="checkbox"/> C		<input type="checkbox"/> C		<input type="checkbox"/> C

Elementi accessori di facciata

6	portone	7	inferriate	8	serramenti	9	persiane	10	altro
	<input type="checkbox"/> DF		<input type="checkbox"/> DF		<input type="checkbox"/> DF		<input type="checkbox"/> DF		<input type="checkbox"/> DF
	<input type="checkbox"/> A		<input type="checkbox"/> A		<input type="checkbox"/> A		<input type="checkbox"/> A		<input type="checkbox"/> A
	<input type="checkbox"/> D		<input type="checkbox"/> D		<input type="checkbox"/> D		<input type="checkbox"/> D		<input type="checkbox"/> D
	<input type="checkbox"/> C		<input type="checkbox"/> C		<input type="checkbox"/> C		<input type="checkbox"/> C		<input type="checkbox"/> C

VALUTAZIONE CROMATICA DI SINTESI NEL CONTESTO PAESAGGISTICO
☐ Alterazione molto rilevante ☐ Alterazione rilevante ☒ Alterazione non rilevante

☐ Incongruità materiche ☐ Incongruità lessicali ☒ Incongruità ambientale
CARATTERI COSTRUTTIVI
☐ Matrice rustica ☒ Matrice abitativa ☐ Matrice ibrida
STATO DI CONSERVAZIONE DELLE SUPERFICI
☐ Buono ☒ Mediocre ☐ Cattivo ☐ Pessimo
Annotazioni sull'incidenza di altri fenomeni di degrado e/o alterazione

La facciata è ostruita da dehor strutturato che è causa evidente di degrado ambientale e fisico.



**PROGETTO NORMA DEL LUNGOMARE
DI MARCIANA MARINA
SCHEDA UNITA' DI FACCIATA/4**

Rif. SCHEDA

009

SEZIONE MONITORAGGIO DELL'UNITA' DI FACCIATA

Elaborazione indici

A - Grado di impatto visivo	basso	1	X	medio	2		alto	4	
B - Grado di alterazione	basso	3	X	medio	2		alto	1	
C - Condizioni conservative	buone	1		medie	2	X	cattive	4	
D - Grado di alterazione in ambito cromatico e materico/ paesaggistico	basso	1		medio	2	X	alto	3	

Elaborazione parametri

Priorità (A+C)	bassa (2÷3)	X	media (4÷6)		alta (=8)	
Rilevanza (A x B)	bassa (1÷3)	X	media (4÷6)		alta (8÷12)	
Recuperabilità (C x D)	alta (1÷3)		media (4÷6)	X	bassa (8÷12)	
Compatibilità (B/D)	alta (>2)		media (1÷2)	X	bassa (<1)	

SEGNALAZIONE PRE-PROGETTUALE DI PIANO

Indicazioni cromatiche con sistema comparativo ACC 4041

Colori di progetto norma (sostitutivi/correttivi/adattativi)	Fondi	Cornici	Basam/Zocc	Porte/portoni	Persiane
A Cromatismo	E4	H2	/	DI SERIE	DI SERIE
B Saturazione	10	03			
C Tonalità	80	82			
Simulazione in acquerello <input checked="" type="checkbox"/> si <input type="checkbox"/> no					

Altro:

Redattore

G.A.C. - N.C.G. - D.C.

Data rilievo cromatico

giugno 2014

 PROGETTO NORMA DEL LUNGOMARE DI MARCIANA MARINA SCHEDA UNITA' DI FACCIA/1	Rif. SCHEDA
	010

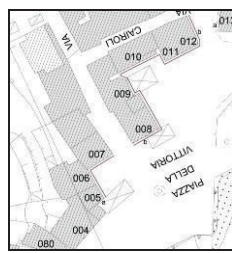
Area di riferimento: PIAZZA DELLA VITTORIA	
Individuazione urbana: PIAZZA DELLA VITTORIA n.c. 17	
Foglio catastale: 4 part. 125-127-128-39015	
Denominazione/tipologia: 2c, 11a	



Fronte su via piazza della Vittoria



Particolare



Particolare



**PROGETTO NORMA DEL LUNGOMARE
DI MARCIANA MARINA
SCHEDA UNITA' DI FACCIATA/2**

Rif. SCHEDA

010

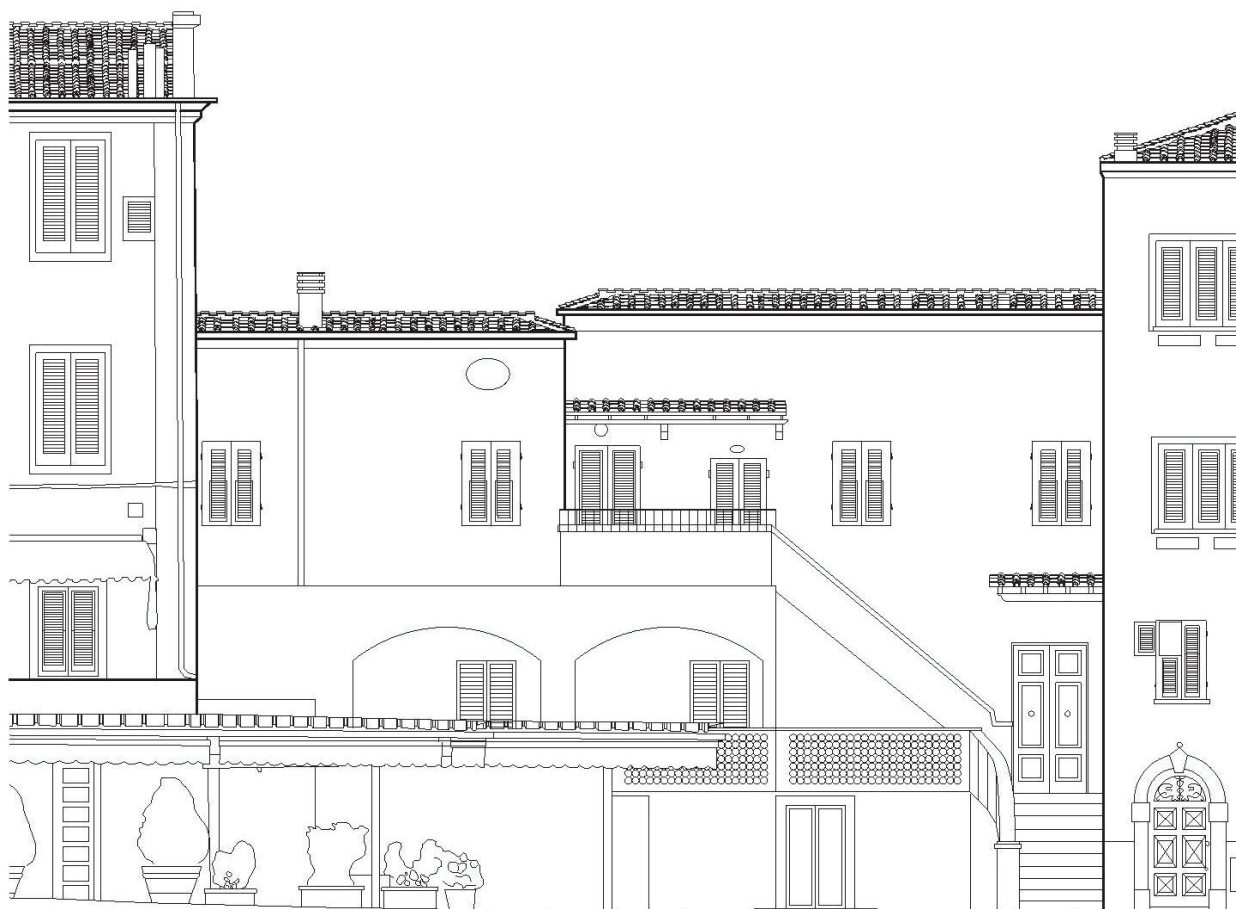

(rilievo rielaborato giugno 2014)

Fronte su piazza della Vittoria

Grafico con rilievo codici colore (ex 125-127-128)

FONDO	F6.07.82	BASAM/ZOCC	piastrellato in cotto	CORNICI	ON.00.90
ALTRO	avancorpo scale e terrazzo in laterizio decorativo				

**PROGETTO NORMA DEL LUNGOMARE
DI MARCIANA MARINA
SCHEDA UNITA' DI FACCIATA/3**

Rif. SCHEDA

010**DESCRIZIONE FRONTE**
☐ Edilizia di antica formazione ☐ Edilizia storica moderna ☐ Edilizia di formazione recente
MATERIALI FACCIA VISTA
☐ laterizio ☐ lapideo ☐ marmoreo ☐ cementizio

☒ intonaco ☐ altro:
TIPO DI FINITURA PITTORICA
☐ Minerale ☒ Tempera ☐ Altro:
GRANA DELLA FINITURA PITTORICA
☐ Liscia ☐ Ruvida ☐ Intermedia ☐ Altro:
VALUTAZIONE DEI COLORI RILEVATI

DF – difforme A – atipico D- deviato C- compatibile

Elementi principali

1	fondo facciata	2	basamento	3	zoccolo	4	cornici	5	decori
	<input type="checkbox"/> DF		<input type="checkbox"/> DF		<input type="checkbox"/> DF		<input type="checkbox"/> DF		<input type="checkbox"/> DF
	<input type="checkbox"/> A		<input type="checkbox"/> A		<input type="checkbox"/> A		<input type="checkbox"/> A		<input type="checkbox"/> A
	<input type="checkbox"/> D		<input type="checkbox"/> D		<input type="checkbox"/> D		<input type="checkbox"/> D		<input type="checkbox"/> D
	<input type="checkbox"/> C		<input type="checkbox"/> C		<input type="checkbox"/> C		<input type="checkbox"/> C		<input type="checkbox"/> C

Elementi accessori di facciata

6	portone	7	inferriate	8	serramenti	9	persiane	10	altro
	<input type="checkbox"/> DF		<input type="checkbox"/> DF		<input type="checkbox"/> DF		<input type="checkbox"/> DF		<input type="checkbox"/> DF
	<input type="checkbox"/> A		<input type="checkbox"/> A		<input type="checkbox"/> A		<input type="checkbox"/> A		<input type="checkbox"/> A
	<input checked="" type="checkbox"/> D		<input type="checkbox"/> D		<input type="checkbox"/> D		<input type="checkbox"/> D		<input type="checkbox"/> D
	<input type="checkbox"/> C		<input type="checkbox"/> C		<input type="checkbox"/> C		<input type="checkbox"/> C		<input type="checkbox"/> C

VALUTAZIONE CROMATICA DI SINTESI NEL CONTESTO PAESAGGISTICO
☐ Alterazione molto rilevante ☐ Alterazione rilevante ☒ Alterazione non rilevante

☐ Incongruità materiche ☐ Incongruità lessicali ☒ Incongruità ambientale
CARATTERI COSTRUTTIVI
☐ Matrice rustica ☒ Matrice abitativa ☐ Matrice ibrida
STATO DI CONSERVAZIONE DELLE SUPERFICI
☒ Buono ☐ Mediocre ☐ Cattivo ☐ Pessimo
Annotazioni sull'incidenza di altri fenomeni di degrado e/o alterazione

La presenza del limitrofo dehor è causa di degrado ambientale.



**PROGETTO NORMA DEL LUNGOMARE
DI MARCIANA MARINA
SCHEDA UNITA' DI FACCIATA/4**

Rif. SCHEDA

010

SEZIONE MONITORAGGIO DELL'UNITA' DI FACCIATA									
Elaborazione indici									
A - Grado di impatto visivo	basso	1		medio	2	X	alto	4	
B - Grado di alterazione	basso	3	X	medio	2		alto	1	
C - Condizioni conservative	buone	1	X	medie	2		cattive	4	
D - Grado di alterazione in ambito cromatico e materico/ paesaggistico	basso	1	X	medio	2		alto	3	
Elaborazione parametri									
Priorità (A+C)	bassa (2÷3)		X	media (4÷6)			alta (=8)		
Rilevanza (A x B)	bassa (1÷3)			media (4÷6)		X	alta (8÷12)		
Recuperabilità (C x D)	alta (1÷3)		X	media (4÷6)			bassa (8÷12)		
Compatibilità (B/D)	alta (>2)		X	media (1÷2)			bassa (<1)		
SEGNALAZIONE PRE-PROGETTUALE DI PIANO									
Indicazioni cromatiche con sistema comparativo ACC 4041									
Colori di progetto norma (sostitutivi/correttivi/adattativi)	Fondi	Cornici	Basam/Zocc	Porte/portoni	Persiane				
A Cromatismo	E0	GN	LATERIZIO	DI SERIE	DI SERIE				
B Saturazione	25	00							
C Tonalità	65	88							
Simulazione in acquerello <input checked="" type="checkbox"/> si <input type="checkbox"/> no									
Altro:									
Dividere cromaticamente il fronte con un secondo colore: E1.14.79. Avancorpo scale: E4.20.75.									
Redattore					Data rilievo cromatico				
G.A.C. - N.C.G. - D.C.					giugno 2014				

 PROGETTO NORMA DEL LUNGOMARE DI MARCIANA MARINA SCHEDA UNITA' DI FACCIA TA/1	Rif. SCHEDA
	011

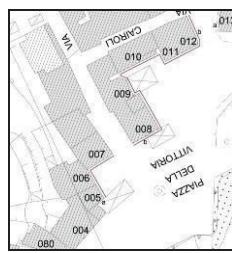
Area di riferimento: PIAZZA DELLA VITTORIA	
Individuazione urbana: PIAZZA DELLA VITTORIA n.c. 18-19	
Foglio catastale: 4 part. 123	
Denominazione/tipologia: 1c	



Fronte su via piazza della Vittoria



Particolare



Fronte principale e laterale (a)



**PROGETTO NORMA DEL LUNGOMARE
DI MARCIANA MARINA
SCHEDA UNITA' DI FACCIATA**

Rif. SCHEDA

011



Fronte su via piazza della Vittoria

Grafico con rilievo codici colore (ex 123)

FONDO	F2.15.80	BASAM/ZOCC	F6.05.70	CORNICI	ON.00.90
ALTRO	portale in granito				

 PROGETTO NORMA DEL LUNGOMARE DI MARCIANA MARINA SCHEDA UNITA' DI FACCIATA/3	Rif. SCHEDA
	011

DESCRIZIONE FRONTE			
<input checked="" type="checkbox"/> Edilizia di antica formazione <input type="checkbox"/> Edilizia storica moderna <input type="checkbox"/> Edilizia di formazione recente			
MATERIALI FACCIA VISTA			
<input type="checkbox"/> laterizio	<input type="checkbox"/> lapideo	<input type="checkbox"/> marmoreo	<input type="checkbox"/> cementizio
<input checked="" type="checkbox"/> intonaco <input type="checkbox"/> altro:			

TIPO DI FINITURA PITTORICA		
<input type="checkbox"/> Minerale	<input checked="" type="checkbox"/> Tempera	<input type="checkbox"/> Altro:

GRANA DELLA FINITURA PITTORICA			
<input checked="" type="checkbox"/> Liscia	<input type="checkbox"/> Ruvida	<input type="checkbox"/> Intermedia	<input type="checkbox"/> Altro:

VALUTAZIONE DEI COLORI RILEVATI									
DF – difforme A – atipico D- deviato C- compatibile									
Elementi principali									
1	fondo facciata	2	basamento	3	zoccolo	4	cornici	5	decori
	<input type="checkbox"/> DF		<input type="checkbox"/> DF		<input checked="" type="checkbox"/> DF		<input type="checkbox"/> DF		<input type="checkbox"/> DF
	<input type="checkbox"/> A		<input type="checkbox"/> A		<input type="checkbox"/> A		<input type="checkbox"/> A		<input type="checkbox"/> A
	<input checked="" type="checkbox"/> D		<input type="checkbox"/> D		<input type="checkbox"/> D		<input type="checkbox"/> D		<input type="checkbox"/> D
	<input type="checkbox"/> C		<input type="checkbox"/> C		<input type="checkbox"/> C		<input type="checkbox"/> C		<input type="checkbox"/> C

Elementi accessori di facciata									
6	portone	7	inferriate	8	serramenti	9	persiane	10	altro
	<input type="checkbox"/> DF		<input type="checkbox"/> DF		<input type="checkbox"/> DF		<input type="checkbox"/> DF		<input type="checkbox"/> DF
	<input type="checkbox"/> A		<input type="checkbox"/> A		<input type="checkbox"/> A		<input type="checkbox"/> A		<input type="checkbox"/> A
	<input type="checkbox"/> D		<input type="checkbox"/> D		<input type="checkbox"/> D		<input type="checkbox"/> D		<input type="checkbox"/> D
	<input type="checkbox"/> C		<input type="checkbox"/> C		<input type="checkbox"/> C		<input type="checkbox"/> C		<input type="checkbox"/> C

VALUTAZIONE CROMATICA DI SINTESI NEL CONTESTO PAESAGGISTICO		
<input type="checkbox"/> Alterazione molto rilevante	<input type="checkbox"/> Alterazione rilevante	<input checked="" type="checkbox"/> Alterazione non rilevante
<input type="checkbox"/> Incongruità materiche	<input checked="" type="checkbox"/> Incongruità lessicali	<input checked="" type="checkbox"/> Incongruità compositive

CARATTERI COSTRUTTIVI			
<input type="checkbox"/> Matrice rustica	<input checked="" type="checkbox"/> Matrice abitativa	<input type="checkbox"/> Matrice ibrida	
STATO DI CONSERVAZIONE DELLE SUPERFICI			
<input type="checkbox"/> Buono	<input checked="" type="checkbox"/> Mediocre	<input type="checkbox"/> Cattivo	<input type="checkbox"/> Pessimo

Annotazioni sull'incidenza di altri fenomeni di degrado e/o alterazione
Il tipo edilizio ha subito modifiche moderne con sopraelevazione.



**PROGETTO NORMA DEL LUNGOMARE
DI MARCIANA MARINA
SCHEDA UNITA' DI FACCIATA/4**

Rif. SCHEDA

011

SEZIONE MONITORAGGIO DELL'UNITA' DI FACCIATA

Elaborazione indici

A - Grado di impatto visivo	basso	1		medio	2		alto	4	X
B - Grado di alterazione	basso	3		medio	2	X	alto	1	
C - Condizioni conservative	buone	1		medie	2	X	cattive	4	
D - Grado di alterazione in ambito cromatico e materico/ paesaggistico	basso	1		medio	2		alto	3	X

Elaborazione parametri

Priorità (A+C)	bassa (2÷3)		media (4÷6)	X	alta (=8)	
Rilevanza (A x B)	bassa (1÷3)		media (4÷6)		alta (8÷12)	X
Recuperabilità (C x D)	alta (1÷3)		media (4÷6)	X	bassa (8÷12)	
Compatibilità (B/D)	alta (>2)		media (1÷2)		bassa (<1)	X

SEGNALAZIONE PRE-PROGETTUALE DI PIANO

Indicazioni cromatiche con sistema comparativo ACC 4041

Colori di progetto norma (sostitutivi/correttivi/adattativi)	Fondi	Cornici	Basam/Zocc	Porte/portoni	Persiane
A Cromatismo	E4	FN	F6	DI SERIE	DI SERIE
B Saturazione	04	02	05		
C Tonalità	83	77	70		
Simulazione in acquerello <input checked="" type="checkbox"/> si <input type="checkbox"/> no					

Altro:

Redattore

Data rilievo cromatico

G.A.C. - N.C.G. - D.C.

giugno 2014



**PROGETTO NORMA DEL LUNGOMARE
DI MARCIANA MARINA
SCHEDA UNITA' DI FACCIA/1**

Rif. SCHEDA

012

Area di riferimento: PIAZZA DELLA VITTORIA

Individuazione urbana: PIAZZA DELLA VITTORIA n.c. 20 angolo VIA XX
SETTEMBRE n.c. 1

Foglio catastale: 4 part. 122

Denominazione/tipologia: 5a

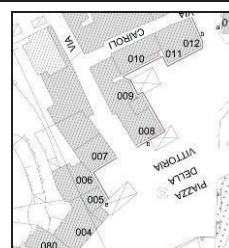

Fronte su piazza della Vittoria



Fronte piazza della Vittoria angolo via XX Settembre



Particolare



**PROGETTO NORMA DEL LUNGOMARE
DI MARCIANA MARINA
SCHEDA UNITA' DI FACCIA/2**

Rif. SCHEDA

012



Fronte su piazza della Vittoria



Fronte su via XX Settembre (b)

Grafico con rilievo codici colore (ex 122)

FONDO	M8.19.72	BASAM/ZOCC	E4.65.55	CORNICI	E4.05.55
ALTRO	Balaustra terrazza, mensole e persiane bianche				



**PROGETTO NORMA DEL LUNGOMARE
DI MARCIANA MARINA
SCHEDA UNITA' DI FACCIATA/3**

Rif. SCHEDA

012**DESCRIZIONE FRONTE**

☒ Edilizia di antica formazione ☐ Edilizia storica moderna ☐ Edilizia di formazione recente

MATERIALI FACCIA VISTA

☐ laterizio ☐ lapideo ☐ marmoreo ☐ cementizio

☒ intonaco ☐ altro:

TIPO DI FINITURA PITTORICA

☐ Minerale ☒ Tempera ☐ Altro:

GRANA DELLA FINITURA PITTORICA

☒ Liscia ☐ Ruvida ☐ Intermedia ☐ Altro:

VALUTAZIONE DEI COLORI RILEVATI

DF – difforme A – atipico D- deviato C- compatibile

Elementi principali

1	fondo facciata	2	basamento	3	zoccolo	4	cornici	5	decori
	<input type="checkbox"/> DF		<input type="checkbox"/> DF		<input type="checkbox"/> DF		<input checked="" type="checkbox"/> DF		<input type="checkbox"/> DF
	<input checked="" type="checkbox"/> A		<input type="checkbox"/> A		<input type="checkbox"/> A		<input type="checkbox"/> A		<input type="checkbox"/> A
	<input type="checkbox"/> D		<input type="checkbox"/> D		<input type="checkbox"/> D		<input type="checkbox"/> D		<input type="checkbox"/> D
	<input type="checkbox"/> C		<input type="checkbox"/> C		<input type="checkbox"/> C		<input type="checkbox"/> C		<input type="checkbox"/> C

Elementi accessori di facciata

6	portone	7	inferriate	8	serramenti	9	persiane	10	terrazzo
	<input checked="" type="checkbox"/> DF		<input type="checkbox"/> DF		<input type="checkbox"/> DF		<input checked="" type="checkbox"/> DF		<input checked="" type="checkbox"/> DF
	<input type="checkbox"/> A		<input type="checkbox"/> A		<input type="checkbox"/> A		<input type="checkbox"/> A		<input type="checkbox"/> A
	<input type="checkbox"/> D		<input type="checkbox"/> D		<input type="checkbox"/> D		<input type="checkbox"/> D		<input type="checkbox"/> D
	<input type="checkbox"/> C		<input type="checkbox"/> C		<input type="checkbox"/> C		<input type="checkbox"/> C		<input type="checkbox"/> C

VALUTAZIONE CROMATICA DI SINTESI NEL CONTESTO PAESAGGISTICO

☐ Alterazione molto rilevante ☐ Alterazione rilevante ☐ Alterazione non rilevante

☐ Incongruità materiche ☒ Incongruità lessicali ☐

CARATTERI COSTRUTTIVI ☐ Matrice rustica ☒ Matrice abitativa ☐ Matrice ibrida

STATO DI CONSERVAZIONE DELLE SUPERFICI

☒ Buono ☐ Mediocre ☐ Cattivo ☐ Pessimo

Annotazioni sull'incidenza di altri fenomeni di degrado e/o alterazione

Il trattamento decorativo della facciata risulta del tutto atipico nel panorama marinese.



**PROGETTO NORMA DEL LUNGOMARE
DI MARCIANA MARINA
SCHEDA UNITA' DI FACCIATA/4**

Rif. SCHEDA

012

SEZIONE MONITORAGGIO DELL'UNITA' DI FACCIATA

Elaborazione indici

A - Grado di impatto visivo	basso	1		medio	2		alto	4	X
B - Grado di alterazione	basso	3		medio	2	X	alto	1	
C - Condizioni conservative	buone	1	X	medie	2		cattive	4	
D - Grado di alterazione in ambito cromatico e materico/ paesaggistico	basso	1		medio	2	X	alto	3	

Elaborazione parametri

Priorità (A+C)	bassa (2÷3)		media (4÷6)	X	alta (=8)	
Rilevanza (A x B)	bassa (1÷3)		media (4÷6)		alta (8÷12)	X
Recuperabilità (C x D)	alta (1÷3)	X	media (4÷6)		bassa (8÷12)	
Compatibilità (B/D)	alta (>2)		media (1÷2)	X	bassa (<1)	

SEGNALAZIONE PRE-PROGETTUALE DI PIANO

Indicazioni cromatiche con sistema comparativo ACC 4041

Colori di progetto norma (sostitutivi/correttivi/adattativi)	Fondi	Cornici	Basam/Zocc	Porte/portoni	Persiane
A Cromatismo	P4	G0	F6	ON	ON
B Saturazione	10	05	05	00	00
C Tonalità	75	75	70	90	90
Simulazione in acquerello <input checked="" type="checkbox"/> si <input type="checkbox"/> no					

Altro:

Balconi: G0.05.75.

Redattore

Data rilievo cromatico

G.A.C. - N.C.G. - D.C.

giugno 2014

 PROGETTO NORMA DEL LUNGOMARE DI MARCIANA MARINA SCHEDA UNITA' DI FACCIA TA/1	Rif. SCHEDA
	013

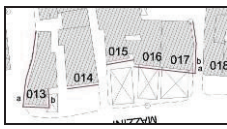
Area di riferimento: PIAZZA DELLA VITTORIA	
Individuazione urbana: PIAZZA DELLA VITTORIA n.c. 21 ang. VIA ZARA n.c. 3,5 ang. Via XX Settembre n.c. 2,4,6	
Foglio catastale: 4 part. 90-91	
Denominazione/tipologia: 2a	



Fronte su Piazza della Vittoria



Fronte su via Zara (b)

Fronte su via XX Settembre (a)



**PROGETTO NORMA DEL LUNGOMARE
DI MARCIANA MARINA
SCHEDA UNITA' DI FACCIAATA/2**

Rif. SCHEDA

013

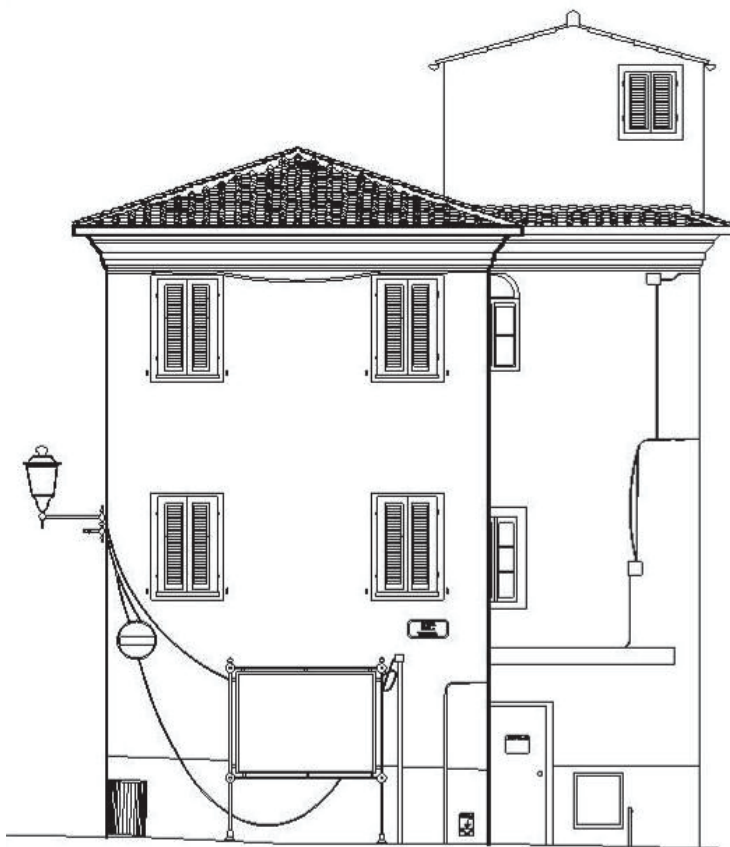

Fronte su Piazza della Vittoria

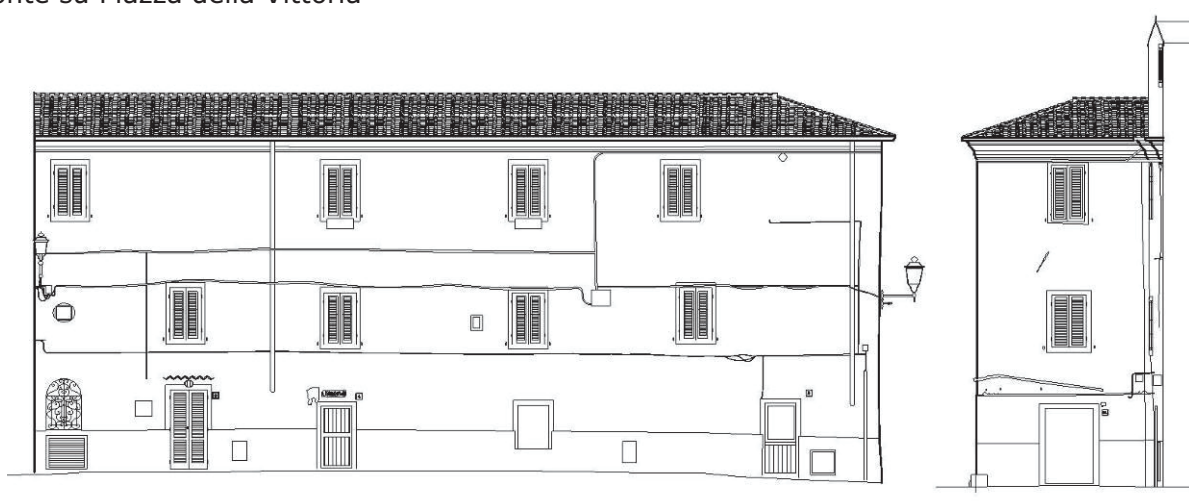

Fronte su via XX Settembre (a)

Fronte su via Zara (b)

Grafico con rilievo codici colore (ex 90-91)

FONDO	E0.15.75	BASAM/ZOCC	F2.15.75	CORNICI	D2.03.86
ALTRO	Decor: F2.10.80				

 PROGETTO NORMA DEL LUNGOMARE DI MARCIANA MARINA SCHEDA UNITA' DI FACCIA TA/3	Rif. SCHEDA
	013

DESCRIZIONE FRONTE			
<input checked="" type="checkbox"/> Edilizia di antica formazione <input type="checkbox"/> Edilizia storica moderna <input type="checkbox"/> Edilizia di formazione recente			
MATERIALI FACCIA VISTA			
<input checked="" type="checkbox"/> laterizio <input type="checkbox"/> lapideo <input type="checkbox"/> marmoreo <input type="checkbox"/> cementizio			
<input type="checkbox"/> intonaco <input type="checkbox"/> altro:			

TIPO DI FINITURA PITTORICA		
<input type="checkbox"/> Minerale <input checked="" type="checkbox"/> Tempera <input type="checkbox"/> Altro:		

GRANA DELLA FINITURA PITTORICA			
<input checked="" type="checkbox"/> Liscia <input type="checkbox"/> Ruvida <input type="checkbox"/> Intermedia <input type="checkbox"/> Altro:			

VALUTAZIONE DEI COLORI RILEVATI									
DF – difforme A – atipico D- deviato C- compatibile									
Elementi principali									
1	fondo facciata	2	basamento	3	zoccolo	4	cornici	5	decori
	<input type="checkbox"/> DF		<input type="checkbox"/> DF		<input type="checkbox"/> DF		<input type="checkbox"/> DF		<input type="checkbox"/> DF
	<input type="checkbox"/> A		<input type="checkbox"/> A		<input type="checkbox"/> A		<input type="checkbox"/> A		<input type="checkbox"/> A
	<input checked="" type="checkbox"/> D		<input type="checkbox"/> D		<input checked="" type="checkbox"/> D		<input type="checkbox"/> D		<input type="checkbox"/> D
	<input type="checkbox"/> C		<input type="checkbox"/> C		<input type="checkbox"/> C		<input type="checkbox"/> C		<input type="checkbox"/> C

Elementi accessori di facciata									
6	portone	7	inferriate	8	serramenti	9	persiane	10	altro
	<input type="checkbox"/> DF		<input type="checkbox"/> DF		<input type="checkbox"/> DF		<input type="checkbox"/> DF		<input type="checkbox"/> DF
	<input type="checkbox"/> A		<input type="checkbox"/> A		<input type="checkbox"/> A		<input type="checkbox"/> A		<input type="checkbox"/> A
	<input type="checkbox"/> D		<input type="checkbox"/> D		<input type="checkbox"/> D		<input type="checkbox"/> D		<input type="checkbox"/> D
	<input type="checkbox"/> C		<input type="checkbox"/> C		<input type="checkbox"/> C		<input type="checkbox"/> C		<input type="checkbox"/> C

VALUTAZIONE CROMATICA DI SINTESI NEL CONTESTO PAESAGGISTICO		
<input type="checkbox"/> Alterazione molto rilevante <input checked="" type="checkbox"/> Alterazione rilevante <input type="checkbox"/> Alterazione non rilevante		
<input checked="" type="checkbox"/> Incongruità materiche <input type="checkbox"/> Incongruità lessicali <input type="checkbox"/>		

CARATTERI COSTRUTTIVI			
<input type="checkbox"/> Matrice rustica <input checked="" type="checkbox"/> Matrice abitativa <input type="checkbox"/> Matrice ibrida			
STATO DI CONSERVAZIONE DELLE SUPERFICI			
<input type="checkbox"/> Buono <input checked="" type="checkbox"/> Mediocre <input type="checkbox"/> Cattivo <input type="checkbox"/> Pessimo			

Annotazioni sull'incidenza di altri fenomeni di degrado e/o alterazione
Edificio di forte impatto visivo da riordinare matericamente e cromaticamente.



**PROGETTO NORMA DEL LUNGOMARE
DI MARCIANA MARINA
SCHEDA UNITA' DI FACCIATA/4**

Rif. SCHEDA

013

SEZIONE MONITORAGGIO DELL'UNITA' DI FACCIATA									
Elaborazione indici									
A - Grado di impatto visivo	basso	1		medio	2		alto	4	X
B - Grado di alterazione	basso	3		medio	2	X	alto	1	
C - Condizioni conservative	buone	1		medie	2	X	cattive	4	
D - Grado di alterazione in ambito cromatico e materico/ paesaggistico	basso	1		medio	2		alto	3	X
Elaborazione parametri									
Priorità (A+C)	bassa (2÷3)			media (4÷6)	X		alta (=8)		
Rilevanza (A x B)	bassa (1÷3)			media (4÷6)			alta (8÷12)		X
Recuperabilità (C x D)	alta (1÷3)			media (4÷6)	X		bassa (8÷12)		
Compatibilità (B/D)	alta (>2)			media (1÷2)			bassa (<1)		X
SEGNALAZIONE PRE-PROGETTUALE DI PIANO									
Indicazioni cromatiche con sistema comparativo ACC 4041									
Colori di progetto norma (sostitutivi/correttivi/adattativi)	Fondi	Cornici	Basam/Zocc	Porte/portoni	Persiane				
A Cromatismo	G9	E8	E8	DI SERIE	DI SERIE				
B Saturazione	13	05	05						
C Tonalità	85	80	70						
Simulazione in acquerello <input checked="" type="checkbox"/> si <input type="checkbox"/> no									
Altro:									
<p>Fronte laterale (b): G9.13.85. Fronte laterale (a) da separare cromaticamente: F6.10.80 e F2.15.85.</p>									
Redattore					Data rilievo cromatico				
G.A.C.- N.C.G. - D.C.					giugno 2014				



**PROGETTO NORMA DEL LUNGOMARE
DI MARCIANA MARINA
SCHEDA UNITA' DI FACCIA/1**

Rif. SCHEDA

014

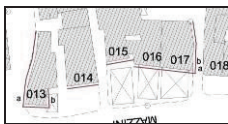
Area di riferimento: PIAZZA DELLA VITTORIA	
Individuazione urbana: PIAZZA DELLA VITTORIA n.c. 22,23 ang. VIA CAVOUR n.c. 1 ang. VIA ZARA n.c. 2	
Foglio catastale: 4 part. 82-83	
Denominazione/tipologia: 5a	



Fronte su piazza della Vittoria



Scorcio su via Zara (a)



Fronte su via Cavour (b)



**PROGETTO NORMA DEL LUNGOMARE
DI MARCIANA MARINA
SCHEDA UNITA' DI FACCIA/2**

Rif. SCHEDA

014



Fronte su piazza della Vittoria

Grafico con rilievo codici colore (ex 82-83)

FONDO	C8.25.55	BASAM/ZOCC	SN.02.67	CORNICI	F2.05.85
ALTRO	Balcone con ringhiera bianca; cantonali: F2.05.85				

 PROGETTO NORMA DEL LUNGOMARE DI MARCIANA MARINA SCHEDA UNITA' DI FACCIATA/3	Rif. SCHEDA
	014

DESCRIZIONE FRONTE			
<input checked="" type="checkbox"/> Edilizia di antica formazione <input type="checkbox"/> Edilizia storica moderna <input type="checkbox"/> Edilizia di formazione recente			
MATERIALI FACCIA VISTA			
<input type="checkbox"/> laterizio	<input type="checkbox"/> lapideo	<input type="checkbox"/> marmoreo	<input type="checkbox"/> cementizio
<input checked="" type="checkbox"/> intonaco <input type="checkbox"/> altro:			

TIPO DI FINITURA PITTORICA		
<input type="checkbox"/> Minerale	<input checked="" type="checkbox"/> Tempera	<input type="checkbox"/> Altro:

GRANA DELLA FINITURA PITTORICA			
<input checked="" type="checkbox"/> Liscia	<input type="checkbox"/> Ruvida	<input type="checkbox"/> Intermedia	<input type="checkbox"/> Altro:

VALUTAZIONE DEI COLORI RILEVATI									
DF – difforme A – atipico D- deviato C- compatibile									
Elementi principali									
1	fondo facciata	2	basamento	3	zoccolo	4	cornici	5	decori
	<input type="checkbox"/> DF		<input type="checkbox"/> DF		<input type="checkbox"/> DF		<input type="checkbox"/> DF		<input type="checkbox"/> DF
	<input type="checkbox"/> A		<input type="checkbox"/> A		<input type="checkbox"/> A		<input type="checkbox"/> A		<input type="checkbox"/> A
	<input checked="" type="checkbox"/> D		<input type="checkbox"/> D		<input checked="" type="checkbox"/> D		<input checked="" type="checkbox"/> D		<input type="checkbox"/> D
	<input type="checkbox"/> C		<input type="checkbox"/> C		<input type="checkbox"/> C		<input type="checkbox"/> C		<input type="checkbox"/> C

Elementi accessori di facciata									
6	portone	7	inferriate	8	serramenti	9	persiane	10	ringhiera
	<input type="checkbox"/> DF		<input type="checkbox"/> DF		<input type="checkbox"/> DF		<input type="checkbox"/> DF		<input type="checkbox"/> DF
	<input type="checkbox"/> A		<input type="checkbox"/> A		<input type="checkbox"/> A		<input type="checkbox"/> A		<input type="checkbox"/> A
	<input type="checkbox"/> D		<input type="checkbox"/> D		<input type="checkbox"/> D		<input type="checkbox"/> D		<input checked="" type="checkbox"/> D
	<input type="checkbox"/> C		<input type="checkbox"/> C		<input type="checkbox"/> C		<input type="checkbox"/> C		<input type="checkbox"/> C

VALUTAZIONE CROMATICA DI SINTESI NEL CONTESTO PAESAGGISTICO		
<input type="checkbox"/> Alterazione molto rilevante	<input checked="" type="checkbox"/> Alterazione rilevante	<input type="checkbox"/> Alterazione non rilevante
<input type="checkbox"/> Incongruità materiche	<input checked="" type="checkbox"/> Incongruità lessicali	<input type="checkbox"/>

CARATTERI COSTRUTTIVI			
<input type="checkbox"/> Matrice rustica	<input checked="" type="checkbox"/> Matrice abitativa	<input type="checkbox"/> Matrice ibrida	
STATO DI CONSERVAZIONE DELLE SUPERFICI			
<input type="checkbox"/> Buono	<input type="checkbox"/> Mediocre	<input checked="" type="checkbox"/> Cattivo	<input type="checkbox"/> Pessimo

Annotazioni sull'incidenza di altri fenomeni di degrado e/o alterazione
Cromie varie deviate dalla tavolozza originaria, con tracce coperte di trompe l'oeil da recuperare



**PROGETTO NORMA DEL LUNGOMARE
DI MARCIANA MARINA
SCHEDA UNITA' DI FACCIATA/4**

Rif. SCHEDA

014

SEZIONE MONITORAGGIO DELL'UNITA' DI FACCIATA									
Elaborazione indici									
A - Grado di impatto visivo	basso	1		medio	2		alto	4	X
B - Grado di alterazione	basso	3		medio	2	X	alto	1	
C - Condizioni conservative	buone	1		medie	2		cattive	4	X
D - Grado di alterazione in ambito cromatico e materico/ paesaggistico	basso	1		medio	2	X	alto	3	
Elaborazione parametri									
Priorità (A+C)	bassa (2÷3)			media (4÷6)			alta (=8)		X
Rilevanza (A x B)	bassa (1÷3)			media (4÷6)			alta (8÷12)		X
Recuperabilità (C x D)	alta (1÷3)			media (4÷6)			bassa (8÷12)		X
Compatibilità (B/D)	alta (>2)			media (1÷2)	X		bassa (<1)		
SEGNALAZIONE PRE-PROGETTUALE DI PIANO									
Indicazioni cromatiche con sistema comparativo ACC 4041									
Colori di progetto norma (sostitutivi/correttivi/adattativi)	Fondi	Cornici	Basam/Zocc	Porte/portoni	Persiane				
A Cromatismo	B6	E5	E4	DI SERIE	DI SERIE				
B Saturazione	20	05	05						
C Tonalità	50	77	65						
Simulazione in acquerello <input checked="" type="checkbox"/> si <input type="checkbox"/> no									
Altro:									
<div style="height: 80px; border: 1px solid black;"></div>									
Redattore					Data rilievo cromatico				
G.A.C. - N.C.G. - D.C.					giugno 2014				

 PROGETTO NORMA DEL LUNGOMARE DI MARCIANA MARINA SCHEDA UNITA' DI FACCIA TA/1	Rif. SCHEDA
	015

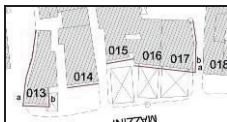
Area di riferimento: PIAZZA DELLA VITTORIA	
Individuazione urbana: PIAZZA DELLA VITTORIA n.c. 24 ang. VIA CAVOUR n.c 2,4	
Foglio catastale: 4 part. 74	
Denominazione/tipologia: 3c, 11c	



Fronte su Piazza della Vittoria



Scorcio su via Cavour (a)

Particolare



**PROGETTO NORMA DEL LUNGOMARE
DI MARCIANA MARINA
SCHEDA UNITA' DI FACCIATA/2**

Rif. SCHEDA

015



Fronte su Piazza della Vittoria

Grafico con rilievo codici colore (ex 74)

FONDO	E4.15.65	BASAM/ZOCC	ON.00.60	CORNICI	FN.02.88
ALTRO	Decor: FN.02.88; fondo balcone: E8.20.75; avancorpo scale sul fronte laterale (a)				



**PROGETTO NORMA DEL LUNGOMARE
DI MARCIANA MARINA
SCHEDA UNITA' DI FACCIATA/3**

Rif. SCHEDA

015**DESCRIZIONE FRONTE**

☒ Edilizia di antica formazione ☐ Edilizia storica moderna ☐ Edilizia di formazione recente

MATERIALI FACCIA VISTA

☐ laterizio ☐ lapideo ☐ marmoreo ☐ cementizio

☒ intonaco ☐ altro:

TIPO DI FINITURA PITTORICA

☐ Minerale ☒ Tempera ☐ Altro:

GRANA DELLA FINITURA PITTORICA

☒ Liscia ☐ Ruvida ☐ Intermedia ☐ Altro:

VALUTAZIONE DEI COLORI RILEVATI

DF – difforme A – atipico D- deviato C- compatibile

Elementi principali

1	fondo facciata	2	basamento	3	zoccolo	4	cornici	5	decori
	<input type="checkbox"/> DF		<input type="checkbox"/> DF		<input type="checkbox"/> DF		<input type="checkbox"/> DF		<input checked="" type="checkbox"/> DF
	<input type="checkbox"/> A		<input type="checkbox"/> A		<input type="checkbox"/> A		<input type="checkbox"/> A		<input type="checkbox"/> A
	<input checked="" type="checkbox"/> D		<input type="checkbox"/> D		<input type="checkbox"/> D		<input type="checkbox"/> D		<input type="checkbox"/> D
	<input type="checkbox"/> C		<input type="checkbox"/> C		<input type="checkbox"/> C		<input type="checkbox"/> C		<input type="checkbox"/> C

Elementi accessori di facciata

6	portone	7	inferriate	8	serramenti	9	persiane	10	altro
	<input type="checkbox"/> DF		<input type="checkbox"/> DF		<input type="checkbox"/> DF		<input type="checkbox"/> DF		<input type="checkbox"/> DF
	<input type="checkbox"/> A		<input type="checkbox"/> A		<input type="checkbox"/> A		<input type="checkbox"/> A		<input type="checkbox"/> A
	<input type="checkbox"/> D		<input type="checkbox"/> D		<input type="checkbox"/> D		<input type="checkbox"/> D		<input type="checkbox"/> D
	<input type="checkbox"/> C		<input type="checkbox"/> C		<input type="checkbox"/> C		<input type="checkbox"/> C		<input type="checkbox"/> C

VALUTAZIONE CROMATICA DI SINTESI NEL CONTESTO PAESAGGISTICO

☒ Alterazione molto rilevante ☐ Alterazione rilevante ☐ Alterazione non rilevante

☐ Incongruità materiche ☒ Incongruità lessicali ☐

CARATTERI COSTRUTTIVI ☐ Matrice rustica ☐ Matrice abitativa ☒ Matrice ibrida

STATO DI CONSERVAZIONE DELLE SUPERFICI

☐ Buono ☐ Mediocre ☒ Cattivo ☐ Pessimo

Annotazioni sull'incidenza di altri fenomeni di degrado e/o alterazione

--



**PROGETTO NORMA DEL LUNGOMARE
DI MARCIANA MARINA
SCHEDA UNITA' DI FACCIATA/4**

Rif. SCHEDA

015

SEZIONE MONITORAGGIO DELL'UNITA' DI FACCIATA									
Elaborazione indici									
A - Grado di impatto visivo	basso	1		medio	2		alto	4	X
B - Grado di alterazione	basso	3		medio	2		alto	1	X
C - Condizioni conservative	buone	1		medie	2		cattive	4	X
D - Grado di alterazione in ambito cromatico e materico/ paesaggistico	basso	1		medio	2		alto	3	X
Elaborazione parametri									
Priorità (A+C)	bassa (2÷3)			media (4÷6)			alta (=8)		X
Rilevanza (A x B)	bassa (1÷3)			media (4÷6)	X		alta (8÷12)		
Recuperabilità (C x D)	alta (1÷3)			media (4÷6)			bassa (8÷12)		X
Compatibilità (B/D)	alta (>2)			media (1÷2)			bassa (<1)		X
SEGNALAZIONE PRE-PROGETTUALE DI PIANO									
Indicazioni cromatiche con sistema comparativo ACC 4041									
Colori di progetto norma (sostitutivi/correttivi/adattativi)	Fondi	Cornici	Basam/Zocc	Porte/portoni	Persiane				
A Cromatismo	E1	F2	/	DI SERIE	DI SERIE				
B Saturazione	14	15							
C Tonalità	79	85							
Simulazione in acquerello <input checked="" type="checkbox"/> si <input type="checkbox"/> no									
Altro:									
Corpo scala sul fronte laterale (a): E8.15.80.									
Redattore					Data rilievo cromatico				
G.A.C.- N.C.G. - D.C.					giugno 2014				

 PROGETTO NORMA DEL LUNGOMARE DI MARCIANA MARINA SCHEDA UNITA' DI FACCIATA/1	Rif. SCHEDA
	016

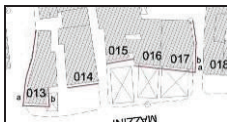
Area di riferimento: PIAZZA DELLA VITTORIA	
Individuazione urbana: PIAZZA DELLA VITTORIA n.c. 26, 27	
Foglio catastale: 4 part. 72	
Denominazione/tipologia: 1c, 11c	



Fronte su piazza della Vittoria



Particolare elevazione sopra il tetto



**PROGETTO NORMA DEL LUNGOMARE
DI MARCIANA MARINA
SCHEDA UNITA' DI FACCIA/2**

Rif. SCHEDA

016



Fronte su Piazza della Vittoria

Grafico con rilievo codici colore (ex 72)

FONDO	E8.15.80	BASAM/ZOCC		CORNICI	FN.02.88
ALTRO	Decori: bianco				

**PROGETTO NORMA DEL LUNGOMARE
DI MARCIANA MARINA
SCHEDA UNITA' DI FACCIATA/3**

Rif. SCHEDA

016**DESCRIZIONE FRONTE**
☐ Edilizia di antica formazione ☐ Edilizia storica moderna ☐ Edilizia di formazione recente
MATERIALI FACCIA VISTA
☐ laterizio ☐ lapideo ☐ marmoreo ☐ cementizio

☐ intonaco ☐ altro:
TIPO DI FINITURA PITTORICA
☐ Minerale ☐ Tempera ☐ Altro:
GRANA DELLA FINITURA PITTORICA
☐ Liscia ☐ Ruvida ☐ Intermedia ☐ Altro:
VALUTAZIONE DEI COLORI RILEVATI

DF – difforme A – atipico D- deviato C- compatibile

Elementi principali

1	fondo facciata	2	basamento	3	zoccolo	4	cornici	5	decori
	<input type="checkbox"/> DF		<input type="checkbox"/> DF		<input type="checkbox"/> DF		<input type="checkbox"/> DF		<input checked="" type="checkbox"/> DF
	<input type="checkbox"/> A		<input type="checkbox"/> A		<input type="checkbox"/> A		<input type="checkbox"/> A		<input type="checkbox"/> A
	<input type="checkbox"/> D		<input type="checkbox"/> D		<input type="checkbox"/> D		<input type="checkbox"/> D		<input type="checkbox"/> D
	<input checked="" type="checkbox"/> C		<input type="checkbox"/> C		<input type="checkbox"/> C		<input type="checkbox"/> C		<input type="checkbox"/> C

Elementi accessori di facciata

6	portone	7	inferriate	8	serramenti	9	persiane	10	altro
	<input type="checkbox"/> DF		<input type="checkbox"/> DF		<input type="checkbox"/> DF		<input type="checkbox"/> DF		<input type="checkbox"/> DF
	<input type="checkbox"/> A		<input type="checkbox"/> A		<input type="checkbox"/> A		<input type="checkbox"/> A		<input type="checkbox"/> A
	<input type="checkbox"/> D		<input type="checkbox"/> D		<input type="checkbox"/> D		<input checked="" type="checkbox"/> D		<input type="checkbox"/> D
	<input checked="" type="checkbox"/> C		<input type="checkbox"/> C		<input type="checkbox"/> C		<input type="checkbox"/> C		<input type="checkbox"/> C

VALUTAZIONE CROMATICA DI SINTESI NEL CONTESTO PAESAGGISTICO
☐ Alterazione molto rilevante ☐ Alterazione rilevante ☒ Alterazione non rilevante

☐ Incongruità materiche ☒ Incongruità lessicali ☐
CARATTERI COSTRUTTIVI
☐ Matrice rustica ☐ Matrice abitativa ☒ Matrice ibrida
STATO DI CONSERVAZIONE DELLE SUPERFICI
☐ Buono ☐ Mediocre ☒ Cattivo ☐ Pessimo
Annotazioni sull'incidenza di altri fenomeni di degrado e/o alterazione

Necessita manutenzione straordinaria e riordino cromatico e decorativo.



**PROGETTO NORMA DEL LUNGOMARE
DI MARCIANA MARINA
SCHEDA UNITA' DI FACCIATA/4**

Rif. SCHEDA

016

SEZIONE MONITORAGGIO DELL'UNITA' DI FACCIATA

Elaborazione indici

A - Grado di impatto visivo	basso	1		medio	2		alto	4	X
B - Grado di alterazione	basso	3		medio	2	X	alto	1	
C - Condizioni conservative	buone	1		medie	2		cattive	4	X
D - Grado di alterazione in ambito cromatico e materico/ paesaggistico	basso	1		medio	2	X	alto	3	

Elaborazione parametri

Priorità (A+C)	bassa (2÷3)		media (4÷6)		alta (=8)	X
Rilevanza (A x B)	bassa (1÷3)		media (4÷6)		alta (8÷12)	X
Recuperabilità (C x D)	alta (1÷3)		media (4÷6)		bassa (8÷12)	X
Compatibilità (B/D)	alta (>2)		media (1÷2)	X	bassa (<1)	

SEGNALAZIONE PRE-PROGETTUALE DI PIANO

Indicazioni cromatiche con sistema comparativo ACC 4041

Colori di progetto norma (sostitutivi/correttivi/adattativi)	Fondi	Cornici	Basam/Zocc	Porte/portoni	Persiane
A Cromatismo	E4	FN	FN	DI SERIE	DI SERIE
B Saturazione	04	02	02		
C Tonalità	83	88	67		
Simulazione in acquerello <input checked="" type="checkbox"/> si <input type="checkbox"/> no					

Altro:

Elevazione sopra il tetto: E4.10.80.

Redattore

G.A.C.- N.C.G. - D.C.

Data rilievo cromatico

giugno 2014



**PROGETTO NORMA DEL LUNGOMARE
DI MARCIANA MARINA
SCHEDA UNITA' DI FACCIA TA/1**

Rif. SCHEDA

017

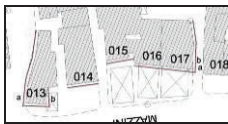
Area di riferimento: PIAZZA DELLA VITTORIA	
Individuazione urbana: PIAZZA DELLA VITTORIA n.c. 28, 29 ang. VIA FELICE CAVALLOTTI n.c. 1,3	
Foglio catastale: 4 part. 71	
Denominazione/tipologia: 3a, 11c	



Fronte su Piazza della Vittoria



Vista scorcio via F.Cavallotti (b)

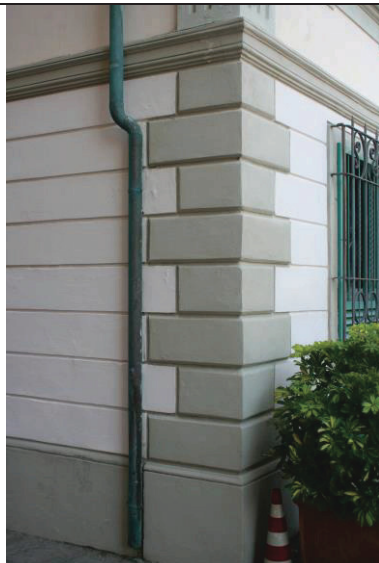

Particolari



**PROGETTO NORMA DEL LUNGOMARE DI MARCIANA MARINA
SCHEDA UNITA' DI FACCIATA/2**

Rif. SCHEDA

017



Fronte su Piazza della Vittoria

Grafico con rilievo codici colore (ex 71)

FONDO	ZN.01.85 E4.05.85	BASAM/ZOCC	ZN.01.85	CORNICI	G0.05.70
ALTRO	Basamento tinteggiato: G0.05.70; terrazza con laterizio decorativo				

**PROGETTO NORMA DEL LUNGOMARE
DI MARCIANA MARINA
SCHEDA UNITA' DI FACCIATA/3**

Rif. SCHEDA

017

DESCRIZIONE FRONTE			
<input type="checkbox"/> Edilizia di antica formazione <input checked="" type="checkbox"/> Edilizia storica moderna <input type="checkbox"/> Edilizia di formazione recente			
MATERIALI FACCIA VISTA			
<input type="checkbox"/> laterizio	<input type="checkbox"/> lapideo	<input type="checkbox"/> marmoreo	<input type="checkbox"/> cementizio
<input checked="" type="checkbox"/> intonaco <input type="checkbox"/> altro:			

TIPO DI FINITURA PITTORICA		
<input type="checkbox"/> Minerale	<input type="checkbox"/> Tempera	<input type="checkbox"/> Altro:

GRANA DELLA FINITURA PITTORICA			
<input checked="" type="checkbox"/> Liscia	<input type="checkbox"/> Ruvida	<input type="checkbox"/> Intermedia	<input type="checkbox"/> Altro:

VALUTAZIONE DEI COLORI RILEVATI									
DF – difforme A – atipico D- deviato C- compatibile									
Elementi principali									
1	fondo facciata	2	basamento	3	zoccolo	4	cornici	5	decori
	<input type="checkbox"/> DF		<input type="checkbox"/> DF		<input type="checkbox"/> DF		<input type="checkbox"/> DF		<input type="checkbox"/> DF
	<input type="checkbox"/> A		<input type="checkbox"/> A		<input type="checkbox"/> A		<input type="checkbox"/> A		<input type="checkbox"/> A
	<input type="checkbox"/> D		<input type="checkbox"/> D		<input type="checkbox"/> D		<input type="checkbox"/> D		<input type="checkbox"/> D
	<input checked="" type="checkbox"/> C		<input type="checkbox"/> C		<input type="checkbox"/> C		<input checked="" type="checkbox"/> C		<input checked="" type="checkbox"/> C

Elementi accessori di facciata									
6	portone	7	inferriate	8	serramenti	9	persiane	10	altro
	<input type="checkbox"/> DF		<input type="checkbox"/> DF		<input type="checkbox"/> DF		<input type="checkbox"/> DF		<input type="checkbox"/> DF
	<input type="checkbox"/> A		<input type="checkbox"/> A		<input type="checkbox"/> A		<input type="checkbox"/> A		<input type="checkbox"/> A
	<input type="checkbox"/> D		<input type="checkbox"/> D		<input type="checkbox"/> D		<input checked="" type="checkbox"/> D		<input type="checkbox"/> D
	<input type="checkbox"/> C		<input type="checkbox"/> C		<input type="checkbox"/> C		<input type="checkbox"/> C		<input type="checkbox"/> C

VALUTAZIONE CROMATICA DI SINTESI NEL CONTESTO PAESAGGISTICO		
<input type="checkbox"/> Alterazione molto rilevante	<input type="checkbox"/> Alterazione rilevante	<input checked="" type="checkbox"/> Alterazione non rilevante
<input type="checkbox"/> Incongruità materiche	<input type="checkbox"/> Incongruità lessicali	<input type="checkbox"/>

CARATTERI COSTRUTTIVI		<input type="checkbox"/> Matrice rustica	<input type="checkbox"/> Matrice abitativa	<input checked="" type="checkbox"/> Matrice ibrida
STATO DI CONSERVAZIONE DELLE SUPERFICI				
<input type="checkbox"/> Buono	<input type="checkbox"/> Mediocre	<input type="checkbox"/> Cattivo	<input type="checkbox"/> Pessimo	

Annotazioni sull'incidenza di altri fenomeni di degrado e/o alterazione



**PROGETTO NORMA DEL LUNGOMARE
DI MARCIANA MARINA
SCHEDA UNITA' DI FACCIATA/4**

Rif. SCHEDA

017

SEZIONE MONITORAGGIO DELL'UNITA' DI FACCIATA

Elaborazione indici

A - Grado di impatto visivo	basso	1		medio	2	X	alto	4	
B - Grado di alterazione	basso	3	X	medio	2		alto	1	
C - Condizioni conservative	buone	1	X	medie	2		cattive	4	
D - Grado di alterazione in ambito cromatico e materico/ paesaggistico	basso	1	X	medio	2		alto	3	

Elaborazione parametri

Priorità (A+C)	bassa (2÷3)	X	media (4÷6)		alta (=8)	
Rilevanza (A x B)	bassa (1÷3)		media (4÷6)	X	alta (8÷12)	
Recuperabilità (C x D)	alta (1÷3)	X	media (4÷6)		bassa (8÷12)	
Compatibilità (B/D)	alta (>2)	X	media (1÷2)		bassa (<1)	

SEGNALAZIONE PRE-PROGETTUALE DI PIANO

Indicazioni cromatiche con sistema comparativo ACC 4041

Colori di progetto norma (sostitutivi/correttivi/adattativi)	Fondi	Cornici	Basam/Zocc	Porte/portoni	Persiane
A Cromatismo	D2	G4	G0	DI SERIE	L8
B Saturazione	03	05	05		19
C Tonalità	86	77	70		60
Simulazione in acquerello <input checked="" type="checkbox"/> si <input type="checkbox"/> no					

Altro:

Redattore

G.A.C. - N.C.G. - D.C.

Data rilievo cromatico

giugno 2014

QUADRO DI UNIONE DELLE AREE DI RIFERIMENTO

SCALI MAZZINI
schede n. 18-25





**PROGETTO NORMA DEL LUNGOMARE
DI MARCIANA MARINA
SCHEDA UNITA' DI FACCIA/1**

Rif. SCHEDA

018

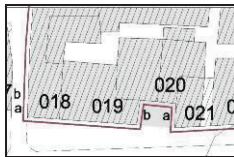
Area di riferimento: SCALI MAZZINI	
Individuazione urbana: SCALI MAZZINI n.c. 1 ang. Via Felice Cavallotti n.c. 6,8,10	
Foglio catastale: 4 part. 67	
Denominazione/tipologia: 3a	



Fronte su Scali Mazzini



Vista generale



Scorcio su Via Felice Cavallotti (a)



**PROGETTO NORMA DEL LUNGOMARE
DI MARCIANA MARINA
SCHEDA UNITA' DI FACCIATA/2**

Rif. SCHEDA

018



Fronte su Scali Mazzini



Fronte laterale su via Cavallotti (a)

Grafico con rilievo codici colore (ex 67)

FONDO	F6.15.85	BASAM/ZOCC	F6.03.72	CORNICI	F6.03.72
ALTRO	Portali in granito sul fronte (a)				

 PROGETTO NORMA DEL LUNGOMARE DI MARCIANA MARINA SCHEDA UNITA' DI FACCIATA/3	Rif. SCHEDA
	018

DESCRIZIONE FRONTE			
<input type="checkbox"/> Edilizia di antica formazione <input checked="" type="checkbox"/> Edilizia storica moderna <input type="checkbox"/> Edilizia di formazione recente			
MATERIALI FACCIA VISTA			
<input type="checkbox"/> laterizio	<input type="checkbox"/> lapideo	<input type="checkbox"/> marmoreo	<input type="checkbox"/> cementizio
<input checked="" type="checkbox"/> intonaco <input type="checkbox"/> altro:			

TIPO DI FINITURA PITTORICA		
<input type="checkbox"/> Minerale	<input checked="" type="checkbox"/> Tempera	<input type="checkbox"/> Altro:

GRANA DELLA FINITURA PITTORICA			
<input checked="" type="checkbox"/> Liscia	<input type="checkbox"/> Ruvida	<input type="checkbox"/> Intermedia	<input type="checkbox"/> Altro:

VALUTAZIONE DEI COLORI RILEVATI									
DF – difforme A – atipico D- deviato C- compatibile									
Elementi principali									
1	fondo facciata	2	basamento	3	zoccolo	4	cornici	5	decori
	<input type="checkbox"/> DF		<input type="checkbox"/> DF		<input type="checkbox"/> DF		<input type="checkbox"/> DF		<input type="checkbox"/> DF
	<input type="checkbox"/> A		<input type="checkbox"/> A		<input type="checkbox"/> A		<input type="checkbox"/> A		<input type="checkbox"/> A
	<input type="checkbox"/> D		<input type="checkbox"/> D		<input type="checkbox"/> D		<input type="checkbox"/> D		<input type="checkbox"/> D
	<input checked="" type="checkbox"/> C		<input checked="" type="checkbox"/> C		<input type="checkbox"/> C		<input type="checkbox"/> C		<input type="checkbox"/> C

Elementi accessori di facciata									
6	portone	7	inferriate	8	serramenti	9	persiane	10	altro
	<input type="checkbox"/> DF		<input type="checkbox"/> DF		<input type="checkbox"/> DF		<input type="checkbox"/> DF		<input type="checkbox"/> DF
	<input type="checkbox"/> A		<input type="checkbox"/> A		<input type="checkbox"/> A		<input type="checkbox"/> A		<input type="checkbox"/> A
	<input type="checkbox"/> D		<input type="checkbox"/> D		<input type="checkbox"/> D		<input type="checkbox"/> D		<input type="checkbox"/> D
	<input type="checkbox"/> C		<input type="checkbox"/> C		<input type="checkbox"/> C		<input checked="" type="checkbox"/> C		<input type="checkbox"/> C

VALUTAZIONE CROMATICA DI SINTESI NEL CONTESTO PAESAGGISTICO		
<input type="checkbox"/> Alterazione molto rilevante	<input type="checkbox"/> Alterazione rilevante	<input checked="" type="checkbox"/> Alterazione non rilevante
<input type="checkbox"/> Incongruità materiche	<input type="checkbox"/> Incongruità lessicali	<input type="checkbox"/>

CARATTERI COSTRUTTIVI	<input type="checkbox"/> Matrice rustica	<input type="checkbox"/> Matrice abitativa	<input checked="" type="checkbox"/> Matrice ibrida
STATO DI CONSERVAZIONE DELLE SUPERFICI			
<input type="checkbox"/> Buono	<input checked="" type="checkbox"/> Mediocre	<input type="checkbox"/> Cattivo	<input type="checkbox"/> Pessimo

Annotazioni sull'incidenza di altri fenomeni di degrado e/o alterazione
Necessita manutenzione straordinaria co rimozione cavi di rete in facciata.



**PROGETTO NORMA DEL LUNGOMARE
DI MARCIANA MARINA
SCHEDA UNITA' DI FACCIATA/4**

Rif. SCHEDA

018

SEZIONE MONITORAGGIO DELL'UNITA' DI FACCIATA									
Elaborazione indici									
A - Grado di impatto visivo	basso	1		medio	2		alto	4	X
B - Grado di alterazione	basso	3		medio	2	X	alto	1	
C - Condizioni conservative	buone	1		medie	2	X	cattive	4	
D - Grado di alterazione in ambito cromatico e materico/ paesaggistico	basso	1		medio	2	X	alto	3	
Elaborazione parametri									
Priorità (A+C)	bassa (2÷3)			media (4÷6)	X		alta (=8)		
Rilevanza (A x B)	bassa (1÷3)			media (4÷6)			alta (8÷12)		X
Recuperabilità (C x D)	alta (1÷3)			media (4÷6)	X		bassa (8÷12)		
Compatibilità (B/D)	alta (>2)			media (1÷2)	X		bassa (<1)		
SEGNALAZIONE PRE-PROGETTUALE DI PIANO									
Indicazioni cromatiche con sistema comparativo ACC 4041									
Colori di progetto norma (sostitutivi/correttivi/adattativi)	Fondi	Cornici	Basam/Zocc	Porte/portoni	Persiane				
A Cromatismo	F6	F6	G0	DI SERIE	DI SERIE				
B Saturazione	06	03	05						
C Tonalità	86	72	55						
Simulazione in acquerello <input checked="" type="checkbox"/> si <input type="checkbox"/> no									
Altro:									
Fronte laterale (a): F0.17.80.									
Redattore					Data rilievo cromatico				
G.A.C. – N.C.G. – D.C.					giugno 2014				

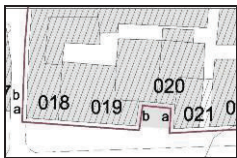
 PROGETTO NORMA DEL LUNGOMARE DI MARCIANA MARINA SCHEDA UNITA' DI FACCIA TA/1	Rif. SCHEDA
	019

Area di riferimento: SCALI MAZZINI	
Individuazione urbana: SCALI MAZZINI n.c. 3, 4, 5	
Foglio catastale: 4 part. 66	
Denominazione/tipologia: 2a	



Fronte su Scali Mazzini



Particolare

Fronte laterale (b)



**PROGETTO NORMA DEL LUNGOMARE
DI MARCIANA MARINA
SCHEDA UNITA' DI FACCIA/2**

Rif. SCHEDA

019



Fronte su Scafi Mazzini

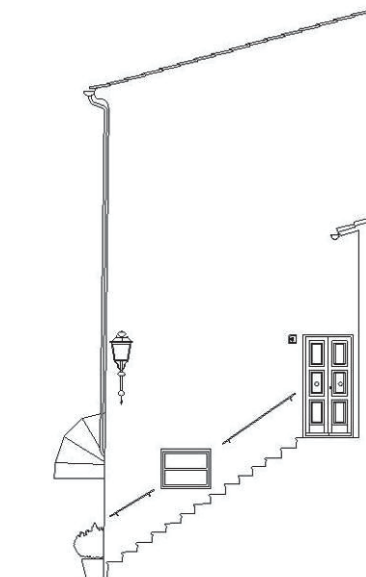

Fronte laterale (b)

Grafico con rilievo codici colore (ex 66)

FONDO	F6.15.85	BASAM/ZOCC	ON.00.69	CORNICI	F6.03.72
ALTRO					



**PROGETTO NORMA DEL LUNGOMARE
DI MARCIANA MARINA
SCHEDA UNITA' DI FACCIATA/3**

Rif. SCHEDA

019**DESCRIZIONE FRONTE**

☒ Edilizia di antica formazione ☐ Edilizia storica moderna ☐ Edilizia di formazione recente

MATERIALI FACCIA VISTA

☐ laterizio ☐ lapideo ☐ marmoreo ☐ cementizio

☒ intonaco ☐ altro:

TIPO DI FINITURA PITTORICA

☐ Minerale ☒ Tempera ☐ Altro:

GRANA DELLA FINITURA PITTORICA

☒ Liscia ☐ Ruvida ☐ Intermedia ☐ Altro:

VALUTAZIONE DEI COLORI RILEVATI

DF – difforme A – atipico D- deviato C- compatibile

Elementi principali

1	fondo facciata	2	basamento	3	zoccolo	4	cornici	5	decori
	<input type="checkbox"/> DF		<input type="checkbox"/> DF		<input type="checkbox"/> DF		<input type="checkbox"/> DF		<input type="checkbox"/> DF
	<input type="checkbox"/> A		<input type="checkbox"/> A		<input type="checkbox"/> A		<input type="checkbox"/> A		<input type="checkbox"/> A
	<input checked="" type="checkbox"/> D		<input type="checkbox"/> D		<input type="checkbox"/> D		<input type="checkbox"/> D		<input type="checkbox"/> D
	<input type="checkbox"/> C		<input type="checkbox"/> C		<input type="checkbox"/> C		<input checked="" type="checkbox"/> C		<input type="checkbox"/> C

Elementi accessori di facciata

6	portone	7	inferriate	8	serramenti	9	persiane	10	altro
	<input type="checkbox"/> DF		<input type="checkbox"/> DF		<input type="checkbox"/> DF		<input type="checkbox"/> DF		<input type="checkbox"/> DF
	<input type="checkbox"/> A		<input type="checkbox"/> A		<input type="checkbox"/> A		<input type="checkbox"/> A		<input type="checkbox"/> A
	<input type="checkbox"/> D		<input type="checkbox"/> D		<input type="checkbox"/> D		<input type="checkbox"/> D		<input type="checkbox"/> D
	<input type="checkbox"/> C		<input type="checkbox"/> C		<input type="checkbox"/> C		<input checked="" type="checkbox"/> C		<input type="checkbox"/> C

VALUTAZIONE CROMATICA DI SINTESI NEL CONTESTO PAESAGGISTICO

☐ Alterazione molto rilevante ☐ Alterazione rilevante ☐ Alterazione non rilevante

☐ Incongruità materiche ☒ Incongruità lessicali ☐

CARATTERI COSTRUTTIVI ☐ Matrice rustica ☐ Matrice abitativa ☒ Matrice ibrida

STATO DI CONSERVAZIONE DELLE SUPERFICI

☐ Buono ☐ Mediocre ☒ Cattivo ☐ Pessimo

Annotazioni sull'incidenza di altri fenomeni di degrado e/o alterazione

Necessita di manutenzione straordinaria con rimozione di cavi di rete in facciata e riordino cromatico.



**PROGETTO NORMA DEL LUNGOMARE
DI MARCIANA MARINA
SCHEDA UNITA' DI FACCIATA/4**

Rif. SCHEDA

019

SEZIONE MONITORAGGIO DELL'UNITA' DI FACCIATA

Elaborazione indici

A - Grado di impatto visivo	basso	1		medio	2		alto	4	X
B - Grado di alterazione	basso	3		medio	2	X	alto	1	
C - Condizioni conservative	buone	1		medie	2		cattive	4	X
D - Grado di alterazione in ambito cromatico e materico/ paesaggistico	basso	1		medio	2	X	alto	3	

Elaborazione parametri

Priorità (A+C)	bassa (2÷3)		media (4÷6)		alta (=8)	X
Rilevanza (A x B)	bassa (1÷3)		media (4÷6)		alta (8÷12)	X
Recuperabilità (C x D)	alta (1÷3)		media (4÷6)		bassa (8÷12)	X
Compatibilità (B/D)	alta (>2)		media (1÷2)	X	bassa (<1)	

SEGNALAZIONE PRE-PROGETTUALE DI PIANO

Indicazioni cromatiche con sistema comparativo ACC 4041

Colori di progetto norma (sostitutivi/correttivi/adattativi)	Fondi	Cornici	Basam/Zocc	Porte/portoni	Persiane
A Cromatismo	D6	ON	ON	DI SERIE	DI SERIE
B Saturazione	04	00	00		
C Tonalità	78	76	69		
Simulazione in acquerello <input checked="" type="checkbox"/> si <input type="checkbox"/> no					

Altro:

Redattore

G.A.C. - N.C.G. - D.C.

Data rilievo cromatico

giugno 2014



**PROGETTO NORMA DEL LUNGOMARE
DI MARCIANA MARINA
SCHEDA UNITA' DI FACCIATA/1**

Rif. SCHEDA

020

Area di riferimento: SCALI MAZZINI

Individuazione urbana: SCALI MAZZINI n.c. 6A-7

Foglio catastale: 4 part. 62-63-65

Denominazione/tipologia: 3c

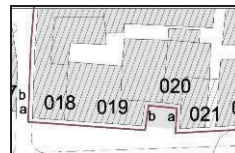

Fronte su Scali Mazzini



Particolare



**PROGETTO NORMA DEL LUNGOMARE
DI MARCIANA MARINA
SCHEDA UNITA' DI FACCIA TA/2**

Rif. SCHEDA

020



Fronte su Scali Mazzini

Grafico con rilievo codici colore (ex 62)

FONDO	F0.15.80	BASAM/ZOCC		CORNICI	ON.00.78
ALTRO	Avancorpo scale				



**PROGETTO NORMA DEL LUNGOMARE
DI MARCIANA MARINA
SCHEDA UNITA' DI FACCIATA/3**

Rif. SCHEDA

020**DESCRIZIONE FRONTE**

☒ Edilizia di antica formazione ☐ Edilizia storica moderna ☐ Edilizia di formazione recente

MATERIALI FACCIA VISTA

☐ laterizio ☐ lapideo ☐ marmoreo ☐ cementizio

☒ intonaco ☐ altro:

TIPO DI FINITURA PITTORICA

☐ Minerale ☒ Tempera ☐ Altro:

GRANA DELLA FINITURA PITTORICA

☒ Liscia ☐ Ruvida ☐ Intermedia ☐ Altro:

VALUTAZIONE DEI COLORI RILEVATI

DF – difforme A – atipico D- deviato C- compatibile

Elementi principali

1	fondo facciata	2	basamento	3	zoccolo	4	cornici	5	decori
	<input type="checkbox"/> DF		<input type="checkbox"/> DF		<input type="checkbox"/> DF		<input type="checkbox"/> DF		<input type="checkbox"/> DF
	<input type="checkbox"/> A		<input type="checkbox"/> A		<input type="checkbox"/> A		<input type="checkbox"/> A		<input type="checkbox"/> A
	<input checked="" type="checkbox"/> D		<input type="checkbox"/> D		<input type="checkbox"/> D		<input type="checkbox"/> D		<input checked="" type="checkbox"/> D
	<input type="checkbox"/> C		<input type="checkbox"/> C		<input type="checkbox"/> C		<input type="checkbox"/> C		<input type="checkbox"/> C

Elementi accessori di facciata

6	portone	7	inferriate	8	serramenti	9	persiane	10	Scale esterne
	<input type="checkbox"/> DF		<input type="checkbox"/> DF		<input type="checkbox"/> DF		<input type="checkbox"/> DF		<input type="checkbox"/> DF
	<input type="checkbox"/> A		<input type="checkbox"/> A		<input type="checkbox"/> A		<input type="checkbox"/> A		<input type="checkbox"/> A
	<input type="checkbox"/> D		<input type="checkbox"/> D		<input type="checkbox"/> D		<input type="checkbox"/> D		<input checked="" type="checkbox"/> D
	<input type="checkbox"/> C		<input type="checkbox"/> C		<input type="checkbox"/> C		<input type="checkbox"/> C		<input type="checkbox"/> C

VALUTAZIONE CROMATICA DI SINTESI NEL CONTESTO PAESAGGISTICO

☐ Alterazione molto rilevante ☐ Alterazione rilevante ☒ Alterazione non rilevante

☐ Incongruità materiche ☒ Incongruità lessicali ☐

CARATTERI COSTRUTTIVI

☐ Matrice rustica ☒ Matrice abitativa ☐ Matrice ibrida

STATO DI CONSERVAZIONE DELLE SUPERFICI

☒ Buono ☐ Mediocre ☐ Cattivo ☐ Pessimo

Annotazioni sull'incidenza di altri fenomeni di degrado e/o alterazione

Necessita di riordino cromatico.



**PROGETTO NORMA DEL LUNGOMARE
DI MARCIANA MARINA
SCHEDA UNITA' DI FACCIATA/4**

Rif. SCHEDA

020

SEZIONE MONITORAGGIO DELL'UNITA' DI FACCIATA

Elaborazione indici

A - Grado di impatto visivo	basso	1		medio	2	X	alto	4	
B - Grado di alterazione	basso	3	X	medio	2		alto	1	
C - Condizioni conservative	buone	1	X	medie	2		cattive	4	
D - Grado di alterazione in ambito cromatico e materico/ paesaggistico	basso	1	X	medio	2		alto	3	

Elaborazione parametri

Priorità (A+C)	bassa (2÷3)	X	media (4÷6)		alta (=8)	
Rilevanza (A x B)	bassa (1÷3)		media (4÷6)	X	alta (8÷12)	
Recuperabilità (C x D)	alta (1÷3)	X	media (4÷6)		bassa (8÷12)	
Compatibilità (B/D)	alta (>2)	X	media (1÷2)		bassa (<1)	

SEGNALAZIONE PRE-PROGETTUALE DI PIANO

Indicazioni cromatiche con sistema comparativo ACC 4041

Colori di progetto norma (sostitutivi/correttivi/adattativi)	Fondi	Cornici	Basam/Zocc	Porte/portoni	Persiane
A Cromatismo	T0	F2	/	ON	DI SERIE
B Saturazione	10	10		00	
C Tonalità	80	70		90	
Simulazione in acquerello <input checked="" type="checkbox"/> si <input type="checkbox"/> no					

Altro:

Avancorpo scale: E4.05.75 e E4.10.70.

Redattore

G.A.C. - N.C.G. - D.C.

Data rilievo cromatico

giugno 2014

 PROGETTO NORMA DEL LUNGOMARE DI MARCIANA MARINA SCHEDA UNITA' DI FACCIA/1	Rif. SCHEDA
	021

Area di riferimento: SCALI MAZZINI	
Individuazione urbana: SCALI MAZZINI n.c. 10 ang. VICOLO DEL MARE	
Foglio catastale: 4 part. 60	
Denominazione/tipologia: 1c	

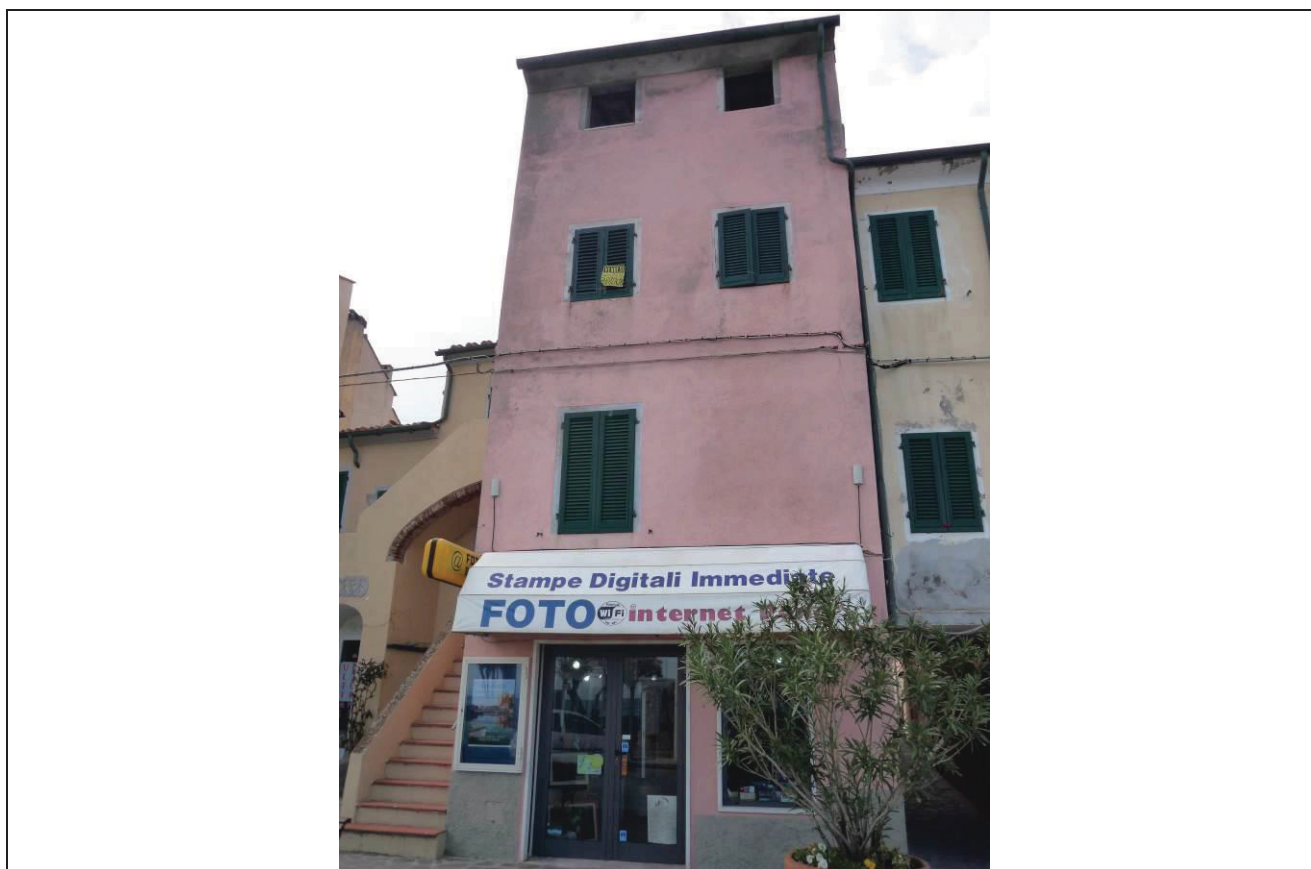

Fronte su Scali Mazzini



Fronte laterale (a)

Vicolo del Mare



**PROGETTO NORMA DEL LUNGOMARE
DI MARCIANA MARINA
SCHEDA UNITA' DI FACCIA/2**

Rif. SCHEDA

021



Fronte su Scali Mazzini

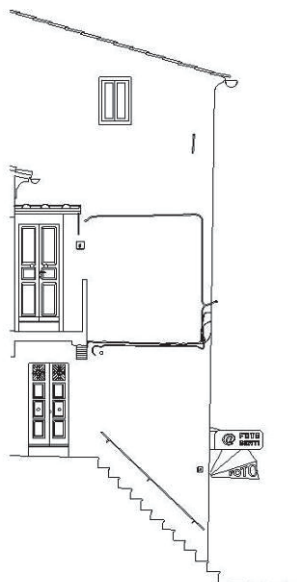

Fronte laterale (a)

Grafico con rilievo codici colore (ex 60)

FONDO	C8.15.75 D2.15.65	BASAM/ZOCC	F6.05.70	CORNICI	FN.02.77
ALTRO					

 PROGETTO NORMA DEL LUNGOMARE DI MARCIANA MARINA SCHEDA UNITA' DI FACCIATA/3	Rif. SCHEDA
	021

DESCRIZIONE FRONTE			
<input checked="" type="checkbox"/> Edilizia di antica formazione <input type="checkbox"/> Edilizia storica moderna <input type="checkbox"/> Edilizia di formazione recente			
MATERIALI FACCIA VISTA			
<input type="checkbox"/> laterizio	<input type="checkbox"/> lapideo	<input type="checkbox"/> marmoreo	<input type="checkbox"/> cementizio
<input checked="" type="checkbox"/> intonaco <input type="checkbox"/> altro:			

TIPO DI FINITURA PITTORICA		
<input type="checkbox"/> Minerale	<input checked="" type="checkbox"/> Tempera	<input type="checkbox"/> Altro:

GRANA DELLA FINITURA PITTORICA			
<input checked="" type="checkbox"/> Liscia	<input type="checkbox"/> Ruvida	<input type="checkbox"/> Intermedia	<input type="checkbox"/> Altro:

VALUTAZIONE DEI COLORI RILEVATI									
DF – difforme A – atipico D- deviato C- compatibile									
Elementi principali									
1	fondo facciata	2	basamento	3	zoccolo	4	cornici	5	decori
	<input checked="" type="checkbox"/> DF		<input type="checkbox"/> DF		<input type="checkbox"/> DF		<input type="checkbox"/> DF		<input type="checkbox"/> DF
	<input type="checkbox"/> A		<input type="checkbox"/> A		<input type="checkbox"/> A		<input type="checkbox"/> A		<input type="checkbox"/> A
	<input type="checkbox"/> D		<input checked="" type="checkbox"/> D		<input type="checkbox"/> D		<input type="checkbox"/> D		<input type="checkbox"/> D
	<input type="checkbox"/> C		<input type="checkbox"/> C		<input type="checkbox"/> C		<input type="checkbox"/> C		<input type="checkbox"/> C

Elementi accessori di facciata									
6	portone	7	inferriate	8	serramenti	9	persiane	10	tendalino
	<input type="checkbox"/> DF		<input type="checkbox"/> DF		<input type="checkbox"/> DF		<input type="checkbox"/> DF		<input checked="" type="checkbox"/> DF
	<input type="checkbox"/> A		<input type="checkbox"/> A		<input type="checkbox"/> A		<input type="checkbox"/> A		<input type="checkbox"/> A
	<input type="checkbox"/> D		<input type="checkbox"/> D		<input type="checkbox"/> D		<input type="checkbox"/> D		<input type="checkbox"/> D
	<input type="checkbox"/> C		<input type="checkbox"/> C		<input type="checkbox"/> C		<input type="checkbox"/> C		<input type="checkbox"/> C

VALUTAZIONE CROMATICA DI SINTESI NEL CONTESTO PAESAGGISTICO		
<input type="checkbox"/> Alterazione molto rilevante	<input checked="" type="checkbox"/> Alterazione rilevante	<input type="checkbox"/> Alterazione non rilevante
<input type="checkbox"/> Incongruità materiche	<input checked="" type="checkbox"/> Incongruità lessicali	<input type="checkbox"/>

CARATTERI COSTRUTTIVI	<input type="checkbox"/> Matrice rustica	<input type="checkbox"/> Matrice abitativa	<input checked="" type="checkbox"/> Matrice ibrida
STATO DI CONSERVAZIONE DELLE SUPERFICI			
<input type="checkbox"/> Buono	<input type="checkbox"/> Mediocre	<input checked="" type="checkbox"/> Cattivo	<input type="checkbox"/> Pessimo

Annotazioni sull'incidenza di altri fenomeni di degrado e/o alterazione
Necessita di restauro del colore e riordino estetico con rimozione cavi di rete in facciata.





**PROGETTO NORMA DEL LUNGOMARE
DI MARCIANA MARINA
SCHEDA UNITA' DI FACCIATA/4**

Rif. SCHEDA

021

SEZIONE MONITORAGGIO DELL'UNITA' DI FACCIATA									
Elaborazione indici									
A - Grado di impatto visivo	basso	1		medio	2		alto	4	X
B - Grado di alterazione	basso	3		medio	2	X	alto	1	
C - Condizioni conservative	buone	1		medie	2		cattive	4	X
D - Grado di alterazione in ambito cromatico e materico/ paesaggistico	basso	1		medio	2	X	alto	3	
Elaborazione parametri									
Priorità (A+C)	bassa (2÷3)			media (4÷6)			alta (=8)		X
Rilevanza (A x B)	bassa (1÷3)			media (4÷6)			alta (8÷12)		X
Recuperabilità (C x D)	alta (1÷3)			media (4÷6)			bassa (8÷12)		X
Compatibilità (B/D)	alta (>2)			media (1÷2)	X		bassa (<1)		
SEGNALAZIONE PRE-PROGETTUALE DI PIANO									
Indicazioni cromatiche con sistema comparativo ACC 4041									
Colori di progetto norma (sostitutivi/correttivi/adattativi)	Fondi	Cornici	Basam/Zocc	Porte/portoni	Persiane				
A Cromatismo	C0	F6	F2	DI SERIE	DI SERIE				
B Saturazione	04	06	10						
C Tonalità	78	74	70						
Simulazione in acquerello <input checked="" type="checkbox"/> si <input type="checkbox"/> no									
Altro:									
<div style="height: 80px; border: 1px solid black;"></div>									
Redattore					Data rilievo cromatico				
G.A.C.- N.C.G. - D.C.					giugno 2014				

 PROGETTO NORMA DEL LUNGOMARE DI MARCIANA MARINA SCHEDA UNITA' DI FACCIA/1	Rif. SCHEDA
	022

Area di riferimento: SCALI MAZZINI	
Individuazione urbana: SCALI MAZZINI n.c.	
Foglio catastale: 4 part. 52	
Denominazione/tipologia: 4b	



Fronte su Scali Mazzini

	 
Vicolo del mare	Particolari

PROGETTO NORMA DEL LUNGOMARE DI MARCIANA MARINA SCHEDA UNITA' DI FACCIATA/2	Rif. SCHEDA
	022



Fronte su Scali Mazzini

Grafico con rilievo codici colore (ex 52)

FONDO	E8.15.85	BASAM/ZOCC	S8.05.65	CORNICI	Gn.00.88
ALTRO	Decorì: bianco				



**PROGETTO NORMA DEL LUNGOMARE DI MARCIANA
MARINA
SCHEDA UNITA' DI FACCIATA/3**

Rif. SCHEDA

022**DESCRIZIONE FRONTE**

☒ Edilizia di antica formazione ☐ Edilizia storica moderna ☐ Edilizia di formazione recente

MATERIALI FACCIA VISTA

☐ laterizio ☐ lapideo ☐ marmoreo ☐ cementizio

☒ intonaco ☐ altro:

TIPO DI FINITURA PITTORICA

☐ Minerale ☒ Tempera ☐ Altro:

GRANA DELLA FINITURA PITTORICA

☒ Liscia ☐ Ruvida ☐ Intermedia ☐ Altro:

VALUTAZIONE DEI COLORI RILEVATI

DF – difforme A – atipico D- deviato C- compatibile

Elementi principali

1	fondo facciata	2	basamento	3	zoccolo	4	cornici	5	decori
	<input type="checkbox"/> DF		<input type="checkbox"/> DF		<input type="checkbox"/> DF		<input type="checkbox"/> DF		<input type="checkbox"/> DF
	<input type="checkbox"/> A		<input type="checkbox"/> A		<input type="checkbox"/> A		<input type="checkbox"/> A		<input type="checkbox"/> A
	<input checked="" type="checkbox"/> D		<input type="checkbox"/> D		<input type="checkbox"/> D		<input type="checkbox"/> D		<input type="checkbox"/> D
	<input type="checkbox"/> C		<input type="checkbox"/> C		<input type="checkbox"/> C		<input type="checkbox"/> C		<input type="checkbox"/> C

Elementi accessori di facciata

6	portone	7	inferriate	8	serramenti	9	persiane	10	altro
	<input type="checkbox"/> DF		<input type="checkbox"/> DF		<input checked="" type="checkbox"/> DF		<input type="checkbox"/> DF		<input type="checkbox"/> DF
	<input type="checkbox"/> A		<input type="checkbox"/> A		<input type="checkbox"/> A		<input type="checkbox"/> A		<input type="checkbox"/> A
	<input type="checkbox"/> D		<input type="checkbox"/> D		<input type="checkbox"/> D		<input type="checkbox"/> D		<input type="checkbox"/> D
	<input type="checkbox"/> C		<input type="checkbox"/> C		<input type="checkbox"/> C		<input type="checkbox"/> C		<input type="checkbox"/> C

VALUTAZIONE CROMATICA DI SINTESI NEL CONTESTO PAESAGGISTICO

☐ Alterazione molto rilevante ☒ Alterazione rilevante ☐ Alterazione non rilevante

☐ Incongruità materiche ☒ Incongruità lessicali ☐

CARATTERI COSTRUTTIVI

☐ Matrice rustica ☐ Matrice abitativa ☒ Matrice ibrida

STATO DI CONSERVAZIONE DELLE SUPERFICI

☐ Buono ☐ Mediocre ☐ Cattivo ☒ Pessimo

Annotazioni sull'incidenza di altri fenomeni di degrado e/o alterazione

Necessita di intervento di manutenzione straordinaria con rimozione cavi di rete in facciata.



**PROGETTO NORMA DEL LUNGOMARE
DI MARCIANA MARINA
SCHEDA UNITA' DI FACCIATA/4**

Rif. SCHEDA

022

SEZIONE MONITORAGGIO DELL'UNITA' DI FACCIATA

Elaborazione indici

A - Grado di impatto visivo	basso	1		medio	2		alto	4	X
B - Grado di alterazione	basso	3		medio	2	X	alto	1	
C - Condizioni conservative	buone	1		medie	2		cattive	4	X
D - Grado di alterazione in ambito cromatico e materico/ paesaggistico	basso	1		medio	2		alto	3	X

Elaborazione parametri

Priorità (A+C)	bassa (2÷3)		media (4÷6)		alta (=8)	X
Rilevanza (A x B)	bassa (1÷3)		media (4÷6)		alta (8÷12)	X
Recuperabilità (C x D)	alta (1÷3)		media (4÷6)		bassa (8÷12)	X
Compatibilità (B/D)	alta (>2)		media (1÷2)		bassa (<1)	X

SEGNALAZIONE PRE-PROGETTUALE DI PIANO

Indicazioni cromatiche con sistema comparativo ACC 4041

Colori di progetto norma (sostitutivi/correttivi/adattativi)	Fondi	Cornici	Basam/Zocc	Porte/portoni	Persiane
A Cromatismo	E0	GN	F2	ON	DI SERIE
B Saturazione	03	00	10	00	
C Tonalità	84	88	70	90	
Simulazione in acquerello <input checked="" type="checkbox"/> si <input type="checkbox"/> no					

Altro:

Redattore

G.A.C. - N.C.G. - D.C.

Data rilievo cromatico

giugno 2014

 PROGETTO NORMA DEL LUNGOMARE DI MARCIANA MARINA SCHEDA UNITA' DI FACCIA/1	Rif. SCHEDA
	023

Area di riferimento: SCALI MAZZINI	
Individuazione urbana: SCALI MAZZINI n.c. 12,14	
Foglio catastale: 4 part. 50-51	
Denominazione/tipologia: 2c	



Fronte su Scali Mazzini

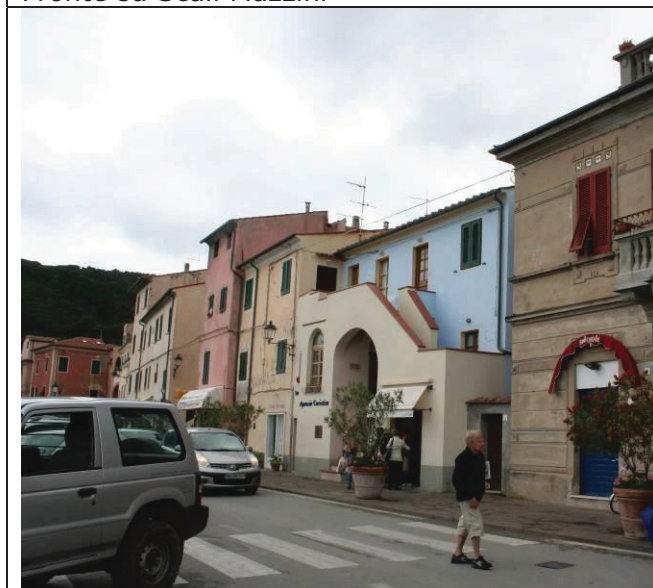

Vista generale



Particolare



**PROGETTO NORMA DEL LUNGOMARE
DI MARCIANA MARINA
SCHEDA UNITA' DI FACCIATA/2**

Rif. SCHEDA

023



Fronte su Scali Mazzini

Grafico con rilievo codici colore (ex 50-51)

FONDO	S0.10.80	BASAM/ZOCC	FN.02.67	CORNICI	F6.07.82
ALTRO	Avancorpo scale: E0.05.75				



**PROGETTO NORMA DEL LUNGOMARE
DI MARCIANA MARINA
SCHEDA UNITA' DI FACCIA TA/3**

Rif. SCHEDA

023**DESCRIZIONE FRONTE**

☒ Edilizia di antica formazione ☐ Edilizia storica moderna ☐ Edilizia di formazione recente

MATERIALI FACCIA VISTA

☐ laterizio ☐ lapideo ☐ marmoreo ☐ cementizio

☐ intonaco ☐ altro:

TIPO DI FINITURA PITTORICA

☐ Minerale ☒ Tempera ☐ Altro:

GRANA DELLA FINITURA PITTORICA

☒ Liscia ☐ Ruvida ☐ Intermedia ☐ Altro:

VALUTAZIONE DEI COLORI RILEVATI

DF – difforme A – atipico D- deviato C- compatibile

Elementi principali

1	fondo facciata	2	basamento	3	zoccolo	4	cornici	5	decori
	<input type="checkbox"/> DF		<input type="checkbox"/> DF		<input type="checkbox"/> DF		<input type="checkbox"/> DF		<input type="checkbox"/> DF
	<input type="checkbox"/> A		<input type="checkbox"/> A		<input type="checkbox"/> A		<input type="checkbox"/> A		<input type="checkbox"/> A
	<input type="checkbox"/> D		<input type="checkbox"/> D		<input type="checkbox"/> D		<input type="checkbox"/> D		<input type="checkbox"/> D
	<input checked="" type="checkbox"/> C		<input type="checkbox"/> C		<input checked="" type="checkbox"/> C		<input type="checkbox"/> C		<input type="checkbox"/> C

Elementi accessori di facciata

6	portone	7	inferriate	8	serramenti	9	persiane	10	Scala esterna
	<input type="checkbox"/> DF		<input type="checkbox"/> DF		<input type="checkbox"/> DF		<input type="checkbox"/> DF		<input type="checkbox"/> DF
	<input type="checkbox"/> A		<input type="checkbox"/> A		<input type="checkbox"/> A		<input type="checkbox"/> A		<input type="checkbox"/> A
	<input type="checkbox"/> D		<input type="checkbox"/> D		<input type="checkbox"/> D		<input type="checkbox"/> D		<input type="checkbox"/> D
	<input type="checkbox"/> C		<input type="checkbox"/> C		<input type="checkbox"/> C		<input type="checkbox"/> C		<input checked="" type="checkbox"/> C

VALUTAZIONE CROMATICA DI SINTESI NEL CONTESTO PAESAGGISTICO

☐ Alterazione molto rilevante ☐ Alterazione rilevante ☐ Alterazione non rilevante

☐ Incongruità materiche ☐ Incongruità lessicali ☒ Edificio caratterizzante

CARATTERI COSTRUTTIVI

☐ Matrice rustica ☒ Matrice abitativa ☐ Matrice ibrida

STATO DI CONSERVAZIONE DELLE SUPERFICI

☒ Buono ☐ Mediocre ☐ Cattivo ☐ Pessimo

Annotazioni sull'incidenza di altri fenomeni di degrado e/o alterazione

La facciata recentemente recuperata assume una valenza esemplificativa del piano colore.



**PROGETTO NORMA DEL LUNGOMARE
DI MARCIANA MARINA
SCHEDA UNITA' DI FACCIATA/4**

Rif. SCHEDA

023

SEZIONE MONITORAGGIO DELL'UNITA' DI FACCIATA

Elaborazione indici

A - Grado di impatto visivo	basso	1		medio	2	X	alto	4	
B - Grado di alterazione	basso	3	X	medio	2		alto	1	
C - Condizioni conservative	buone	1	X	medie	2		cattive	4	
D - Grado di alterazione in ambito cromatico e materico/ paesaggistico	basso	1	X	medio	2		alto	3	

Elaborazione parametri

Priorità (A+C)	bassa (2÷3)	X	media (4÷6)		alta (=8)	
Rilevanza (A x B)	bassa (1÷3)		media (4÷6)	X	alta (8÷12)	
Recuperabilità (C x D)	alta (1÷3)	X	media (4÷6)		bassa (8÷12)	
Compatibilità (B/D)	alta (>2)	X	media (1÷2)		bassa (<1)	

SEGNALAZIONE PRE-PROGETTUALE DI PIANO

Indicazioni cromatiche con sistema comparativo ACC 4041

Colori di progetto norma (sostitutivi/correttivi/adattativi)	Fondi	Cornici	Basam/Zocc	Porte/portoni	Persiane
A Cromatismo	S0	F6	FN	DI SERIE	DI SERIE
B Saturazione	10	07	02		
C Tonalità	80	82	67		
Simulazione in acquerello <input checked="" type="checkbox"/> si <input type="checkbox"/> no					

Altro:

Avancorpo scale: E0.05.75.

n.d.r. riqualificazione edilizia già eseguita.

Redattore

G.A.C. - N.C.G. - D.C.

Data rilievo cromatico

giugno 2014



**ROGETTO NORMA DEL LUNGOMARE
DI MARCIANA MARINA
SCHEDA UNITA' DI FACCIA TA/1**

Rif. SCHEDA

024

Area di riferimento: SCALI MAZZINI

Individuazione urbana: SCALI MAZZINI n.c. 15, 14A

Foglio catastale: 4 part. 49

Denominazione/tipologia: 5b

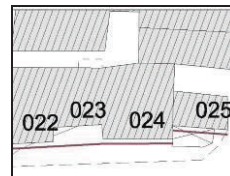

Fronte su Scali Mazzini



Particolare



Particolare



**PROGETTO NORMA DEL LUNGOMARE
DI MARCIANA MARINA
SCHEDA UNITA' DI FACCIA/2**

Rif. SCHEDA

024



Fronte su Scali Mazzini

Grafico con rilievo codici colore (ex 49)

FONDO	G0.10.75	BASAM/ZOCC	G0.10.75	CORNICI	G0.10.75
ALTRO	Decor: Piastrelle decorative alle cornici; terrazza e balcone colonnati; fasce bugnate; persiane rosse				

 PROGETTO NORMA DEL LUNGOMARE DI MARCIANA MARINA SCHEDA UNITA' DI FACCIA TA/3	Rif. SCHEDA
	024

DESCRIZIONE FRONTE			
<input type="checkbox"/> Edilizia di antica formazione <input checked="" type="checkbox"/> Edilizia storica moderna <input type="checkbox"/> Edilizia di formazione recente			
MATERIALI FACCIA VISTA			
<input type="checkbox"/> laterizio	<input type="checkbox"/> lapideo	<input type="checkbox"/> marmoreo	<input type="checkbox"/> cementizio
<input checked="" type="checkbox"/> intonaco <input type="checkbox"/> altro:			

TIPO DI FINITURA PITTORICA		
<input checked="" type="checkbox"/> Minerale	<input type="checkbox"/> Tempera	<input type="checkbox"/> Altro:

GRANA DELLA FINITURA PITTORICA			
<input type="checkbox"/> Liscia	<input checked="" type="checkbox"/> Ruvida	<input type="checkbox"/> Intermedia	<input type="checkbox"/> Altro:

VALUTAZIONE DEI COLORI RILEVATI									
DF – difforme A – atipico D- deviato C- compatibile									
Elementi principali									
1	fondo facciata	2	basamento	3	zoccolo	4	cornici	5	decori
	<input type="checkbox"/> DF		<input type="checkbox"/> DF		<input type="checkbox"/> DF		<input type="checkbox"/> DF		<input type="checkbox"/> DF
	<input type="checkbox"/> A		<input type="checkbox"/> A		<input type="checkbox"/> A		<input type="checkbox"/> A		<input type="checkbox"/> A
	<input type="checkbox"/> D		<input type="checkbox"/> D		<input type="checkbox"/> D		<input type="checkbox"/> D		<input type="checkbox"/> D
	<input checked="" type="checkbox"/> C		<input checked="" type="checkbox"/> C		<input type="checkbox"/> C		<input checked="" type="checkbox"/> C		<input checked="" type="checkbox"/> C

Elementi accessori di facciata									
6	portone	7	inferriate	8	serramenti	9	persiane	10	saracinesca
	<input type="checkbox"/> DF		<input type="checkbox"/> DF		<input type="checkbox"/> DF		<input type="checkbox"/> DF		<input checked="" type="checkbox"/> DF
	<input type="checkbox"/> A		<input type="checkbox"/> A		<input type="checkbox"/> A		<input type="checkbox"/> A		<input type="checkbox"/> A
	<input type="checkbox"/> D		<input type="checkbox"/> D		<input type="checkbox"/> D		<input type="checkbox"/> D		<input type="checkbox"/> D
	<input checked="" type="checkbox"/> C		<input type="checkbox"/> C		<input checked="" type="checkbox"/> C		<input checked="" type="checkbox"/> C		<input type="checkbox"/> C

VALUTAZIONE CROMATICA DI SINTESI NEL CONTESTO PAESAGGISTICO		
<input type="checkbox"/> Alterazione molto rilevante	<input type="checkbox"/> Alterazione rilevante	<input type="checkbox"/> Alterazione non rilevante
<input type="checkbox"/> Incongruità materiche	<input type="checkbox"/> Incongruità lessicali	<input type="checkbox"/>

CARATTERI COSTRUTTIVI			
<input type="checkbox"/> Matrice rustica	<input checked="" type="checkbox"/> Matrice abitativa	<input type="checkbox"/> Matrice ibrida	
STATO DI CONSERVAZIONE DELLE SUPERFICI			
<input type="checkbox"/> Buono	<input checked="" type="checkbox"/> Mediocre	<input type="checkbox"/> Cattivo	<input type="checkbox"/> Pessimo

Annotazioni sull'incidenza di altri fenomeni di degrado e/o alterazione
Necessita di manutenzione ordinaria.



**PROGETTO NORMA DEL LUNGOMARE
DI MARCIANA MARINA
SCHEDA UNITA' DI FACCIATA/4**

Rif. SCHEDA

024

SEZIONE MONITORAGGIO DELL'UNITA' DI FACCIATA									
Elaborazione indici									
A - Grado di impatto visivo	basso	1		medio	2		alto	4	X
B - Grado di alterazione	basso	3	X	medio	2		alto	1	
C - Condizioni conservative	buone	1		medie	2	X	cattive	4	
D - Grado di alterazione in ambito cromatico e materico/ paesaggistico	basso	1	X	medio	2		alto	3	
Elaborazione parametri									
Priorità (A+C)	bassa (2÷3)			media (4÷6)	X		alta (=8)		
Rilevanza (A x B)	bassa (1÷3)			media (4÷6)			alta (8÷12)		X
Recuperabilità (C x D)	alta (1÷3)		X	media (4÷6)			bassa (8÷12)		
Compatibilità (B/D)	alta (>2)		X	media (1÷2)			bassa (<1)		
SEGNALAZIONE PRE-PROGETTUALE DI PIANO									
Indicazioni cromatiche con sistema comparativo ACC 4041									
Colori di progetto norma (sostitutivi/correttivi/adattativi)	Fondi	Cornici	Basam/Zocc	Porte/portoni	Persiane				
A Cromatismo	F0	F2	GO	DI SERIE	C4				
B Saturazione	15	15	15		30				
C Tonalità	75	75	75		40				
Simulazione in acquerello <input checked="" type="checkbox"/> si <input type="checkbox"/> no									
Altro:									
Necessita di maggiori approfondimenti per eseguire il restauro.									
Redattore					Data rilievo cromatico				
G.A.C.- N.C.G. – D.C.					giugno 2014				



**PROGETTO NORMA DEL LUNGOMARE
DI MARCIANA MARINA
SCHEDA UNITA' DI FACCIA/1**

Rif. SCHEDA

025

Area di riferimento: SCALI MAZZINI	
Individuazione urbana: SCALI MAZZINI n.c. 19 ang. VIALE PRINCIPE AMEDEO	
Foglio catastale: 4 part. 48-39007	
Denominazione/tipologia: 1b	



Fronte su Scali Mazzini



Vista dal mare



Fronte laterale (b)



**PROGETTO NORMA DEL LUNGOMARE
DI MARCIANA MARINA
SCHEDA UNITA' DI FACCIATA/2**

Rif. SCHEDA

025



Fronte su Scali Mazzini

Grafico con rilievo codici colore (ex 48)

FONDO	F2.20.80 F0.20.80	BASAM/ZOCC	G0.05.55 F0.05.55	CORNICI	F6.03.72
ALTRO	Pseudo frontone				

**PROGETTO NORMA DEL LUNGOMARE
DI MARCIANA MARINA
SCHEDA UNITA' DI FACCIATA/3**

Rif. SCHEDA

025**DESCRIZIONE FRONTE**
☐ Edilizia di antica formazione ☐ Edilizia storica moderna ☐ Edilizia di formazione recente
MATERIALI FACCIA VISTA
☐ laterizio ☐ lapideo ☐ marmoreo ☐ cementizio

☐ intonaco ☐ altro:
TIPO DI FINITURA PITTORICA
☐ Minerale ☐ Tempera ☐ Altro:
GRANA DELLA FINITURA PITTORICA
☐ Liscia ☐ Ruvida ☐ Intermedia ☐ Altro:
VALUTAZIONE DEI COLORI RILEVATI

DF – difforme A – atipico D- deviato C- compatibile

Elementi principali

1	fondo facciata	2	basamento	3	zoccolo	4	cornici	5	decori
	<input type="checkbox"/> DF		<input type="checkbox"/> DF		<input type="checkbox"/> DF		<input type="checkbox"/> DF		<input type="checkbox"/> DF
	<input type="checkbox"/> A		<input type="checkbox"/> A		<input type="checkbox"/> A		<input type="checkbox"/> A		<input type="checkbox"/> A
	<input checked="" type="checkbox"/> D		<input type="checkbox"/> D		<input type="checkbox"/> D		<input type="checkbox"/> D		<input type="checkbox"/> D
	<input type="checkbox"/> C		<input type="checkbox"/> C		<input type="checkbox"/> C		<input type="checkbox"/> C		<input type="checkbox"/> C

Elementi accessori di facciata

6	portone	7	inferriate	8	serramenti	9	persiane	10	altro
	<input checked="" type="checkbox"/> DF		<input type="checkbox"/> DF		<input type="checkbox"/> DF		<input type="checkbox"/> DF		<input type="checkbox"/> DF
	<input type="checkbox"/> A		<input type="checkbox"/> A		<input type="checkbox"/> A		<input type="checkbox"/> A		<input type="checkbox"/> A
	<input type="checkbox"/> D		<input type="checkbox"/> D		<input type="checkbox"/> D		<input type="checkbox"/> D		<input type="checkbox"/> D
	<input type="checkbox"/> C		<input type="checkbox"/> C		<input type="checkbox"/> C		<input checked="" type="checkbox"/> C		<input type="checkbox"/> C

VALUTAZIONE CROMATICA DI SINTESI NEL CONTESTO PAESAGGISTICO
☐ Alterazione molto rilevante ☐ Alterazione rilevante ☐ Alterazione non rilevante

☒ Incongruità materiche ☐ Incongruità lessicali ☐
CARATTERI COSTRUTTIVI
☐ Matrice rustica ☐ Matrice abitativa ☒ Matrice ibrida
STATO DI CONSERVAZIONE DELLE SUPERFICI
☐ Buono ☐ Mediocre ☒ Cattivo ☐ Pessimo
Annotazioni sull'incidenza di altri fenomeni di degrado e/o alterazione

Necessita di manutenzione straordinaria con rimozione cavi di rete in facciata.



**PROGETTO NORMA DEL LUNGOMARE
DI MARCIANA MARINA
SCHEDA UNITA' DI FACCIATA/4**

Rif. SCHEDA

025

SEZIONE MONITORAGGIO DELL'UNITA' DI FACCIATA

Elaborazione indici

A - Grado di impatto visivo	basso	1		medio	2	X	alto	4	
B - Grado di alterazione	basso	3	X	medio	2		alto	1	
C - Condizioni conservative	buone	1		medie	2	X	cattive	4	
D - Grado di alterazione in ambito cromatico e materico/ paesaggistico	basso	1		medio	2	X	alto	3	

Elaborazione parametri

Priorità (A+C)	bassa (2÷3)		media (4÷6)	X	alta (=8)	
Rilevanza (A x B)	bassa (1÷3)		media (4÷6)	X	alta (8÷12)	
Recuperabilità (C x D)	alta (1÷3)		media (4÷6)	X	bassa (8÷12)	
Compatibilità (B/D)	alta (>2)		media (1÷2)	X	bassa (<1)	

SEGNALAZIONE PRE-PROGETTUALE DI PIANO

Indicazioni cromatiche con sistema comparativo ACC 4041

Colori di progetto norma (sostitutivi/correttivi/adattativi)	Fondi	Cornici	Basam/Zocc	Porte/portoni	Persiane
A Cromatismo	P0	FN	FN	DI SERIE	DI SERIE
B Saturazione	04	02	02		
C Tonalità	78	88	77		
Simulazione in acquerello <input checked="" type="checkbox"/> si <input type="checkbox"/> no					

Altro:

Redattore

G.A.C. - N.C.G. - D.C.

Data rilievo cromatico

giugno 2014

QUADRO DI UNIONE DELLE AREE DI RIFERIMENTO

VIALE MARGHERITA (PARTE 1)
schede n. 26-40

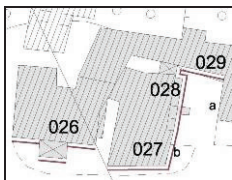

 PROGETTO NORMA DEL LUNGOMARE DI MARCIANA MARINA SCHEDA UNITA' DI FACCIA TA/1	Rif. SCHEDA
	026

Area di riferimento: VIALE MARGHERITA - parte 1	
Individuazione urbana: VIALE MARGHERITA n.c. 1-2-2° ang. VIALE PRINCIPE AMEDEO	
Foglio catastale: 4 part. 43	
Denominazione/tipologia: 7b	



Fronte su via Margherita ang. Viale Principe Amedeo



Particolare

Particolare avancorpo



**PROGETTO NORMA DEL LUNGOMARE
DI MARCIANA MARINA
SCHEDA UNITA' DI FACCIA TA/2**

Rif. SCHEDA

026



(rilievo rielaborato giugno 2014)

Fronte su viale Margherita

Grafico con rilievo codici colore (ex 44)

FONDO	B7.06.43	BASAM/ZOCC	ON.00.81	CORNICI	FN.02.88
ALTRO	Stucchi decorativi: ON.00.90; Avancorpo				

**PROGETTO NORMA DEL LUNGOMARE
DI MARCIANA MARINA
SCHEDA UNITA' DI FACCIA TA/3**

Rif. SCHEDA

026**DESCRIZIONE FRONTE**
☒ Edilizia di antica formazione ☐ Edilizia storica moderna ☐ Edilizia di formazione recente
MATERIALI FACCIA VISTA
☐ laterizio ☐ lapideo ☐ marmoreo ☐ cementizio

☒ intonaco ☐ altro:
TIPO DI FINITURA PITTORICA
☐ Minerale ☒ Tempera ☐ Altro:
GRANA DELLA FINITURA PITTORICA
☒ Liscia ☐ Ruvida ☐ Intermedia ☐ Altro:
VALUTAZIONE DEI COLORI RILEVATI

DF – difforme A – atipico D- deviato C- compatibile

Elementi principali

1	fondo facciata	2	basamento	3	zoccolo	4	cornici	5	decori
	<input type="checkbox"/> DF		<input type="checkbox"/> DF		<input type="checkbox"/> DF		<input type="checkbox"/> DF		<input type="checkbox"/> DF
	<input type="checkbox"/> A		<input type="checkbox"/> A		<input type="checkbox"/> A		<input type="checkbox"/> A		<input type="checkbox"/> A
	<input checked="" type="checkbox"/> D		<input type="checkbox"/> D		<input type="checkbox"/> D		<input type="checkbox"/> D		<input type="checkbox"/> D
	<input type="checkbox"/> C		<input type="checkbox"/> C		<input type="checkbox"/> C		<input checked="" type="checkbox"/> C		<input type="checkbox"/> C

Elementi accessori di facciata

6	portone	7	inferriate	8	serramenti	9	persiane	10	avancorpo
	<input type="checkbox"/> DF		<input type="checkbox"/> DF		<input type="checkbox"/> DF		<input type="checkbox"/> DF		<input checked="" type="checkbox"/> DF
	<input type="checkbox"/> A		<input type="checkbox"/> A		<input type="checkbox"/> A		<input type="checkbox"/> A		<input type="checkbox"/> A
	<input type="checkbox"/> D		<input type="checkbox"/> D		<input type="checkbox"/> D		<input type="checkbox"/> D		<input type="checkbox"/> D
	<input type="checkbox"/> C		<input type="checkbox"/> C		<input type="checkbox"/> C		<input type="checkbox"/> C		<input type="checkbox"/> C

VALUTAZIONE CROMATICA DI SINTESI NEL CONTESTO PAESAGGISTICO
☐ Alterazione molto rilevante ☐ Alterazione rilevante ☐ Alterazione non rilevante

☐ Incongruità materiche ☐ Incongruità lessicali ☐
CARATTERI COSTRUTTIVI
☐ Matrice rustica ☐ Matrice abitativa ☒ Matrice ibrida
STATO DI CONSERVAZIONE DELLE SUPERFICI
☒ Buono ☐ Mediocre ☐ Cattivo ☐ Pessimo
Annotazioni sull'incidenza di altri fenomeni di degrado e/o alterazione

Necessita di riordino cromatico



**PROGETTO NORMA DEL LUNGOMARE
DI MARCIANA MARINA
SCHEDA UNITA' DI FACCIATA/4**

Rif. SCHEDA

026

SEZIONE MONITORAGGIO DELL'UNITA' DI FACCIATA

Elaborazione indici

A - Grado di impatto visivo	basso	1		medio	2		alto	4	X
B - Grado di alterazione	basso	3		medio	2	X	alto	1	
C - Condizioni conservative	buone	1	X	medie	2		cattive	4	
D - Grado di alterazione in ambito cromatico e materico/ paesaggistico	basso	1		medio	2	X	alto	3	

Elaborazione parametri

Priorità (A+C)	bassa (2÷3)		media (4÷6)	X	alta (=8)	
Rilevanza (A x B)	bassa (1÷3)		media (4÷6)		alta (8÷12)	X
Recuperabilità (C x D)	alta (1÷3)	X	media (4÷6)		bassa (8÷12)	
Compatibilità (B/D)	alta (>2)		media (1÷2)	X	bassa (<1)	

SEGNALAZIONE PRE-PROGETTUALE DI PIANO

Indicazioni cromatiche con sistema comparativo ACC 4041

Colori di progetto norma (sostitutivi/correttivi/adattativi)	Fondi	Cornici	Basam/Zocc	Porte/portoni	Persiane
A Cromatismo	E0	F2	/	DI SERIE	DI SERIE
B Saturazione	15	05			
C Tonalità	75	85			
Simulazione in acquerello <input checked="" type="checkbox"/> si <input type="checkbox"/> no					

Altro:

Avancorpo al pianterreno e corpo elevato sul tetto: E8.15.75; cornice su avancorpo: E8.15.55.

Redattore

G.A.C.- N.C.G. – D.C.

Data rilievo cromatico

giugno 2014

 PROGETTO NORMA DEL LUNGOMARE DI MARCIANA MARINA SCHEDA UNITA' DI FACCIA TA/1	Rif. SCHEDA
	027

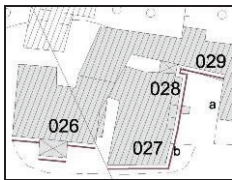
Area di riferimento: VIALE MARGHERITA - parte 1	
Individuazione urbana: VIALE MARGHERITA n.c. 3-8 ang. PIAZZETTA DEGLI ARTISTI n.c. 8A	
Foglio catastale: 4 part. 40-41	
Denominazione/tipologia: 2b	



Fronte su viale Margherita



Particolare fronte (a)



Fronte laterale su piazzetta degli Artisti (b)



**PROGETTO NORMA DEL LUNGOMARE
DI MARCIANA MARINA
SCHEDA UNITA' DI FACCIATA/2**

Rif. SCHEDA

027



rilievo rielaborato giugno 2014

Fronte su viale Margherita



Fronte laterale (b)

Grafico con rilievo codici colore (ex 42)

FONDO	F6.20.80	BASAM/ZOCC	F6.10.70	CORNICI	FN.02.77
ALTRO	Frontone; avancorpo scale in facciata e sul lato verso la piazzetta (b)				

**PROGETTO NORMA DEL LUNGOMARE
DI MARCIANA MARINA
SCHEDA UNITA' DI FACCIATA/3**

Rif. SCHEDA

027**DESCRIZIONE FRONTE**
☒ Edilizia di antica formazione ☐ Edilizia storica moderna ☐ Edilizia di formazione recente
MATERIALI FACCIA VISTA
☐ laterizio ☐ lapideo ☐ marmoreo ☐ cementizio

☒ intonaco ☐ altro:
TIPO DI FINITURA PITTORICA
☐ Minerale ☒ Tempera ☐ Altro:
GRANA DELLA FINITURA PITTORICA
☒ Liscia ☐ Ruvida ☐ Intermedia ☐ Altro:
VALUTAZIONE DEI COLORI RILEVATI

DF – difforme A – atipico D- deviato C- compatibile

Elementi principali

1	fondo facciata	2	basamento	3	zoccolo	4	cornici	5	decori
	<input type="checkbox"/> DF		<input type="checkbox"/> DF		<input type="checkbox"/> DF		<input type="checkbox"/> DF		<input type="checkbox"/> DF
	<input type="checkbox"/> A		<input type="checkbox"/> A		<input type="checkbox"/> A		<input type="checkbox"/> A		<input type="checkbox"/> A
	<input checked="" type="checkbox"/> D		<input type="checkbox"/> D		<input type="checkbox"/> D		<input type="checkbox"/> D		<input checked="" type="checkbox"/> D
	<input type="checkbox"/> C		<input type="checkbox"/> C		<input type="checkbox"/> C		<input type="checkbox"/> C		<input type="checkbox"/> C

Elementi accessori di facciata

6	portone	7	inferriate	8	serramenti	9	persiane	10	Scale esterne
	<input type="checkbox"/> DF		<input type="checkbox"/> DF		<input type="checkbox"/> DF		<input type="checkbox"/> DF		<input type="checkbox"/> DF
	<input type="checkbox"/> A		<input type="checkbox"/> A		<input type="checkbox"/> A		<input type="checkbox"/> A		<input type="checkbox"/> A
	<input type="checkbox"/> D		<input type="checkbox"/> D		<input type="checkbox"/> D		<input type="checkbox"/> D		<input checked="" type="checkbox"/> D
	<input type="checkbox"/> C		<input type="checkbox"/> C		<input type="checkbox"/> C		<input type="checkbox"/> C		<input type="checkbox"/> C

VALUTAZIONE CROMATICA DI SINTESI NEL CONTESTO PAESAGGISTICO
☐ Alterazione molto rilevante ☐ Alterazione rilevante ☒ Alterazione non rilevante

☐ Incongruità materiche ☒ Incongruità lessicali ☐
CARATTERI COSTRUTTIVI
☐ Matrice rustica ☒ Matrice abitativa ☐ Matrice ibrida
STATO DI CONSERVAZIONE DELLE SUPERFICI
☐ Buono ☐ Mediocre ☒ Cattivo ☐ Pessimo
Annotazioni sull'incidenza di altri fenomeni di degrado e/o alterazione

Necessita di manutenzione straordinaria con rimozione cavi in facciata.



**PROGETTO NORMA DEL LUNGOMARE
DI MARCIANA MARINA
SCHEDA UNITA' DI FACCIATA/4**

Rif. SCHEDA

027

SEZIONE MONITORAGGIO DELL'UNITA' DI FACCIATA

Elaborazione indici

A - Grado di impatto visivo	basso	1		medio	2		alto	4	X
B - Grado di alterazione	basso	3	X	medio	2		alto	1	
C - Condizioni conservative	buone	1		medie	2	X	cattive	4	
D - Grado di alterazione in ambito cromatico e materico/ paesaggistico	basso	1		medio	2	X	alto	3	

Elaborazione parametri

Priorità (A+C)	bassa (2÷3)		media (4÷6)	X	alta (=8)	
Rilevanza (A x B)	bassa (1÷3)		media (4÷6)		alta (8÷12)	X
Recuperabilità (C x D)	alta (1÷3)		media (4÷6)	X	bassa (8÷12)	
Compatibilità (B/D)	alta (>2)		media (1÷2)	X	bassa (<1)	

SEGNALAZIONE PRE-PROGETTUALE DI PIANO

Indicazioni cromatiche con sistema comparativo ACC 4041

Colori di progetto norma (sostitutivi/correttivi/adattativi)	Fondi	Cornici	Basam/Zocc	Porte/portoni	Persiane
A Cromatismo	F2	FN	E8	DI SERIE	DI SERIE
B Saturazione	15	02	15		
C Tonalità	85	77	75		
Simulazione in acquerello <input checked="" type="checkbox"/> si <input type="checkbox"/> no					

Altro:

Avancorpo scale: E8.15.75; cornici di modanatura: E8.10.60.

Redattore

G.A.C. - N.C.G. - D.C.

Data rilievo cromatico

giugno 2014

 PROGETTO NORMA DEL LUNGOMARE DI MARCIANA MARINA SCHEDA UNITA' DI FACCIA/1	Rif. SCHEDA
	028

Area di riferimento: VIALE MARGHERITA – parte 1	
Individuazione urbana: PIAZZETTA DEGLI ARTISTI n.c. 8-13	
Foglio catastale: 4 part. 35-36-38	
Denominazione/tipologia: 4a- 2b	



Fronte sulla piazzetta degli artisti



Particolare scala

Particolare



**PROGETTO NORMA DEL LUNGOMARE
DI MARCIANA MARINA
SCHEDA UNITA' DI FACCIA/2**

Rif. SCHEDA

028

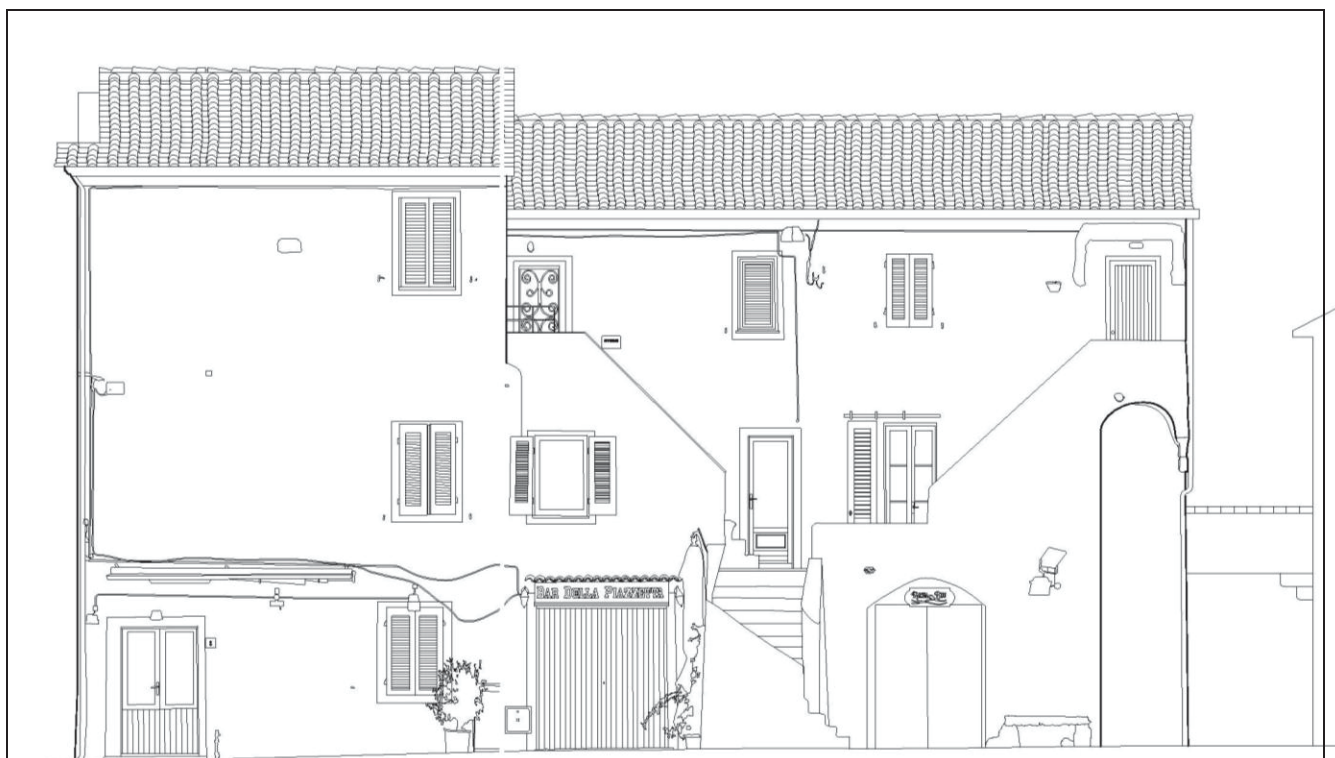

Rilievo rielaborato giugno 2014

Fronte sulla piazzetta degli Artisti

Grafico con rilievo codici colore (ex 42)

FONDO	E5.08.84	BASAM/ZOCC		CORNICI	
ALTRO	Avancorpo scale: E4.10.80				



**PROGETTO NORMA DEL LUNGOMARE
DI MARCIANA MARINA
SCHEDA UNITA' DI FACCIATA/3**

Rif. SCHEDA

028**DESCRIZIONE FRONTE**

☒ Edilizia di antica formazione ☐ Edilizia storica moderna ☐ Edilizia di formazione recente

MATERIALI FACCIA VISTA

☐ laterizio ☐ lapideo ☐ marmoreo ☐ cementizio

☒ intonaco ☐ altro:

TIPO DI FINITURA PITTORICA

☐ Minerale ☒ Tempera ☐ Altro:

GRANA DELLA FINITURA PITTORICA

☒ Liscia ☐ Ruvida ☐ Intermedia ☐ Altro:

VALUTAZIONE DEI COLORI RILEVATI

DF – difforme A – atipico D- deviato C- compatibile

Elementi principali

1	fondo facciata	2	basamento	3	zoccolo	4	cornici	5	decori
	<input type="checkbox"/> DF		<input type="checkbox"/> DF		<input type="checkbox"/> DF		<input type="checkbox"/> DF		<input type="checkbox"/> DF
	<input type="checkbox"/> A		<input type="checkbox"/> A		<input type="checkbox"/> A		<input type="checkbox"/> A		<input type="checkbox"/> A
	<input type="checkbox"/> D		<input type="checkbox"/> D		<input type="checkbox"/> D		<input type="checkbox"/> D		<input type="checkbox"/> D
	<input checked="" type="checkbox"/> C		<input type="checkbox"/> C		<input type="checkbox"/> C		<input type="checkbox"/> C		<input type="checkbox"/> C

Elementi accessori di facciata

6	portone	7	inferriate	8	serramenti	9	persiane	10	Scale esterne
	<input type="checkbox"/> DF		<input type="checkbox"/> DF		<input type="checkbox"/> DF		<input type="checkbox"/> DF		<input type="checkbox"/> DF
	<input type="checkbox"/> A		<input type="checkbox"/> A		<input type="checkbox"/> A		<input type="checkbox"/> A		<input type="checkbox"/> A
	<input type="checkbox"/> D		<input type="checkbox"/> D		<input type="checkbox"/> D		<input type="checkbox"/> D		<input checked="" type="checkbox"/> D
	<input type="checkbox"/> C		<input type="checkbox"/> C		<input type="checkbox"/> C		<input type="checkbox"/> C		<input type="checkbox"/> C

VALUTAZIONE CROMATICA DI SINTESI NEL CONTESTO PAESAGGISTICO

☐ Alterazione molto rilevante ☐ Alterazione rilevante ☒ Alterazione non rilevante

☐ Incongruità materiche ☐ Incongruità lessicali ☐

CARATTERI COSTRUTTIVI ☐ Matrice rustica ☐ Matrice abitativa ☒ Matrice ibrida

STATO DI CONSERVAZIONE DELLE SUPERFICI

☐ Buono ☐ Mediocre ☒ Cattivo ☐ Pessimo

Annotazioni sull'incidenza di altri fenomeni di degrado e/o alterazione

Necessita interventi di manutenzione straordinaria con rimozione di cavi di rete in facciata.



**PROGETTO NORMA DEL LUNGOMARE
DI MARCIANA MARINA
SCHEDA UNITA' DI FACCIATA/4**

Rif. SCHEDA

028

SEZIONE MONITORAGGIO DELL'UNITA' DI FACCIATA

Elaborazione indici

A - Grado di impatto visivo	basso	1		medio	2	X	alto	4	
B - Grado di alterazione	basso	3		medio	2	X	alto	1	
C - Condizioni conservative	buone	1		medie	2		cattive	4	X
D - Grado di alterazione in ambito cromatico e materico/ paesaggistico	basso	1		medio	2	X	alto	3	

Elaborazione parametri

Priorità (A+C)	bassa (2÷3)		media (4÷6)	X	alta (=8)	
Rilevanza (A x B)	bassa (1÷3)		media (4÷6)	X	alta (8÷12)	
Recuperabilità (C x D)	alta (1÷3)		media (4÷6)		bassa (8÷12)	X
Compatibilità (B/D)	alta (>2)		media (1÷2)	X	bassa (<1)	

SEGNALAZIONE PRE-PROGETTUALE DI PIANO

Indicazioni cromatiche con sistema comparativo ACC 4041

Colori di progetto norma (sostitutivi/correttivi/adattativi)	Fondi	Cornici	Basam/Zocc	Porte/portoni	Persiane
A Cromatismo	E8	E8	/	DI SERIE	DI SERIE
B Saturazione	25	05			
C Tonalità	75	80			
Simulazione in acquerello <input checked="" type="checkbox"/> si <input type="checkbox"/> no					

Altro:

Avancorpo scale: E4.20.70; interno archi: E4.30.70.

Redattore

G.A.C. - N.C.G. - D.C.

Data rilievo cromatico

giugno 2014

 PROGETTO NORMA DEL LUNGOMARE DI MARCIANA MARINA SCHEDA UNITA' DI FACCIA/1	Rif. SCHEDA
	029

Area di riferimento: VIALE MARGHERITA – parte 1	
Individuazione urbana: PIAZZETTA DEGLI ARTISTI n.c. 10,12,14	
Foglio catastale: 4 part. 31	
Denominazione/tipologia: 2b	



Fronte sulla piazzetta degli artisti



Particolari



**PROGETTO NORMA DEL LUNGOMARE
DI MARCIANA MARINA
SCHEDA UNITA' DI FACCIA TA/2**

Rif. SCHEDA

029

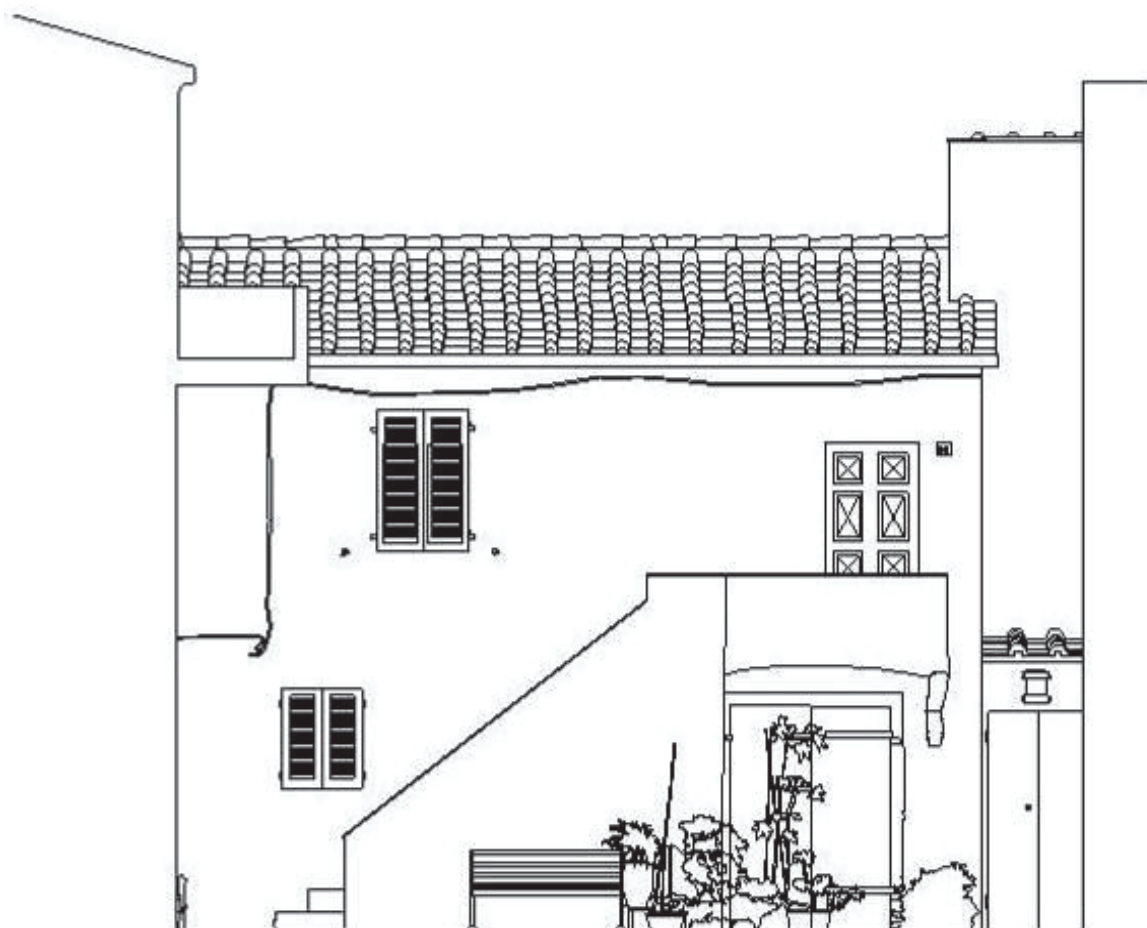

Fronte sulla piazzetta degli artisti

Grafico con rilievo codici colore (ex 42)

FONDO	F6.20.83	BASAM/ZOCC		CORNICI	
ALTRO	Avancorpo scale: F6.20.83				

 PROGETTO NORMA DEL LUNGOMARE DI MARCIANA MARINA SCHEDA UNITA' DI FACCIATA/3	Rif. SCHEDA
	029

DESCRIZIONE FRONTE			
<input checked="" type="checkbox"/> Edilizia di antica formazione <input type="checkbox"/> Edilizia storica moderna <input type="checkbox"/> Edilizia di formazione recente			
MATERIALI FACCIA VISTA			
<input type="checkbox"/> laterizio	<input type="checkbox"/> lapideo	<input type="checkbox"/> marmoreo	<input type="checkbox"/> cementizio
<input checked="" type="checkbox"/> intonaco <input type="checkbox"/> altro:			

TIPO DI FINITURA PITTORICA		
<input type="checkbox"/> Minerale	<input checked="" type="checkbox"/> Tempera	<input type="checkbox"/> Altro:

GRANA DELLA FINITURA PITTORICA			
<input checked="" type="checkbox"/> Liscia	<input type="checkbox"/> Ruvida	<input type="checkbox"/> Intermedia	<input type="checkbox"/> Altro:

VALUTAZIONE DEI COLORI RILEVATI									
DF – difforme A – atipico D- deviato C- compatibile									
Elementi principali									
1	fondo facciata	2	basamento	3	zoccolo	4	cornici	5	decori
	<input type="checkbox"/> DF		<input type="checkbox"/> DF		<input type="checkbox"/> DF		<input type="checkbox"/> DF		<input type="checkbox"/> DF
	<input type="checkbox"/> A		<input type="checkbox"/> A		<input type="checkbox"/> A		<input type="checkbox"/> A		<input type="checkbox"/> A
	<input checked="" type="checkbox"/> D		<input type="checkbox"/> D		<input type="checkbox"/> D		<input type="checkbox"/> D		<input type="checkbox"/> D
	<input type="checkbox"/> C		<input type="checkbox"/> C		<input type="checkbox"/> C		<input type="checkbox"/> C		<input type="checkbox"/> C

Elementi accessori di facciata									
6	portone	7	inferriate	8	serramenti	9	persiane	10	Scale esterne
	<input type="checkbox"/> DF		<input type="checkbox"/> DF		<input type="checkbox"/> DF		<input type="checkbox"/> DF		<input type="checkbox"/> DF
	<input type="checkbox"/> A		<input type="checkbox"/> A		<input type="checkbox"/> A		<input type="checkbox"/> A		<input type="checkbox"/> A
	<input type="checkbox"/> D		<input type="checkbox"/> D		<input type="checkbox"/> D		<input type="checkbox"/> D		<input checked="" type="checkbox"/> D
	<input checked="" type="checkbox"/> C		<input type="checkbox"/> C		<input type="checkbox"/> C		<input type="checkbox"/> C		<input type="checkbox"/> C

VALUTAZIONE CROMATICA DI SINTESI NEL CONTESTO PAESAGGISTICO		
<input type="checkbox"/> Alterazione molto rilevante	<input checked="" type="checkbox"/> Alterazione rilevante	<input type="checkbox"/> Alterazione non rilevante
<input type="checkbox"/> Incongruità materiche	<input type="checkbox"/> Incongruità lessicali	<input type="checkbox"/>

CARATTERI COSTRUTTIVI	<input type="checkbox"/> Matrice rustica	<input checked="" type="checkbox"/> Matrice abitativa	<input type="checkbox"/> Matrice ibrida
STATO DI CONSERVAZIONE DELLE SUPERFICI			
<input type="checkbox"/> Buono	<input type="checkbox"/> Mediocre	<input checked="" type="checkbox"/> Cattivo	<input type="checkbox"/> Pessimo

Annotazioni sull'incidenza di altri fenomeni di degrado e/o alterazione
Necessita di manutenzione straordinaria, risanamento e riordino cromatico.





**PROGETTO NORMA DEL LUNGOMARE
DI MARCIANA MARINA
SCHEDA UNITA' DI FACCIATA/4**

Rif. SCHEDA

029

SEZIONE MONITORAGGIO DELL'UNITA' DI FACCIATA										
Elaborazione indici										
A - Grado di impatto visivo	basso	1	X	medio	2		alto	4		
B - Grado di alterazione	basso	3		medio	2	X	alto	1		
C - Condizioni conservative	buone	1		medie	2		cattive	4	X	
D - Grado di alterazione in ambito cromatico e materico/ paesaggistico	basso	1	X	medio	2		alto	3		
Elaborazione parametri										
Priorità (A+C)	bassa (2÷3)			media (4÷6)	X		alta (=8)			
Rilevanza (A x B)	bassa (1÷3)		X	media (4÷6)			alta (8÷12)			
Recuperabilità (C x D)	alta (1÷3)			media (4÷6)	X		bassa (8÷12)			
Compatibilità (B/D)	alta (>2)			media (1÷2)	X		bassa (<1)			
SEGNALAZIONE PRE-PROGETTUALE DI PIANO										
Indicazioni cromatiche con sistema comparativo ACC 4041										
Colori di progetto norma (sostitutivi/correttivi/adattativi)	Fondi	Cornici	Basam/Zocc	Porte/portoni	Persiane					
A Cromatismo	E4	E8	/	DI SERIE	DI SERIE					
B Saturazione	25	05								
C Tonalità	75	80								
Simulazione in acquerello <input checked="" type="checkbox"/> si <input type="checkbox"/> no										
Altro:										
Avancorpo scale: E0.20.70.										
Redattore					Data rilievo cromatico					
G.A.C. - N.C.G. - D.C.					giugno 2014					

 PROGETTO NORMA DEL LUNGOMARE DI MARCIANA MARINA SCHEDA UNITA' DI FACCIA TA/1	Rif. SCHEDA
	030

Area di riferimento: VIALE MARGHERITA - parte 1	
Individuazione urbana: VIALE MARGHERITA n.c. 19	
Foglio catastale: 4 part. 28	
Denominazione/tipologia: 4c	



Veduta generale

	
Fronte su viale Margherita	Particolare (a)



**PROGETTO NORMA DEL LUNGOMARE
DI MARCIANA MARINA
SCHEDA UNITA' DI FACCIATA/2**

Rif. SCHEDA

030



Fronte su viale Margherita

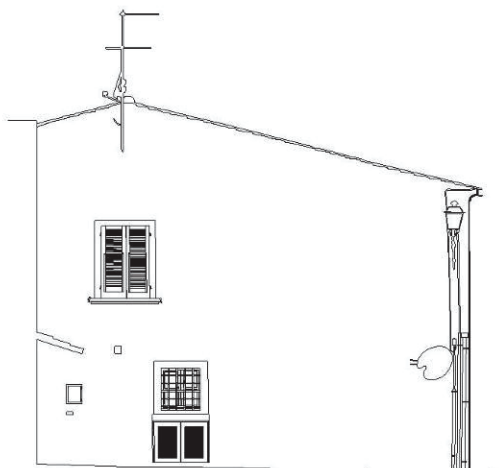

Fronte sulla piazzetta (a)

Grafico con rilievo codici colore (ex 31)

FONDO	D2.05.80 C8.10.80	BASAM/ZOCC	ON.00.53	CORNICI	C0.15.75
ALTRO	Cornice portale dipinta: F2.05.85				

 PROGETTO NORMA DEL LUNGOMARE DI MARCIANA MARINA SCHEDA UNITA' DI FACCIATA/3	Rif. SCHEDA
	030

DESCRIZIONE FRONTE			
<input checked="" type="checkbox"/> Edilizia di antica formazione <input type="checkbox"/> Edilizia storica moderna <input type="checkbox"/> Edilizia di formazione recente			
MATERIALI FACCIA VISTA			
<input type="checkbox"/> laterizio	<input type="checkbox"/> lapideo	<input type="checkbox"/> marmoreo	<input type="checkbox"/> cementizio
<input checked="" type="checkbox"/> intonaco <input type="checkbox"/> altro:			

TIPO DI FINITURA PITTORICA		
<input type="checkbox"/> Minerale	<input checked="" type="checkbox"/> Tempera	<input type="checkbox"/> Altro:

GRANA DELLA FINITURA PITTORICA			
<input checked="" type="checkbox"/> Liscia	<input type="checkbox"/> Ruvida	<input type="checkbox"/> Intermedia	<input type="checkbox"/> Altro:

VALUTAZIONE DEI COLORI RILEVATI									
DF – difforme A – atipico D- deviato C- compatibile									
Elementi principali									
1	fondo facciata	2	basamento	3	zoccolo	4	cornici	5	decori
	<input type="checkbox"/> DF		<input type="checkbox"/> DF		<input type="checkbox"/> DF		<input type="checkbox"/> DF		<input type="checkbox"/> DF
	<input type="checkbox"/> A		<input type="checkbox"/> A		<input type="checkbox"/> A		<input type="checkbox"/> A		<input type="checkbox"/> A
	<input checked="" type="checkbox"/> D		<input type="checkbox"/> D		<input type="checkbox"/> D		<input checked="" type="checkbox"/> D		<input type="checkbox"/> D
	<input type="checkbox"/> C		<input type="checkbox"/> C		<input type="checkbox"/> C		<input type="checkbox"/> C		<input type="checkbox"/> C

Elementi accessori di facciata									
6	portone	7	inferriate	8	serramenti	9	persiane	10	altro
	<input type="checkbox"/> DF		<input type="checkbox"/> DF		<input type="checkbox"/> DF		<input type="checkbox"/> DF		<input type="checkbox"/> DF
	<input type="checkbox"/> A		<input type="checkbox"/> A		<input type="checkbox"/> A		<input type="checkbox"/> A		<input type="checkbox"/> A
	<input type="checkbox"/> D		<input type="checkbox"/> D		<input type="checkbox"/> D		<input checked="" type="checkbox"/> D		<input type="checkbox"/> D
	<input checked="" type="checkbox"/> C		<input type="checkbox"/> C		<input type="checkbox"/> C		<input type="checkbox"/> C		<input type="checkbox"/> C

VALUTAZIONE CROMATICA DI SINTESI NEL CONTESTO PAESAGGISTICO		
<input type="checkbox"/> Alterazione molto rilevante	<input type="checkbox"/> Alterazione rilevante	<input checked="" type="checkbox"/> Alterazione non rilevante
<input type="checkbox"/> Incongruità materiche	<input type="checkbox"/> Incongruità lessicali	<input type="checkbox"/>

CARATTERI COSTRUTTIVI	<input type="checkbox"/> Matrice rustica	<input checked="" type="checkbox"/> Matrice abitativa	<input type="checkbox"/> Matrice ibrida
STATO DI CONSERVAZIONE DELLE SUPERFICI			
<input type="checkbox"/> Buono	<input checked="" type="checkbox"/> Mediocre	<input type="checkbox"/> Cattivo	<input type="checkbox"/> Pessimo

Annotazioni sull'incidenza di altri fenomeni di degrado e/o alterazione
Necessita di manutenzione straordinaria.



**PROGETTO NORMA DEL LUNGOMARE
DI MARCIANA MARINA
SCHEMA UNITA' DI FACCIA/4**

Rif. SCHEMA

030

SEZIONE MONITORAGGIO DELL'UNITA' DI FACCIA

Elaborazione indici

A - Grado di impatto visivo	basso	1		medio	2	X	alto	4	
B - Grado di alterazione	basso	3		medio	2	X	alto	1	
C - Condizioni conservative	buone	1		medie	2	X	cattive	4	
D - Grado di alterazione in ambito cromatico e materico/ paesaggistico	basso	1	X	medio	2		alto	3	

Elaborazione parametri

Priorità (A+C)	bassa (2÷3)		media (4÷6)	X	alta (=8)	
Rilevanza (A x B)	bassa (1÷3)		media (4÷6)	X	alta (8÷12)	
Recuperabilità (C x D)	alta (1÷3)	X	media (4÷6)		bassa (8÷12)	
Compatibilità (B/D)	alta (>2)		media (1÷2)	X	bassa (<1)	

SEGNALAZIONE PRE-PROGETTUALE DI PIANO

Indicazioni cromatiche con sistema comparativo ACC 4041

Colori di progetto norma (sostitutivi/correttivi/adattativi)	Fondi	Cornici	Basam/Zocc	Porte/portoni	Persiane
A Cromatismo	E4	E4	/	DI SERIE	RAL6021
B Saturazione	10	10			
C Tonalità	80	70			
Simulazione in acquerello <input checked="" type="checkbox"/> si <input type="checkbox"/> no					

Altro:

Redattore

G.A.C.- N.C.G. - D.C.

Data rilievo cromatico

giugno 2014



**PROGETTO NORMA DEL LUNGOMARE
DI MARCIANA MARINA
SCHEDA UNITA' DI FACCIA/1**

Rif. SCHEDA

031

Area di riferimento: VIALE MARGHERITA - parte 1	
Individuazione urbana: VIALE MARGHERITA n.c. 20-21	
Foglio catastale: 4 part. 26-39006	
Denominazione/tipologia: 3b per modifica avancorpo	



Fronte su viale Margherita



Fronte su viale Margherita



Corpo di fabbrica giustapposto



**PROGETTO NORMA DEL LUNGOMARE
DI MARCIANA MARINA
SCHEDA UNITA' DI FACCIATA/2**

Rif. SCHEDA

031



Fronte su viale Margherita

Grafico con rilievo codici colore

FONDO	D2.10.70	BASAM/ZOCC		CORNICI	E0.20.80
ALTRO					

 PROGETTO NORMA DEL LUNGOMARE DI MARCIANA MARINA SCHEDA UNITA' DI FACCIATA/3	Rif. SCHEDA
	031

DESCRIZIONE FRONTE			
<input type="checkbox"/> Edilizia di antica formazione <input checked="" type="checkbox"/> Edilizia storica moderna <input type="checkbox"/> Edilizia di formazione recente			
MATERIALI FACCIA VISTA			
<input type="checkbox"/> laterizio	<input type="checkbox"/> lapideo	<input type="checkbox"/> marmoreo	<input type="checkbox"/> cementizio
<input checked="" type="checkbox"/> intonaco <input type="checkbox"/> altro:			

TIPO DI FINITURA PITTORICA		
<input type="checkbox"/> Minerale	<input checked="" type="checkbox"/> Tempera	<input type="checkbox"/> Altro:

GRANA DELLA FINITURA PITTORICA			
<input checked="" type="checkbox"/> Liscia	<input type="checkbox"/> Ruvida	<input type="checkbox"/> Intermedia	<input type="checkbox"/> Altro:

VALUTAZIONE DEI COLORI RILEVATI									
DF – difforme A – atipico D- deviato C- compatibile									
Elementi principali									
1	fondo facciata	2	basamento	3	zoccolo	4	cornici	5	decori
	<input checked="" type="checkbox"/> DF		<input type="checkbox"/> DF		<input type="checkbox"/> DF		<input type="checkbox"/> DF		<input type="checkbox"/> DF
	<input type="checkbox"/> A		<input type="checkbox"/> A		<input type="checkbox"/> A		<input type="checkbox"/> A		<input type="checkbox"/> A
	<input type="checkbox"/> D		<input type="checkbox"/> D		<input type="checkbox"/> D		<input type="checkbox"/> D		<input type="checkbox"/> D
	<input type="checkbox"/> C		<input type="checkbox"/> C		<input type="checkbox"/> C		<input type="checkbox"/> C		<input type="checkbox"/> C

Elementi accessori di facciata									
6	portone	7	inferriate	8	serramenti	9	persiane	10	Elementi di arredo
	<input type="checkbox"/> DF		<input type="checkbox"/> DF		<input type="checkbox"/> DF		<input type="checkbox"/> DF		<input checked="" type="checkbox"/> DF
	<input type="checkbox"/> A		<input type="checkbox"/> A		<input type="checkbox"/> A		<input type="checkbox"/> A		<input type="checkbox"/> A
	<input type="checkbox"/> D		<input type="checkbox"/> D		<input type="checkbox"/> D		<input type="checkbox"/> D		<input type="checkbox"/> D
	<input checked="" type="checkbox"/> C		<input type="checkbox"/> C		<input type="checkbox"/> C		<input type="checkbox"/> C		<input type="checkbox"/> C

VALUTAZIONE CROMATICA DI SINTESI NEL CONTESTO PAESAGGISTICO		
<input type="checkbox"/> Alterazione molto rilevante	<input checked="" type="checkbox"/> Alterazione rilevante	<input type="checkbox"/> Alterazione non rilevante
<input checked="" type="checkbox"/> Incongruità materiche	<input type="checkbox"/> Incongruità lessicali	<input type="checkbox"/>

CARATTERI COSTRUTTIVI	<input type="checkbox"/> Matrice rustica	<input type="checkbox"/> Matrice abitativa	<input checked="" type="checkbox"/> Matrice ibrida
STATO DI CONSERVAZIONE DELLE SUPERFICI			
<input type="checkbox"/> Buono	<input checked="" type="checkbox"/> Mediocre	<input type="checkbox"/> Cattivo	<input type="checkbox"/> Pessimo

Annotazioni sull'incidenza di altri fenomeni di degrado e/o alterazione
Necessita di riordino estetico e cromatico. La matrice tipologica con avancorpo è stata del tutto alterata dalla trasformazione edilizia moderna.



**PROGETTO NORMA DEL LUNGOMARE
DI MARCIANA MARINA
SCHEMA UNITA' DI FACCIA/4**

Rif. SCHEMA

031

SEZIONE MONITORAGGIO DELL'UNITA' DI FACCIA

Elaborazione indici

A - Grado di impatto visivo	basso	1	X	medio	2		alto	4	
B - Grado di alterazione	basso	3		medio	2	X	alto	1	
C - Condizioni conservative	buone	1		medie	2	X	cattive	4	
D - Grado di alterazione in ambito cromatico e materico/ paesaggistico	basso	1	X	medio	2		alto	3	

Elaborazione parametri

Priorità (A+C)	bassa (2÷3)	X	media (4÷6)		alta (=8)	
Rilevanza (A x B)	bassa (1÷3)	X	media (4÷6)		alta (8÷12)	
Recuperabilità (C x D)	alta (1÷3)	X	media (4÷6)		bassa (8÷12)	
Compatibilità (B/D)	alta (>2)		media (1÷2)	X	bassa (<1)	

SEGNALAZIONE PRE-PROGETTUALE DI PIANO

Indicazioni cromatiche con sistema comparativo ACC 4041

Colori di progetto norma (sostitutivi/correttivi/adattativi)	Fondi	Cornici	Basam/Zocc	Porte/portoni	Persiane
A Cromatismo	D2	F0	/	DI SERIE	DI SERIE
B Saturazione	15	10			
C Tonalità	65	85			
Simulazione in acquerello <input checked="" type="checkbox"/> si <input type="checkbox"/> no					

Altro:

Redattore

G.A.C – N.C.G. – D.C.

Data rilievo cromatico

giugno 2014

 ROGETTO NORMA DEL LUNGOMARE DI MARCIANA MARINA SCHEDA UNITA' DI FACCIA TA/1	Rif. SCHEDA
	032

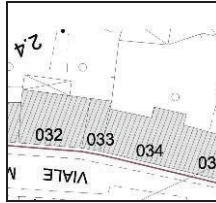
Area di riferimento: VIALE MARGHERITA - parte 1	
Individuazione urbana: VIALE MARGHERITA n.c. 22	
Foglio catastale: 4 part. 24-25	
Denominazione/tipologia: 5b	

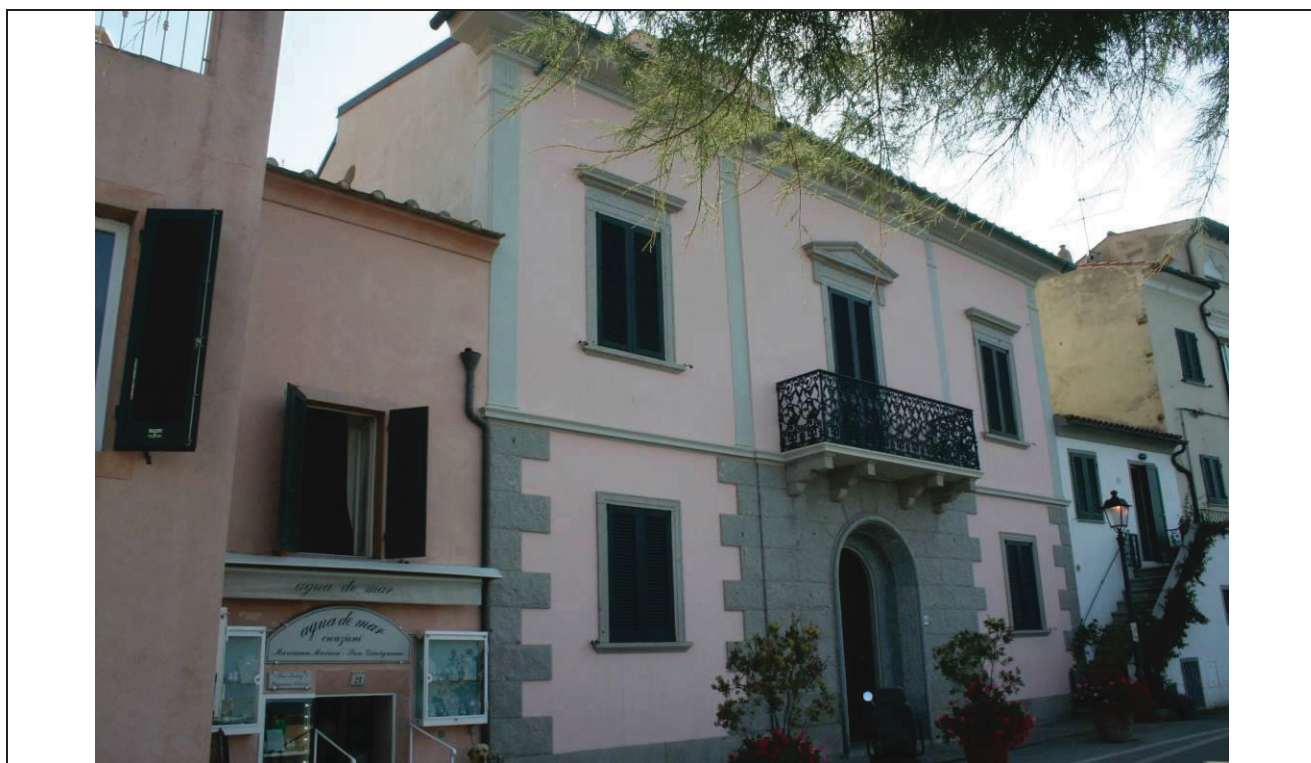

Fronte su viale Margherita



Particolare zona ingresso

Particolare



**PROGETTO NORMA DEL LUNGOMARE
DI MARCIANA MARINA
SCHEDA UNITA' DI FACCIAATA/2**

Rif. SCHEDA

032

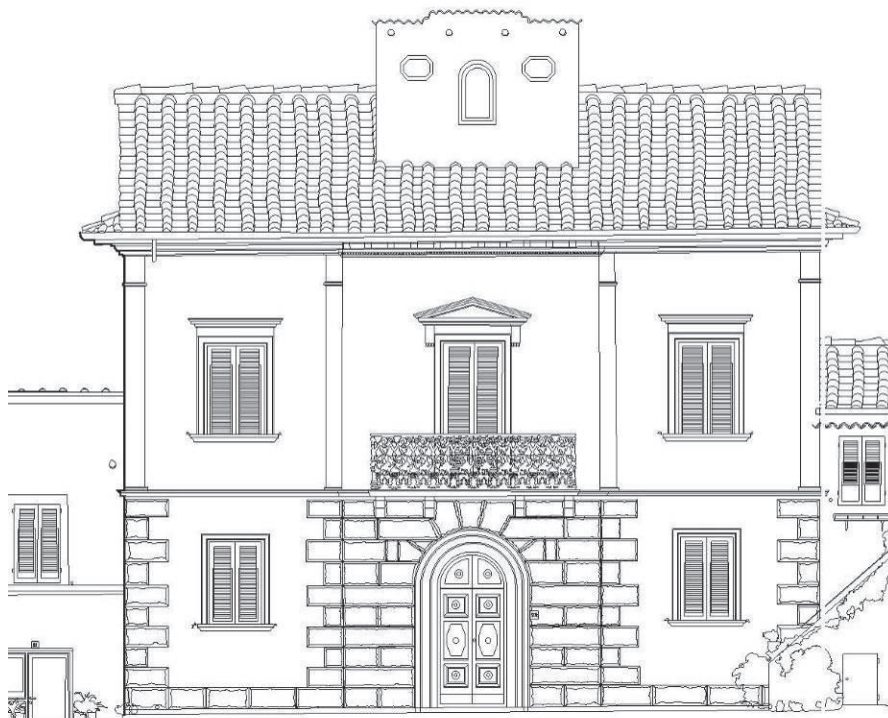

Fronte su viale Margherita

Grafico con rilievo codici colore (ex 28)

FONDO	C0.08.80 GN.00.88 (a/b)	BASAM/ZOCC	Granito.00.88 Granito.10.40	CORNICI	E4.03.80
ALTRO	Balcone con ringhiera in ghisa; pseudo frontone evidente				

 PROGETTO NORMA DEL LUNGOMARE DI MARCIANA MARINA SCHEDA UNITA' DI FACCIATA/3	Rif. SCHEDA
	032

DESCRIZIONE FRONTE			
<input type="checkbox"/> Edilizia di antica formazione <input checked="" type="checkbox"/> Edilizia storica moderna <input type="checkbox"/> Edilizia di formazione recente			
MATERIALI FACCIA VISTA			
<input type="checkbox"/> laterizio	<input checked="" type="checkbox"/> lapideo	<input type="checkbox"/> marmoreo	<input type="checkbox"/> cementizio
<input checked="" type="checkbox"/> intonaco <input type="checkbox"/> altro:			

TIPO DI FINITURA PITTORICA		
<input type="checkbox"/> Minerale	<input type="checkbox"/> Tempera	<input type="checkbox"/> Altro:

GRANA DELLA FINITURA PITTORICA			
<input checked="" type="checkbox"/> Liscia	<input type="checkbox"/> Ruvida	<input type="checkbox"/> Intermedia	<input type="checkbox"/> Altro:

VALUTAZIONE DEI COLORI RILEVATI									
DF – difforme A – atipico D- deviato C- compatibile									
Elementi principali									
1	fondo facciata	2	basamento	3	zoccolo	4	cornici	5	decori
	<input checked="" type="checkbox"/> DF		<input type="checkbox"/> DF		<input type="checkbox"/> DF		<input type="checkbox"/> DF		<input type="checkbox"/> DF
	<input type="checkbox"/> A		<input type="checkbox"/> A		<input type="checkbox"/> A		<input type="checkbox"/> A		<input type="checkbox"/> A
	<input type="checkbox"/> D		<input type="checkbox"/> D		<input type="checkbox"/> D		<input type="checkbox"/> D		<input type="checkbox"/> D
	<input type="checkbox"/> C		<input type="checkbox"/> C		<input type="checkbox"/> C		<input checked="" type="checkbox"/> C		<input type="checkbox"/> C

Elementi accessori di facciata									
6	portone	7	inferriate	8	serramenti	9	persiane	10	altro
	<input type="checkbox"/> DF		<input type="checkbox"/> DF		<input type="checkbox"/> DF		<input type="checkbox"/> DF		<input type="checkbox"/> DF
	<input type="checkbox"/> A		<input type="checkbox"/> A		<input type="checkbox"/> A		<input type="checkbox"/> A		<input type="checkbox"/> A
	<input type="checkbox"/> D		<input type="checkbox"/> D		<input type="checkbox"/> D		<input type="checkbox"/> D		<input type="checkbox"/> D
	<input checked="" type="checkbox"/> C		<input type="checkbox"/> C		<input type="checkbox"/> C		<input type="checkbox"/> C		<input type="checkbox"/> C

VALUTAZIONE CROMATICA DI SINTESI NEL CONTESTO PAESAGGISTICO		
<input type="checkbox"/> Alterazione molto rilevante	<input checked="" type="checkbox"/> Alterazione rilevante	<input type="checkbox"/> Alterazione non rilevante
<input type="checkbox"/> Incongruità materiche	<input checked="" type="checkbox"/> Incongruità lessicali	<input type="checkbox"/>

CARATTERI COSTRUTTIVI	<input type="checkbox"/> Matrice rustica	<input type="checkbox"/> Matrice abitativa	<input type="checkbox"/> Matrice ibrida
STATO DI CONSERVAZIONE DELLE SUPERFICI			
<input checked="" type="checkbox"/> Buono	<input type="checkbox"/> Mediocre	<input type="checkbox"/> Cattivo	<input type="checkbox"/> Pessimo

Annotazioni sull'incidenza di altri fenomeni di degrado e/o alterazione
Necessita di riordino cromatico nel trattamento dei fondi.



**PROGETTO NORMA DEL LUNGOMARE
DI MARCIANA MARINA
SCHEMA UNITA' DI FACCIA/4**

Rif. SCHEMA

032

SEZIONE MONITORAGGIO DELL'UNITA' DI FACCIA

Elaborazione indici

A - Grado di impatto visivo	basso	1		medio	2		alto	4	X
B - Grado di alterazione	basso	3		medio	2	X	alto	1	
C - Condizioni conservative	buone	1	X	medie	2		cattive	4	
D - Grado di alterazione in ambito cromatico e materico/ paesaggistico	basso	1		medio	2	X	alto	3	

Elaborazione parametri

Priorità (A+C)	bassa (2÷3)		media (4÷6)	X	alta (=8)	
Rilevanza (A x B)	bassa (1÷3)		media (4÷6)		alta (8÷12)	X
Recuperabilità (C x D)	alta (1÷3)	X	media (4÷6)		bassa (8÷12)	
Compatibilità (B/D)	alta (>2)		media (1÷2)	X	bassa (<1)	

SEGNALAZIONE PRE-PROGETTUALE DI PIANO

Indicazioni cromatiche con sistema comparativo ACC 4041

Colori di progetto norma (sostitutivi/correttivi/adattativi)	Fondi	Cornici	Basam/Zocc	Porte/portoni	Persiane
A Cromatismo	C0	E4	FN	DI SERIE	DI SERIE
B Saturazione	04	03	02		
C Tonalità	83	80	77		
Simulazione in acquerello <input checked="" type="checkbox"/> si <input type="checkbox"/> no					

Altro:

Ulteriori approfondimenti per la ricerca corretta della tinta con cui vanno integrate ed armonizzate le superfici murarie del basamento lapideo.

Redattore

G.A.C.- N.C.G. – D.C.

Data rilievo cromatico

giugno 2014



**PROGETTO NORMA DEL LUNGOMARE
DI MARCIANA MARINA
SCHEDA UNITA' DI FACCIA TA/1**

Rif. SCHEDA

033

Area di riferimento: LUNGOMARE

Individuazione urbana: VIALE MARGHERITA n.c. 23

Foglio catastale: 4 part. 24

Denominazione/tipologia: 2b

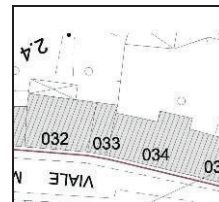

Fronte su viale Margherita



Fronte su viale Margherita



**PROGETTO NORMA DEL LUNGOMARE
DI MARCIANA MARINA
SCHEDA UNITA' DI FACCIA TA/2**

Rif. SCHEDA

033



Fronte su viale Margherita

Grafico con rilievo codici colore (ex 24-25)

FONDO	F6.03.87	BASAM/ZOCC		CORNICI	FN.02.57
ALTRO	Avancorpo scala bianco				



**PROGETTO NORMA DEL LUNGOMARE
DI MARCIANA MARINA
SCHEDA UNITA' DI FACCIA TA/3**

Rif. SCHEDA

033**DESCRIZIONE FRONTE**

☒ Edilizia di antica formazione ☐ Edilizia storica moderna ☐ Edilizia di formazione recente

MATERIALI FACCIA VISTA

☐ laterizio ☐ lapideo ☐ marmoreo ☐ cementizio

☒ intonaco ☐ altro:

TIPO DI FINITURA PITTORICA

☐ Minerale ☒ Tempera ☐ Altro:

GRANA DELLA FINITURA PITTORICA

☒ Liscia ☐ Ruvida ☐ Intermedia ☐ Altro:

VALUTAZIONE DEI COLORI RILEVATI

DF – difforme A – atipico D- deviato C- compatibile

Elementi principali

1	fondo facciata	2	basamento	3	zoccolo	4	cornici	5	decori
	<input type="checkbox"/> DF		<input type="checkbox"/> DF		<input type="checkbox"/> DF		<input type="checkbox"/> DF		<input type="checkbox"/> DF
	<input type="checkbox"/> A		<input type="checkbox"/> A		<input type="checkbox"/> A		<input type="checkbox"/> A		<input type="checkbox"/> A
	<input checked="" type="checkbox"/> D		<input type="checkbox"/> D		<input type="checkbox"/> D		<input type="checkbox"/> D		<input type="checkbox"/> D
	<input type="checkbox"/> C		<input type="checkbox"/> C		<input type="checkbox"/> C		<input type="checkbox"/> C		<input type="checkbox"/> C

Elementi accessori di facciata

6	portone	7	inferriate	8	serramenti	9	persiane	10	Scale esterne
	<input type="checkbox"/> DF		<input type="checkbox"/> DF		<input type="checkbox"/> DF		<input type="checkbox"/> DF		<input type="checkbox"/> DF
	<input type="checkbox"/> A		<input type="checkbox"/> A		<input type="checkbox"/> A		<input type="checkbox"/> A		<input type="checkbox"/> A
	<input type="checkbox"/> D		<input type="checkbox"/> D		<input type="checkbox"/> D		<input type="checkbox"/> D		<input checked="" type="checkbox"/> D
	<input type="checkbox"/> C		<input type="checkbox"/> C		<input type="checkbox"/> C		<input type="checkbox"/> C		<input type="checkbox"/> C

VALUTAZIONE CROMATICA DI SINTESI NEL CONTESTO PAESAGGISTICO

☐ Alterazione molto rilevante ☐ Alterazione rilevante ☒ Alterazione non rilevante

☐ Incongruità materiche ☐ Incongruità lessicali ☐

CARATTERI COSTRUTTIVI

☐ Matrice rustica ☒ Matrice abitativa ☐ Matrice ibrida

STATO DI CONSERVAZIONE DELLE SUPERFICI

☐ Buono ☒ Mediocre ☐ Cattivo ☐ Pessimo

Annotazioni sull'incidenza di altri fenomeni di degrado e/o alterazione

Necessita di manutenzione straordinaria e riordino cromatico



**PROGETTO NORMA DEL LUNGOMARE
DI MARCIANA MARINA
SCHEDA UNITA' DI FACCIATA/4**

Rif. SCHEDA

033

SEZIONE MONITORAGGIO DELL'UNITA' DI FACCIATA

Elaborazione indici

A - Grado di impatto visivo	basso	1	X	medio	2		alto	4	
B - Grado di alterazione	basso	3		medio	2	X	alto	1	
C - Condizioni conservative	buone	1		medie	2	X	cattive	4	
D - Grado di alterazione in ambito cromatico e materico/ paesaggistico	basso	1	X	medio	2		alto	3	

Elaborazione parametri

Priorità (A+C)	bassa (2÷3)	X	media (4÷6)		alta (=8)	
Rilevanza (A x B)	bassa (1÷3)	X	media (4÷6)		alta (8÷12)	
Recuperabilità (C x D)	alta (1÷3)	X	media (4÷6)		bassa (8÷12)	
Compatibilità (B/D)	alta (>2)		media (1÷2)	X	bassa (<1)	

SEGNALAZIONE PRE-PROGETTUALE DI PIANO

Indicazioni cromatiche con sistema comparativo ACC 4041

Colori di progetto norma (sostitutivi/correttivi/adattativi)	Fondi	Cornici	Basam/Zocc	Porte/portoni	Persiane
A Cromatismo	D6	E0	/	DI SERIE	DI SERIE
B Saturazione	20	03			
C Tonalità	60	88			
Simulazione in acquerello <input checked="" type="checkbox"/> si <input type="checkbox"/> no					

Altro:

Avancorpo scale: F2.10.80.

Redattore

G.A.C.- N.C.G. - D.C.

Data rilievo cromatico

giugno 2014



**PROGETTO NORMA DEL LUNGOMARE
DI MARCIANA MARINA
SCHEDA UNITA' DI FACCIA TA/1**

Rif. SCHEDA

034

Area di riferimento: VIALE MARGHERITA - parte 1

Individuazione urbana: VIALE MARGHERITA n.c. 24-25-26

Foglio catastale: 4 part. 20-21

Denominazione/tipologia: 3c

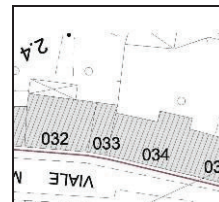

Fronte su viale Margherita



Particolari



**PROGETTO NORMA DEL LUNGOMARE
DI MARCIANA MARINA
SCHEDA UNITA' DI FACCIATA/2**

Rif. SCHEDA

034



Fronte su viale Margherita

Grafico con rilievo codici colore (ex 20-21)

FONDO	F2.06.84	BASAM/ZOCC		CORNICI	
ALTRO	Portale in granito; finestre bianche; avancorpo sporgente con aperture trilobate				

 PROGETTO NORMA DEL LUNGOMARE DI MARCIANA MARINA SCHEDA UNITA' DI FACCIATA/3	Rif. SCHEDA
	034

DESCRIZIONE FRONTE	
<input type="checkbox"/> Edilizia di antica formazione <input checked="" type="checkbox"/> Edilizia storica moderna <input type="checkbox"/> Edilizia di formazione recente	
MATERIALI FACCIA VISTA	
<input type="checkbox"/> laterizio <input type="checkbox"/> lapideo <input type="checkbox"/> marmoreo <input type="checkbox"/> cementizio	
<input checked="" type="checkbox"/> intonaco <input type="checkbox"/> altro:	

TIPO DI FINITURA PITTORICA	
<input type="checkbox"/> Minerale <input checked="" type="checkbox"/> Tempera <input type="checkbox"/> Altro:	

GRANA DELLA FINITURA PITTORICA	
<input checked="" type="checkbox"/> Liscia <input type="checkbox"/> Ruvida <input type="checkbox"/> Intermedia <input type="checkbox"/> Altro:	

VALUTAZIONE DEI COLORI RILEVATI									
DF – difforme A – atipico D- deviato C- compatibile									
Elementi principali									
1	fondo facciata	2	basamento	3	zoccolo	4	cornici	5	decori
	<input type="checkbox"/> DF		<input type="checkbox"/> DF		<input type="checkbox"/> DF		<input type="checkbox"/> DF		<input checked="" type="checkbox"/> DF
	<input type="checkbox"/> A		<input type="checkbox"/> A		<input type="checkbox"/> A		<input type="checkbox"/> A		<input type="checkbox"/> A
	<input checked="" type="checkbox"/> D		<input type="checkbox"/> D		<input type="checkbox"/> D		<input type="checkbox"/> D		<input type="checkbox"/> D
	<input type="checkbox"/> C		<input type="checkbox"/> C		<input type="checkbox"/> C		<input type="checkbox"/> C		<input type="checkbox"/> C

Elementi accessori di facciata									
6	portone	7	inferriate	8	serramenti	9	persiane	10	altro
	<input type="checkbox"/> DF		<input type="checkbox"/> DF		<input type="checkbox"/> DF		<input type="checkbox"/> DF		<input type="checkbox"/> DF
	<input type="checkbox"/> A		<input type="checkbox"/> A		<input type="checkbox"/> A		<input type="checkbox"/> A		<input type="checkbox"/> A
	<input type="checkbox"/> D		<input type="checkbox"/> D		<input type="checkbox"/> D		<input type="checkbox"/> D		<input type="checkbox"/> D
	<input checked="" type="checkbox"/> C		<input type="checkbox"/> C		<input type="checkbox"/> C		<input type="checkbox"/> C		<input type="checkbox"/> C

VALUTAZIONE CROMATICA DI SINTESI NEL CONTESTO PAESAGGISTICO	
<input type="checkbox"/> Alterazione molto rilevante <input checked="" type="checkbox"/> Alterazione rilevante <input type="checkbox"/> Alterazione non rilevante	
<input type="checkbox"/> Incongruità materiche <input type="checkbox"/> Incongruità lessicali <input checked="" type="checkbox"/> Incongruità architettoniche	

CARATTERI COSTRUTTIVI	<input type="checkbox"/> Matrice rustica	<input type="checkbox"/> Matrice abitativa	<input checked="" type="checkbox"/> Matrice ibrida
STATO DI CONSERVAZIONE DELLE SUPERFICI			
<input type="checkbox"/> Buono	<input type="checkbox"/> Mediocre	<input checked="" type="checkbox"/> Cattivo	<input type="checkbox"/> Pessimo

Annotazioni sull'incidenza di altri fenomeni di degrado e/o alterazione
Necessita rifacimento pittorico e riordino degli apparati decorativi con rimozione cavi di rete in facciata.



**PROGETTO NORMA DEL LUNGOMARE
DI MARCIANA MARINA
SCHEDA UNITA' DI FACCIATA/4**

Rif. SCHEDA

034

SEZIONE MONITORAGGIO DELL'UNITA' DI FACCIATA

Elaborazione indici

A - Grado di impatto visivo	basso	1		medio	2		alto	4	X
B - Grado di alterazione	basso	3		medio	2	X	alto	1	
C - Condizioni conservative	buone	1		medie	2		cattive	4	X
D - Grado di alterazione in ambito cromatico e materico/ paesaggistico	basso	1		medio	2		alto	3	X

Elaborazione parametri

Priorità (A+C)	bassa (2÷3)		media (4÷6)		alta (=8)	X
Rilevanza (A x B)	bassa (1÷3)		media (4÷6)		alta (8÷12)	X
Recuperabilità (C x D)	alta (1÷3)		media (4÷6)		bassa (8÷12)	X
Compatibilità (B/D)	alta (>2)		media (1÷2)		bassa (<1)	X

SEGNALAZIONE PRE-PROGETTUALE DI PIANO

Indicazioni cromatiche con sistema comparativo ACC 4041

Colori di progetto norma (sostitutivi/correttivi/adattativi)	Fondi	Cornici	Basam/Zocc	Porte/portoni	Persiane
A Cromatismo	F6	E0	E0	DI SERIE	DI SERIE
B Saturazione	15	05	05		
C Tonalità	85	75	75		
Simulazione in acquerello <input checked="" type="checkbox"/> si <input type="checkbox"/> no					

Altro:

Corpo elevato ed interno portici: E0.15.75.

Redattore

G.A.C. - N.C.G. - D.C.

Data rilievo cromatico

giugno 2014

 PROGETTO NORMA DEL LUNGOMARE DI MARCIANA MARINA SCHEDA UNITA' DI FACCIATA/1	Rif. SCHEDA
	035

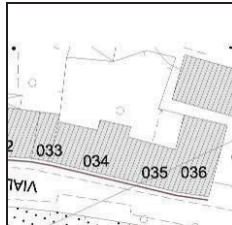
Area di riferimento: VIALE MARGHERITA - parte 1	
Individuazione urbana: VIALE MARGHERITA n.c. 27-28	
Foglio catastale: 4 part. 18-19	
Denominazione/tipologia: 2b	



Fronte su viale Margherita



Particolare avancorpo scale



**PROGETTO NORMA DEL LUNGOMARE
DI MARCIANA MARINA
SCHEDA UNITA' DI FACCIATA/2**

Rif. SCHEDA

035

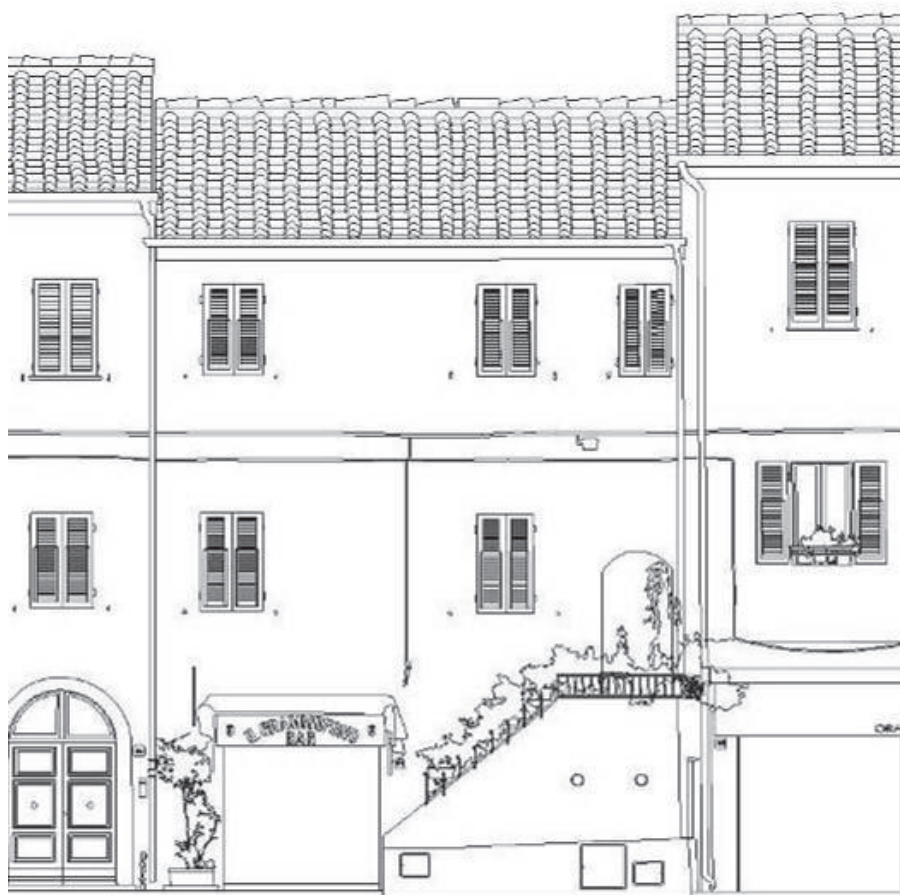

Fronte su viale Margherita

Grafico con rilievo codici colore (ex 16-17-18-19)

FONDO	E1.14.74	BASAM/ZOCC	FN.02.67	CORNICI	ON.00.90
ALTRO	Avancorpo scale: FN.02.67				



**PROGETTO NORMA DEL LUNGOMARE
DI MARCIANA MARINA
SCHEDA UNITA' DI FACCIATA/3**

Rif. SCHEDA

035**DESCRIZIONE FRONTE**

☒ Edilizia di antica formazione ☐ Edilizia storica moderna ☐ Edilizia di formazione recente

MATERIALI FACCIA VISTA

☐ laterizio ☐ lapideo ☐ marmoreo ☐ cementizio

☒ intonaco ☐ altro:

TIPO DI FINITURA PITTORICA

☐ Minerale ☒ Tempera ☐ Altro:

GRANA DELLA FINITURA PITTORICA

☒ Liscia ☐ Ruvida ☐ Intermedia ☐ Altro:

VALUTAZIONE DEI COLORI RILEVATI

DF – difforme A – atipico D- deviato C- compatibile

Elementi principali

1	fondo facciata	2	basamento	3	zoccolo	4	cornici	5	decori
	<input checked="" type="checkbox"/> DF		<input checked="" type="checkbox"/> DF		<input type="checkbox"/> DF		<input type="checkbox"/> DF		<input type="checkbox"/> DF
	<input type="checkbox"/> A		<input type="checkbox"/> A		<input type="checkbox"/> A		<input type="checkbox"/> A		<input type="checkbox"/> A
	<input type="checkbox"/> D		<input type="checkbox"/> D		<input type="checkbox"/> D		<input type="checkbox"/> D		<input type="checkbox"/> D
	<input type="checkbox"/> C		<input type="checkbox"/> C		<input type="checkbox"/> C		<input type="checkbox"/> C		<input type="checkbox"/> C

Elementi accessori di facciata

6	portone	7	inferriate	8	serramenti	9	persiane	10	sottogronda
	<input type="checkbox"/> DF		<input type="checkbox"/> DF		<input type="checkbox"/> DF		<input type="checkbox"/> DF		<input checked="" type="checkbox"/> DF
	<input type="checkbox"/> A		<input type="checkbox"/> A		<input type="checkbox"/> A		<input type="checkbox"/> A		<input type="checkbox"/> A
	<input type="checkbox"/> D		<input type="checkbox"/> D		<input type="checkbox"/> D		<input type="checkbox"/> D		<input type="checkbox"/> D
	<input type="checkbox"/> C		<input type="checkbox"/> C		<input type="checkbox"/> C		<input type="checkbox"/> C		<input type="checkbox"/> C

VALUTAZIONE CROMATICA DI SINTESI NEL CONTESTO PAESAGGISTICO

☒ Alterazione molto rilevante ☐ Alterazione rilevante ☐ Alterazione non rilevante

☐ Incongruità materiche ☒ Incongruità lessicali ☐

CARATTERI COSTRUTTIVI ☐ Matrice rustica ☐ Matrice abitativa ☒ Matrice ibrida

STATO DI CONSERVAZIONE DELLE SUPERFICI

☐ Buono ☐ Mediocre ☐ Cattivo ☒ Pessimo

Annotazioni sull'incidenza di altri fenomeni di degrado e/o alterazione

Necessita di intervento di rifacimento della facciata con rifacimento cromatico e rimozione cavi di rete in facciata.



**PROGETTO NORMA DEL LUNGOMARE
DI MARCIANA MARINA
SCHEDA UNITA' DI FACCIATA/4**

Rif. SCHEDA

035

SEZIONE MONITORAGGIO DELL'UNITA' DI FACCIATA

Elaborazione indici

A - Grado di impatto visivo	basso	1		medio	2		alto	4	X
B - Grado di alterazione	basso	3		medio	2		alto	1	X
C - Condizioni conservative	buone	1		medie	2		cattive	4	X
D - Grado di alterazione in ambito cromatico e materico/ paesaggistico	basso	1		medio	2		alto	3	X

Elaborazione parametri

Priorità (A+C)	bassa (2÷3)		media (4÷6)		alta (=8)	X
Rilevanza (A x B)	bassa (1÷3)		media (4÷6)	X	alta (8÷12)	
Recuperabilità (C x D)	alta (1÷3)		media (4÷6)		bassa (8÷12)	X
Compatibilità (B/D)	alta (>2)		media (1÷2)		bassa (<1)	X

SEGNALAZIONE PRE-PROGETTUALE DI PIANO

Indicazioni cromatiche con sistema comparativo ACC 4041

Colori di progetto norma (sostitutivi/correttivi/adattativi)	Fondi	Cornici	Basam/Zocc	Porte/portoni	Persiane
A Cromatismo	E0	F2	/	DI SERIE	DI SERIE
B Saturazione	40	05			
C Tonalità	60	85			
Simulazione in acquerello <input checked="" type="checkbox"/> si <input type="checkbox"/> no					

Altro:

Avancorpo scale: E8.15.75.

Redattore

G.A.C. - N.C.G. - D.C.

Data rilievo cromatico

giugno 2014

 PROGETTO NORMA DEL LUNGOMARE DI MARCIANA MARINA SCHEDA UNITA' DI FACCIA/1	Rif. SCHEDA
	036

Area di riferimento: LUNGOMARE	
Individuazione urbana: VIALE MARGHERITA n.c. 27-28	
Foglio catastale: 4 part. 16-17	
Denominazione/tipologia: 4d + edificio giustapposto in Via del Sette 2a	



Fronte su viale Margherita ang. fronte su Via del Sette (b)

	
Fronte su viale Margherita	Edificio giustapposto in Via del Sette (2a)



**PROGETTO NORMA DEL LUNGOMARE
DI MARCIANA MARINA
SCHEDA UNITA' DI FACCIATA/2**

Rif. SCHEDA

036



Fronte su viale Margherita

Grafico con rilievo codici colore

FONDO	F0.17.80 G4.04.88 (b)	BASAM/ZOCC	F2.10.70 FN.02.57 (b)	CORNICI	
ALTRO					

 PROGETTO NORMA DEL LUNGOMARE DI MARCIANA MARINA SCHEDA UNITA' DI FACCIATA/3	Rif. SCHEDA
	036

DESCRIZIONE FRONTE			
<input type="checkbox"/> Edilizia di antica formazione <input checked="" type="checkbox"/> Edilizia storica moderna <input type="checkbox"/> Edilizia di formazione recente			
MATERIALI FACCIA VISTA			
<input type="checkbox"/> laterizio	<input type="checkbox"/> lapideo	<input type="checkbox"/> marmoreo	<input type="checkbox"/> cementizio
<input checked="" type="checkbox"/> intonaco <input type="checkbox"/> altro:			

TIPO DI FINITURA PITTORICA		
<input type="checkbox"/> Minerale	<input checked="" type="checkbox"/> Tempera	<input type="checkbox"/> Altro:

GRANA DELLA FINITURA PITTORICA			
<input checked="" type="checkbox"/> Liscia	<input type="checkbox"/> Ruvida	<input type="checkbox"/> Intermedia	<input type="checkbox"/> Altro:

VALUTAZIONE DEI COLORI RILEVATI									
DF – difforme A – atipico D- deviato C- compatibile									
Elementi principali									
1	fondo facciata	2	basamento	3	zoccolo	4	cornici	5	decori
	<input type="checkbox"/> DF		<input checked="" type="checkbox"/> DF		<input type="checkbox"/> DF		<input type="checkbox"/> DF		<input checked="" type="checkbox"/> DF
	<input type="checkbox"/> A		<input type="checkbox"/> A		<input type="checkbox"/> A		<input type="checkbox"/> A		<input type="checkbox"/> A
	<input checked="" type="checkbox"/> D		<input type="checkbox"/> D		<input type="checkbox"/> D		<input type="checkbox"/> D		<input type="checkbox"/> D
	<input type="checkbox"/> C		<input type="checkbox"/> C		<input type="checkbox"/> C		<input type="checkbox"/> C		<input type="checkbox"/> C

Elementi accessori di facciata									
6	portone	7	inferriate	8	serramenti	9	persiane	10	Elementi di arredo
	<input type="checkbox"/> DF		<input type="checkbox"/> DF		<input type="checkbox"/> DF		<input type="checkbox"/> DF		<input checked="" type="checkbox"/> DF
	<input type="checkbox"/> A		<input type="checkbox"/> A		<input type="checkbox"/> A		<input type="checkbox"/> A		<input type="checkbox"/> A
	<input type="checkbox"/> D		<input type="checkbox"/> D		<input type="checkbox"/> D		<input type="checkbox"/> D		<input type="checkbox"/> D
	<input checked="" type="checkbox"/> C		<input type="checkbox"/> C		<input type="checkbox"/> C		<input type="checkbox"/> C		<input type="checkbox"/> C

VALUTAZIONE CROMATICA DI SINTESI NEL CONTESTO PAESAGGISTICO		
<input type="checkbox"/> Alterazione molto rilevante	<input checked="" type="checkbox"/> Alterazione rilevante	<input type="checkbox"/> Alterazione non rilevante
<input type="checkbox"/> Incongruità materiche	<input checked="" type="checkbox"/> Incongruità lessicali	<input type="checkbox"/>

CARATTERI COSTRUTTIVI	<input type="checkbox"/> Matrice rustica	<input checked="" type="checkbox"/> Matrice abitativa	<input type="checkbox"/> Matrice ibrida
STATO DI CONSERVAZIONE DELLE SUPERFICI			
<input type="checkbox"/> Buono	<input type="checkbox"/> Mediocre	<input checked="" type="checkbox"/> Cattivo	<input type="checkbox"/> Pessimo

Annotazioni sull'incidenza di altri fenomeni di degrado e/o alterazione
Necessita di rifacimento della facciata con eliminazione delle parti incongrue, insegne invasive a bandiera e con rimozione dei cavi di rete in facciata.



**PROGETTO NORMA DEL LUNGOMARE
DI MARCIANA MARINA
SCHEMA UNITA' DI FACCIA/4**

Rif. SCHEMA

036

SEZIONE MONITORAGGIO DELL'UNITA' DI FACCIA

Elaborazione indici

A - Grado di impatto visivo	basso	1		medio	2		alto	4	X
B - Grado di alterazione	basso	3		medio	2	X	alto	1	
C - Condizioni conservative	buone	1		medie	2		cattive	4	X
D - Grado di alterazione in ambito cromatico e materico/ paesaggistico	basso	1		medio	2		alto	3	X

Elaborazione parametri

Priorità (A+C)	bassa (2÷3)		media (4÷6)		alta (=8)	X
Rilevanza (A x B)	bassa (1÷3)		media (4÷6)		alta (8÷12)	X
Recuperabilità (C x D)	alta (1÷3)		media (4÷6)		bassa (8÷12)	X
Compatibilità (B/D)	alta (>2)		media (1÷2)		bassa (<1)	X

SEGNALAZIONE PRE-PROGETTUALE DI PIANO

Indicazioni cromatiche con sistema comparativo ACC 4041

Colori di progetto norma (sostitutivi/correttivi/adattativi)	Fondi	Cornici	Basam/Zocc	Porte/portoni	Persiane
A Cromatismo	F2	/	E8	DI SERIE	DI SERIE
B Saturazione	20		15		
C Tonalità	80		75		
Simulazione in acquerello <input checked="" type="checkbox"/> si <input type="checkbox"/> no					

Altro:

Edificio giustapposto in Via del Sette: F2.15.85; Fronte (b): E8.15.75.

Redattore

G.A.C. - N.C.G. - D.C.

Data rilievo cromatico

giugno 2014



**PROGETTO NORMA DEL LUNGOMARE
DI MARCIANA MARINA
SCHEDA UNITA' DI FACCIA TA/1**

Rif. SCHEDA

037

Area di riferimento: VIALE MARGHERITA - parte 1	
Individuazione urbana: VIA DEL SETTE snc e n.c. 4	
Foglio catastale: 4 part. 5	
Denominazione/tipologia: 3b	



Fronte su viale Margherita



Fronte su via del Sette

Fronte su via del Sette



**PROGETTO NORMA DEL LUNGOMARE
DI MARCIANA MARINA
SCHEDA UNITA' DI FACCIA/2**

Rif. SCHEDA

037

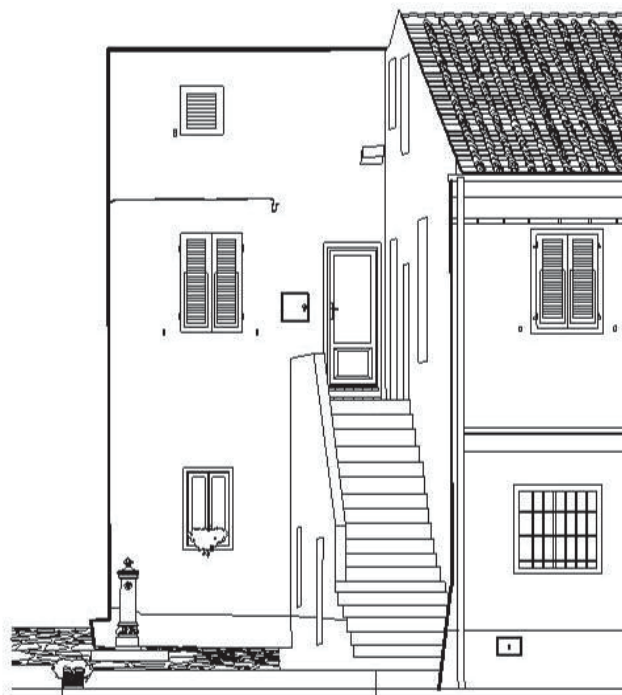

Fronte su viale Margherita

Grafico con rilievo codici colore

FONDO	F2.20.80	BASAM/ZOCC	FN.02.57	CORNICI	F6.15.85
ALTRO	Avancorpo scale				

**PROGETTO NORMA DEL LUNGOMARE
DI MARCIANA MARINA
SCHEDA UNITA' DI FACCIATA/3**

Rif. SCHEDA

037**DESCRIZIONE FRONTE**
☐ Edilizia di antica formazione ☒ Edilizia storica moderna ☐ Edilizia di formazione recente
MATERIALI FACCIA VISTA
☐ laterizio ☐ lapideo ☐ marmoreo ☐ cementizio

☒ intonaco ☐ altro:
TIPO DI FINITURA PITTORICA
☐ Minerale ☒ Tempera ☐ Altro:
GRANA DELLA FINITURA PITTORICA
☒ Liscia ☐ Ruvida ☐ Intermedia ☐ Altro:
VALUTAZIONE DEI COLORI RILEVATI

DF – difforme A – atipico D- deviato C- compatibile

Elementi principali

1	fondo facciata	2	basamento	3	zoccolo	4	cornici	5	decori
	<input type="checkbox"/> DF		<input type="checkbox"/> DF		<input type="checkbox"/> DF		<input checked="" type="checkbox"/> DF		<input type="checkbox"/> DF
	<input type="checkbox"/> A		<input type="checkbox"/> A		<input type="checkbox"/> A		<input type="checkbox"/> A		<input type="checkbox"/> A
	<input checked="" type="checkbox"/> D		<input type="checkbox"/> D		<input type="checkbox"/> D		<input type="checkbox"/> D		<input type="checkbox"/> D
	<input type="checkbox"/> C		<input type="checkbox"/> C		<input type="checkbox"/> C		<input type="checkbox"/> C		<input type="checkbox"/> C

Elementi accessori di facciata

6	portone	7	inferriate	8	serramenti	9	persiane	10	Scale esterne
	<input type="checkbox"/> DF		<input type="checkbox"/> DF		<input type="checkbox"/> DF		<input type="checkbox"/> DF		<input type="checkbox"/> DF
	<input type="checkbox"/> A		<input type="checkbox"/> A		<input type="checkbox"/> A		<input type="checkbox"/> A		<input type="checkbox"/> A
	<input type="checkbox"/> D		<input type="checkbox"/> D		<input type="checkbox"/> D		<input type="checkbox"/> D		<input checked="" type="checkbox"/> D
	<input type="checkbox"/> C		<input type="checkbox"/> C		<input type="checkbox"/> C		<input type="checkbox"/> C		<input type="checkbox"/> C

VALUTAZIONE CROMATICA DI SINTESI NEL CONTESTO PAESAGGISTICO
☐ Alterazione molto rilevante ☐ Alterazione rilevante ☒ Alterazione non rilevante

☐ Incongruità materiche ☒ Incongruità lessicali ☐
CARATTERI COSTRUTTIVI
☐ Matrice rustica ☒ Matrice abitativa ☐ Matrice ibrida
STATO DI CONSERVAZIONE DELLE SUPERFICI
☐ Buono ☐ Mediocre ☒ Cattivo ☐ Pessimo
Annotazioni sull'incidenza di altri fenomeni di degrado e/o alterazione

Necessita di manutenzione straordinaria con riordino cromatico e rimozione di cavi di rete in facciata.



**PROGETTO NORMA DEL LUNGOMARE
DI MARCIANA MARINA
SCHEMA UNITA' DI FACCIA/4**

Rif. SCHEMA

037

SEZIONE MONITORAGGIO DELL'UNITA' DI FACCIA

Elaborazione indici

A - Grado di impatto visivo	basso	1	X	medio	2		alto	4	
B - Grado di alterazione	basso	3		medio	2	X	alto	1	
C - Condizioni conservative	buone	1		medie	2		cattive	4	X
D - Grado di alterazione in ambito cromatico e materico/ paesaggistico	basso	1		medio	2	X	alto	3	

Elaborazione parametri

Priorità (A+C)	bassa (2÷3)		media (4÷6)	X	alta (=8)	
Rilevanza (A x B)	bassa (1÷3)	X	media (4÷6)		alta (8÷12)	
Recuperabilità (C x D)	alta (1÷3)		media (4÷6)		bassa (8÷12)	X
Compatibilità (B/D)	alta (>2)		media (1÷2)	X	bassa (<1)	

SEGNALAZIONE PRE-PROGETTUALE DI PIANO

Indicazioni cromatiche con sistema comparativo ACC 4041

Colori di progetto norma (sostitutivi/correttivi/adattativi)	Fondi	Cornici	Basam/Zocc	Porte/portoni	Persiane
A Cromatismo	F2	F2	F2	DI SERIE	DI SERIE
B Saturazione	11	06	10		
C Tonalità	80	84	60		
Simulazione in acquerello <input checked="" type="checkbox"/> si <input type="checkbox"/> no					

Altro:

Avancorpo scale: F2.10.70.

Redattore

G.A.C.- N.C.G. - D.C.

Data rilievo cromatico

giugno 2014

 PROGETTO NORMA DEL LUNGOMARE DI MARCIANA MARINA SCHEDA UNITA' DI FACCIA/1	Rif. SCHEDA
	038

Area di riferimento: VIALE MARGHERITA - parte 1	
Individuazione urbana: VIALE MARGHERITA n.c. 34 ang. VIA DEL SETTE n.c. 2	
Foglio catastale: 4 part. 4-6	
Denominazione/tipologia: 2b	



Fronte viale Margherita angolo fronte laterale su via del Sette (a)

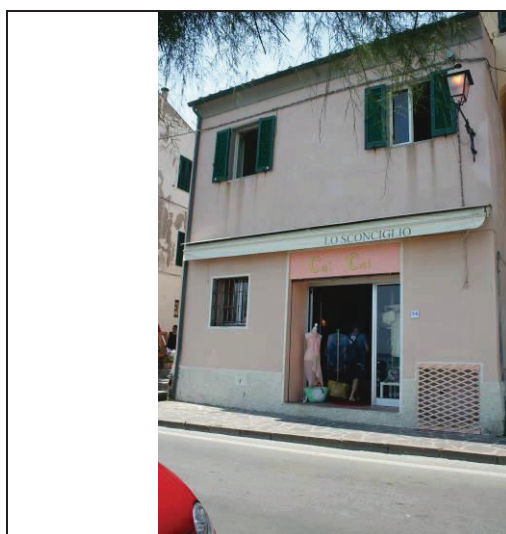

Fronte su viale Margherita



Fronte laterale (b)



**PROGETTO NORMA DEL LUNGOMARE
DI MARCIANA MARINA
SCHEDA UNITA' DI FACCIATA/2**

Rif. SCHEDA

038



Fronte su viale Margherita

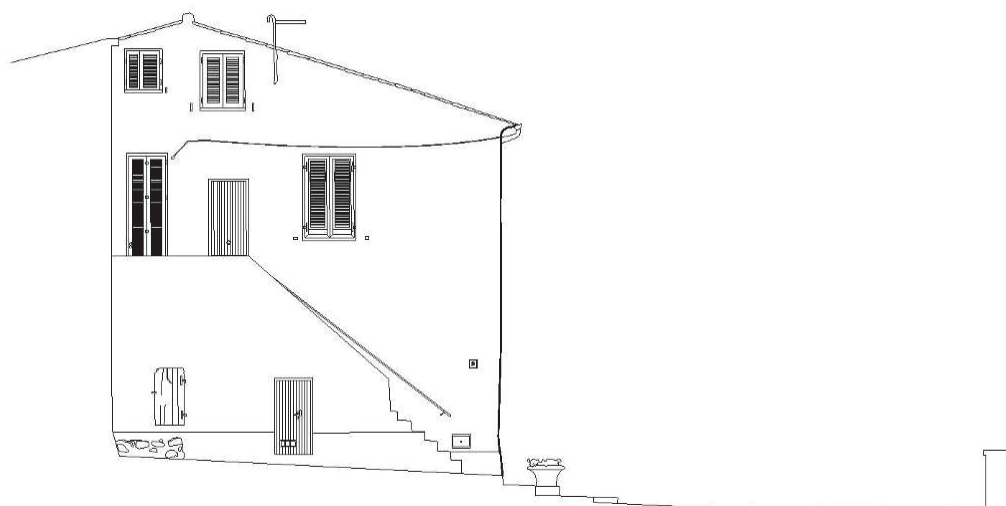

Fronte laterale (a)

Grafico con rilievo codici colore (ex 1-2)

FONDO	D2.10.80 F2.20.80 (a/b)	BASAM/ZOCC	FN.02.77	CORNICI	G0.10.50
ALTRO	Avancorpo scale				

 PROGETTO NORMA DEL LUNGOMARE DI MARCIANA MARINA SCHEDA UNITA' DI FACCIATA/3	Rif. SCHEDA
	038

DESCRIZIONE FRONTE			
<input checked="" type="checkbox"/> Edilizia di antica formazione <input type="checkbox"/> Edilizia storica moderna <input type="checkbox"/> Edilizia di formazione recente			
MATERIALI FACCIA VISTA			
<input type="checkbox"/> laterizio	<input type="checkbox"/> lapideo	<input type="checkbox"/> marmoreo	<input type="checkbox"/> cementizio
<input checked="" type="checkbox"/> intonaco <input type="checkbox"/> altro:			

TIPO DI FINITURA PITTORICA		
<input type="checkbox"/> Minerale	<input checked="" type="checkbox"/> Tempera	<input type="checkbox"/> Altro:

GRANA DELLA FINITURA PITTORICA			
<input checked="" type="checkbox"/> Liscia	<input type="checkbox"/> Ruvida	<input type="checkbox"/> Intermedia	<input type="checkbox"/> Altro:

VALUTAZIONE DEI COLORI RILEVATI									
DF – difforme A – atipico D- deviato C- compatibile									
Elementi principali									
1	fondo facciata	2	basamento	3	zoccolo	4	cornici	5	decori
	<input type="checkbox"/> DF		<input type="checkbox"/> DF		<input type="checkbox"/> DF		<input type="checkbox"/> DF		<input type="checkbox"/> DF
	<input type="checkbox"/> A		<input type="checkbox"/> A		<input type="checkbox"/> A		<input type="checkbox"/> A		<input type="checkbox"/> A
	<input checked="" type="checkbox"/> D		<input type="checkbox"/> D		<input type="checkbox"/> D		<input type="checkbox"/> D		<input type="checkbox"/> D
	<input type="checkbox"/> C		<input type="checkbox"/> C		<input type="checkbox"/> C		<input type="checkbox"/> C		<input type="checkbox"/> C

Elementi accessori di facciata									
6	portone	7	inferriate	8	serramenti	9	persiane	10	Elementi di corredo
	<input type="checkbox"/> DF		<input type="checkbox"/> DF		<input type="checkbox"/> DF		<input type="checkbox"/> DF		<input checked="" type="checkbox"/> DF
	<input type="checkbox"/> A		<input type="checkbox"/> A		<input type="checkbox"/> A		<input type="checkbox"/> A		<input type="checkbox"/> A
	<input type="checkbox"/> D		<input type="checkbox"/> D		<input type="checkbox"/> D		<input type="checkbox"/> D		<input type="checkbox"/> D
	<input type="checkbox"/> C		<input type="checkbox"/> C		<input type="checkbox"/> C		<input type="checkbox"/> C		<input type="checkbox"/> C

VALUTAZIONE CROMATICA DI SINTESI NEL CONTESTO PAESAGGISTICO		
<input type="checkbox"/> Alterazione molto rilevante	<input checked="" type="checkbox"/> Alterazione rilevante	<input type="checkbox"/> Alterazione non rilevante
<input type="checkbox"/> Incongruità materiche	<input checked="" type="checkbox"/> Incongruità lessicali	<input type="checkbox"/>

CARATTERI COSTRUTTIVI	<input type="checkbox"/> Matrice rustica	<input type="checkbox"/> Matrice abitativa	<input checked="" type="checkbox"/> Matrice ibrida
STATO DI CONSERVAZIONE DELLE SUPERFICI			
<input type="checkbox"/> Buono	<input checked="" type="checkbox"/> Mediocre	<input type="checkbox"/> Cattivo	<input type="checkbox"/> Pessimo

Annotazioni sull'incidenza di altri fenomeni di degrado e/o alterazione
Necessità di manutenzione straordinaria con rimozione di cavi di rete in facciata.



**PROGETTO NORMA DEL LUNGOMARE
DI MARCIANA MARINA
SCHEDA UNITA' DI FACCIATA/4**

Rif. SCHEDA

038

SEZIONE MONITORAGGIO DELL'UNITA' DI FACCIATA

Elaborazione indici

A - Grado di impatto visivo	basso	1		medio	2	X	alto	4	
B - Grado di alterazione	basso	3		medio	2	X	alto	1	
C - Condizioni conservative	buone	1		medie	2	X	cattive	4	
D - Grado di alterazione in ambito cromatico e materico/ paesaggistico	basso	1		medio	2	X	alto	3	

Elaborazione parametri

Priorità (A+C)	bassa (2÷3)		media (4÷6)	X	alta (=8)	
Rilevanza (A x B)	bassa (1÷3)		media (4÷6)	X	alta (8÷12)	
Recuperabilità (C x D)	alta (1÷3)		media (4÷6)	X	bassa (8÷12)	
Compatibilità (B/D)	alta (>2)		media (1÷2)	X	bassa (<1)	

SEGNALAZIONE PRE-PROGETTUALE DI PIANO

Indicazioni cromatiche con sistema comparativo ACC 4041

Colori di progetto norma (sostitutivi/correttivi/adattativi)	Fondi	Cornici	Basam/Zocc	Porte/portoni	Persiane
A Cromatismo	C8	F0	F0	DI SERIE	DI SERIE
B Saturazione	25	15	15		
C Tonalità	55	75	75		
Simulazione in acquerello <input checked="" type="checkbox"/> si <input type="checkbox"/> no					

Altro:

Avancorpo scale: F2.10.70.

Redattore

G.A.C. - N.C.G. - D.C.

Data rilievo cromatico

giugno 2014

 PROGETTO NORMA DEL LUNGOMARE DI MARCIANA MARINA SCHEDA UNITA' DI FACCIA/1	Rif. SCHEDA
	039

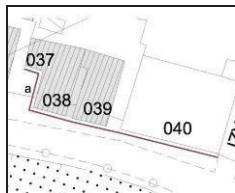
Area di riferimento: VIALE MARGHERITA - parte 1	
Individuazione urbana: VIALE MARGHERITA n.c. 36	
Foglio catastale: 4 part. 1	
Denominazione/tipologia: 2a	

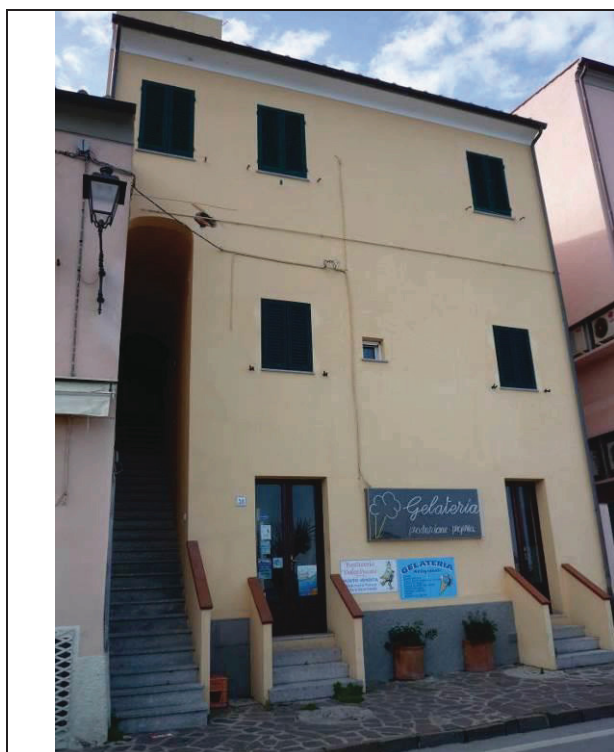

Fronte su viale Margherita



Particolare scala



Fronte laterale (b)



**PROGETTO NORMA DEL LUNGOMARE
DI MARCIANA MARINA
SCHEDA UNITA' DI FACCIAA/2**

Rif. SCHEDA

039

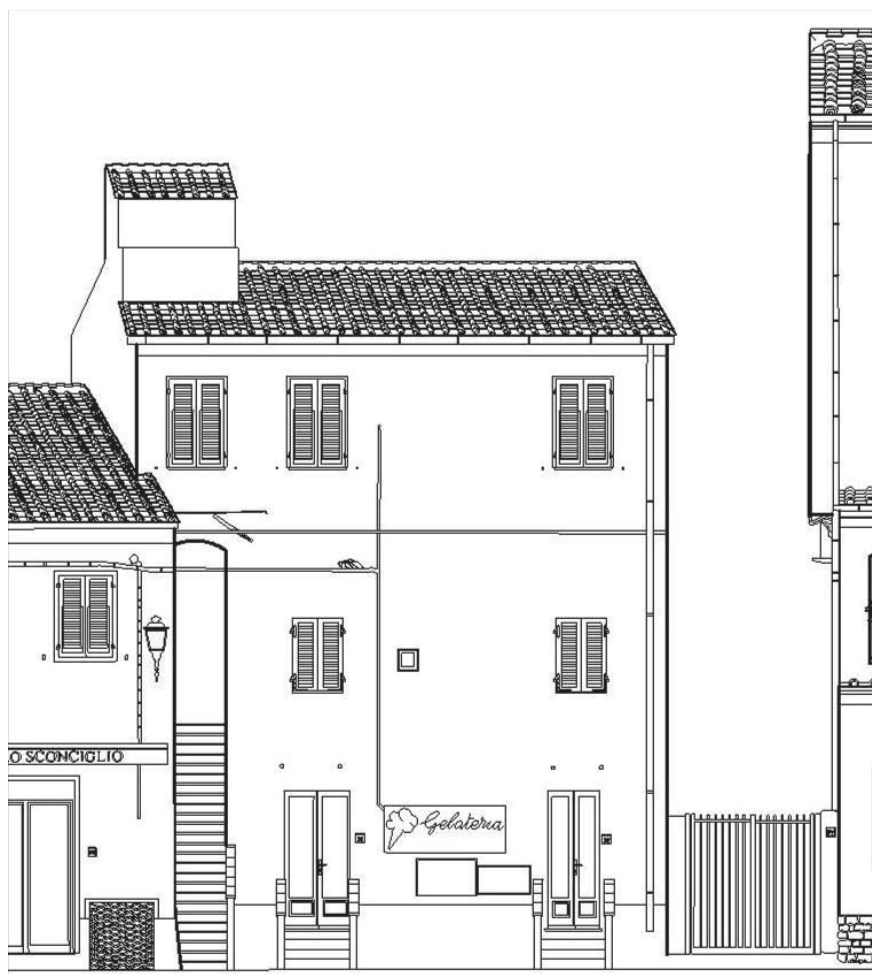

Fronte su viale Margherita

Grafico con rilievo codici colore (ex 4-6)

FONDO	F5.20.80	BASAM/ZOCC	ON.00.58	CORNICI	
ALTRO	Scale interne con volta a botte				

**PROGETTO NORMA DEL LUNGOMARE
DI MARCIANA MARINA
SCHEDA UNITA' DI FACCIATA/3**

Rif. SCHEDA

039**DESCRIZIONE FRONTE**
☒ Edilizia di antica formazione ☐ Edilizia storica moderna ☐ Edilizia di formazione recente
MATERIALI FACCIA VISTA
☐ laterizio ☐ lapideo ☐ marmoreo ☐ cementizio

☐ intonaco ☐ altro:
TIPO DI FINITURA PITTORICA
☐ Minerale ☒ Tempera ☐ Altro:
GRANA DELLA FINITURA PITTORICA
☒ Liscia ☐ Ruvida ☐ Intermedia ☐ Altro:
VALUTAZIONE DEI COLORI RILEVATI

DF – difforme A – atipico D- deviato C- compatibile

Elementi principali

1	fondo facciata	2	basamento	3	zoccolo	4	cornici	5	decori
	<input type="checkbox"/> DF		<input type="checkbox"/> DF		<input type="checkbox"/> DF		<input type="checkbox"/> DF		<input type="checkbox"/> DF
	<input type="checkbox"/> A		<input type="checkbox"/> A		<input type="checkbox"/> A		<input type="checkbox"/> A		<input type="checkbox"/> A
	<input type="checkbox"/> D		<input type="checkbox"/> D		<input checked="" type="checkbox"/> D		<input type="checkbox"/> D		<input type="checkbox"/> D
	<input checked="" type="checkbox"/> C		<input type="checkbox"/> C		<input type="checkbox"/> C		<input type="checkbox"/> C		<input type="checkbox"/> C

Elementi accessori di facciata

6	portone	7	inferriate	8	serramenti	9	persiane	10	sottogronda
	<input type="checkbox"/> DF		<input type="checkbox"/> DF		<input type="checkbox"/> DF		<input type="checkbox"/> DF		<input type="checkbox"/> DF
	<input type="checkbox"/> A		<input type="checkbox"/> A		<input type="checkbox"/> A		<input type="checkbox"/> A		<input type="checkbox"/> A
	<input type="checkbox"/> D		<input type="checkbox"/> D		<input type="checkbox"/> D		<input type="checkbox"/> D		<input checked="" type="checkbox"/> D
	<input type="checkbox"/> C		<input type="checkbox"/> C		<input type="checkbox"/> C		<input type="checkbox"/> C		<input type="checkbox"/> C

VALUTAZIONE CROMATICA DI SINTESI NEL CONTESTO PAESAGGISTICO
☐ Alterazione molto rilevante ☐ Alterazione rilevante ☒ Alterazione non rilevante

☐ Incongruità materiche ☒ Incongruità lessicali ☐
CARATTERI COSTRUTTIVI
☐ Matrice rustica ☒ Matrice abitativa ☐ Matrice ibrida
STATO DI CONSERVAZIONE DELLE SUPERFICI
☒ Buono ☐ Mediocre ☐ Cattivo ☐ Pessimo
Annotazioni sull'incidenza di altri fenomeni di degrado e/o alterazione

Necessita di manutenzione straordinaria, con rimozione di cavi di facciata; insegna gelateria invasiva.



**PROGETTO NORMA DEL LUNGOMARE
DI MARCIANA MARINA
SCHEDA UNITA' DI FACCIATA/4**

Rif. SCHEDA

039

SEZIONE MONITORAGGIO DELL'UNITA' DI FACCIATA

Elaborazione indici

A - Grado di impatto visivo	basso	1		medio	2		alto	4	X
B - Grado di alterazione	basso	3		medio	2	X	alto	1	
C - Condizioni conservative	buone	1	X	medie	2		cattive	4	
D - Grado di alterazione in ambito cromatico e materico/ paesaggistico	basso	1		medio	2	X	alto	3	

Elaborazione parametri

Priorità (A+C)	bassa (2÷3)		media (4÷6)	X	alta (=8)	
Rilevanza (A x B)	bassa (1÷3)		media (4÷6)		alta (8÷12)	X
Recuperabilità (C x D)	alta (1÷3)	X	media (4÷6)		bassa (8÷12)	
Compatibilità (B/D)	alta (>2)		media (1÷2)	X	bassa (<1)	

SEGNALAZIONE PRE-PROGETTUALE DI PIANO

Indicazioni cromatiche con sistema comparativo ACC 4041

Colori di progetto norma (sostitutivi/correttivi/adattativi)	Fondi	Cornici	Basam/Zocc	Porte/portoni	Persiane
A Cromatismo	G9	FN	FN	DI SERIE	DI SERIE
B Saturazione	13	02	02		
C Tonalità	83	88	57		
Simulazione in acquerello <input checked="" type="checkbox"/> si <input type="checkbox"/> no					

Altro:

Scale interne con volta a botte: E8.35.75.

Redattore

G.A.C. - N.C.G. - D.C.

Data rilievo cromatico

giugno 2014



**PROGETTO NORMA DEL LUNGOMARE
DI MARCIANA MARINA
SCHEDA UNITA' DI FACCIA/1**

Rif. SCHEDA

040

Area di riferimento: VIALE MARGHERITA - parte 1	
Individuazione urbana: VIALE MARGHERITA n.c.38 ang.via Oliviero Murzi	
Foglio catastale: part. 1080	
Denominazione/tipologia: 8b	

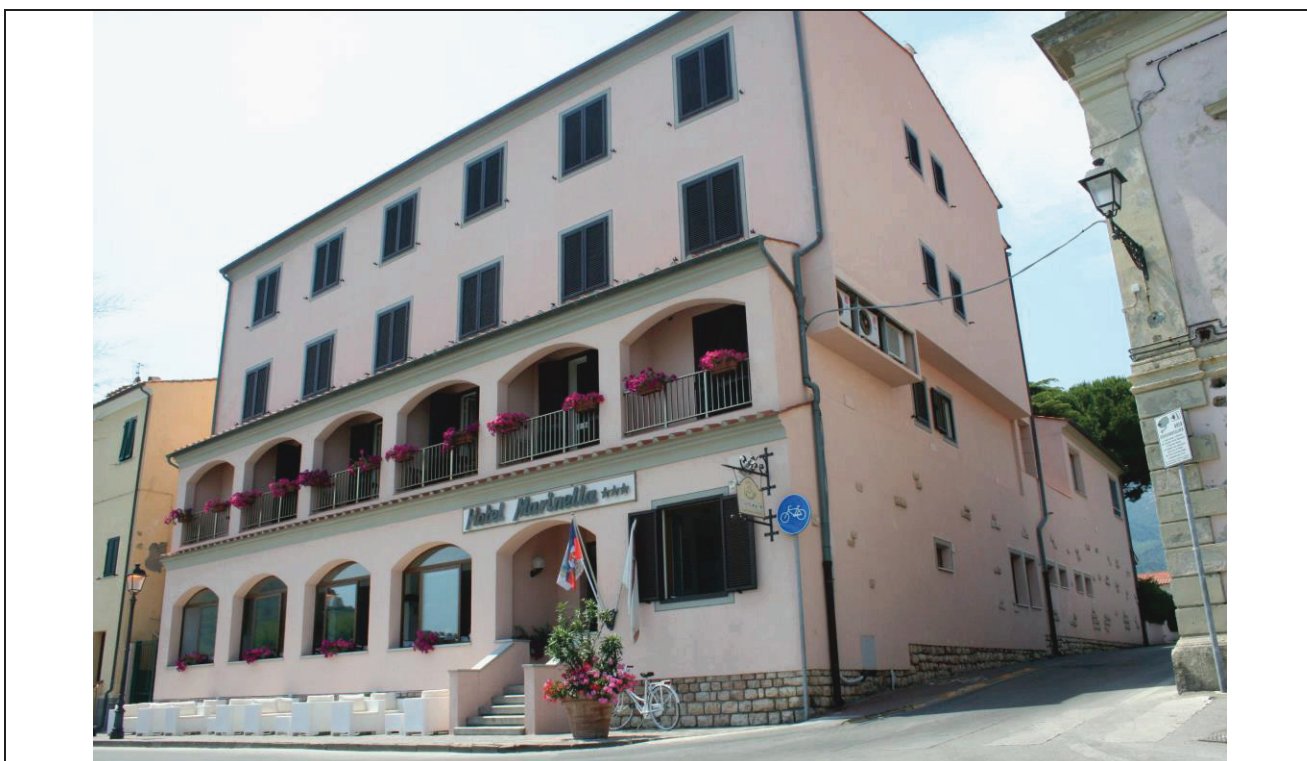

Fronte su viale Margherita angolo via Murzi (b)



Fronte su viale Margherita-ingresso

Fronte laterale (a)



**PROGETTO NORMA DEL LUNGOMARE
DI MARCIANA MARINA
SCHEDA UNITA' DI FACCIATA/2**

Rif. SCHEDA

040

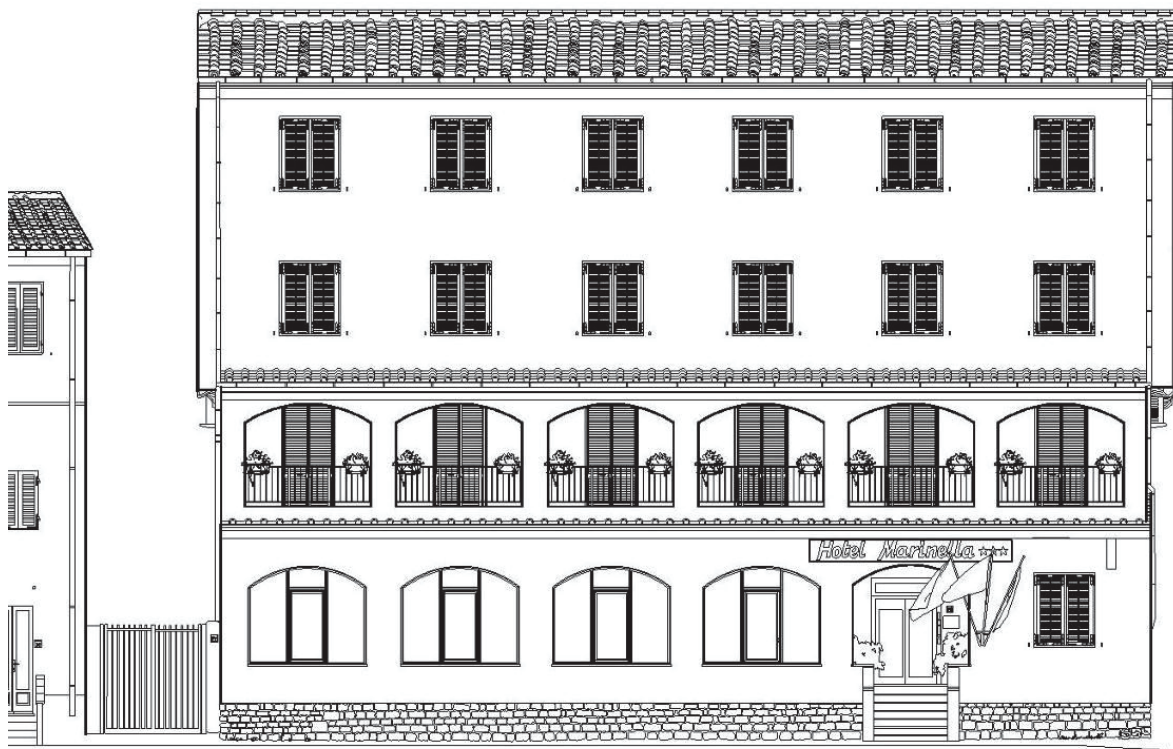

Fronte su viale Margherita

Grafico con rilievo codici colore (ex n.r.)

FONDO	C0.07.77 D3.06.77	BASAM/ZOCC	materiale lapideo	CORNICI	F6.10.70 D3.06.77
ALTRO	Avancorpo porticato con scaletta, zoccolo in pietra a faccia vista				

 PROGETTO NORMA DEL LUNGOMARE DI MARCIANA MARINA SCHEDA UNITA' DI FACCIATA/3	Rif. SCHEDA
	040

DESCRIZIONE FRONTE			
<input type="checkbox"/> Edilizia di antica formazione <input type="checkbox"/> Edilizia storica moderna <input checked="" type="checkbox"/> Edilizia di formazione recente			
MATERIALI FACCIA VISTA			
<input type="checkbox"/> laterizio	<input checked="" type="checkbox"/> lapideo	<input type="checkbox"/> marmoreo	<input type="checkbox"/> cementizio
<input checked="" type="checkbox"/> intonaco <input type="checkbox"/> altro:			

TIPO DI FINITURA PITTORICA		
<input type="checkbox"/> Minerale	<input checked="" type="checkbox"/> Tempera	<input type="checkbox"/> Altro:

GRANA DELLA FINITURA PITTORICA			
<input checked="" type="checkbox"/> Liscia	<input type="checkbox"/> Ruvida	<input type="checkbox"/> Intermedia	<input type="checkbox"/> Altro:

VALUTAZIONE DEI COLORI RILEVATI									
DF – difforme A – atipico D- deviato C- compatibile									
Elementi principali									
1	fondo facciata	2	basamento	3	zoccolo	4	cornici	5	decori
	<input type="checkbox"/> DF		<input type="checkbox"/> DF		<input type="checkbox"/> DF		<input type="checkbox"/> DF		<input type="checkbox"/> DF
	<input type="checkbox"/> A		<input type="checkbox"/> A		<input type="checkbox"/> A		<input type="checkbox"/> A		<input type="checkbox"/> A
	<input checked="" type="checkbox"/> D		<input type="checkbox"/> D		<input type="checkbox"/> D		<input type="checkbox"/> D		<input type="checkbox"/> D
	<input type="checkbox"/> C		<input type="checkbox"/> C		<input checked="" type="checkbox"/> C		<input type="checkbox"/> C		<input type="checkbox"/> C

Elementi accessori di facciata									
6	portone	7	inferriate	8	serramenti	9	persiane	10	loggiato
	<input type="checkbox"/> DF		<input type="checkbox"/> DF		<input type="checkbox"/> DF		<input type="checkbox"/> DF		<input checked="" type="checkbox"/> DF
	<input type="checkbox"/> A		<input type="checkbox"/> A		<input type="checkbox"/> A		<input type="checkbox"/> A		<input type="checkbox"/> A
	<input type="checkbox"/> D		<input type="checkbox"/> D		<input type="checkbox"/> D		<input type="checkbox"/> D		<input type="checkbox"/> D
	<input type="checkbox"/> C		<input type="checkbox"/> C		<input type="checkbox"/> C		<input type="checkbox"/> C		<input type="checkbox"/> C

VALUTAZIONE CROMATICA DI SINTESI NEL CONTESTO PAESAGGISTICO		
<input type="checkbox"/> Alterazione molto rilevante	<input type="checkbox"/> Alterazione rilevante	<input checked="" type="checkbox"/> Alterazione non rilevante
<input type="checkbox"/> Incongruità materiche	<input checked="" type="checkbox"/> Incongruità lessicali	<input type="checkbox"/>

CARATTERI COSTRUTTIVI	<input type="checkbox"/> Matrice rustica	<input type="checkbox"/> Matrice abitativa	<input checked="" type="checkbox"/> Matrice ibrida
STATO DI CONSERVAZIONE DELLE SUPERFICI			
<input checked="" type="checkbox"/> Buono	<input type="checkbox"/> Mediocre	<input type="checkbox"/> Cattivo	<input type="checkbox"/> Pessimo

Annotazioni sull'incidenza di altri fenomeni di degrado e/o alterazione
Necessita di riordino estetico nel trattamento cromatico del loggiato e del porticato.



**PROGETTO NORMA DEL LUNGOMARE
DI MARCIANA MARINA
SCHEDA UNITA' DI FACCIATA/4**

Rif. SCHEDA

040

SEZIONE MONITORAGGIO DELL'UNITA' DI FACCIATA

Elaborazione indici

A - Grado di impatto visivo	basso	1		medio	2		alto	4	X
B - Grado di alterazione	basso	3		medio	2	X	alto	1	
C - Condizioni conservative	buone	1	X	medie	2		cattive	4	
D - Grado di alterazione in ambito cromatico e materico/ paesaggistico	basso	1		medio	2	X	alto	3	

Elaborazione parametri

Priorità (A+C)	bassa (2÷3)		media (4÷6)	X	alta (=8)	
Rilevanza (A x B)	bassa (1÷3)		media (4÷6)		alta (8÷12)	X
Recuperabilità (C x D)	alta (1÷3)	X	media (4÷6)		bassa (8÷12)	
Compatibilità (B/D)	alta (>2)		media (1÷2)	X	bassa (<1)	

SEGNALAZIONE PRE-PROGETTUALE DI PIANO

Indicazioni cromatiche con sistema comparativo ACC 4041

Colori di progetto norma (sostitutivi/correttivi/adattativi)	Fondi	Cornici	Basam/Zocc	Porte/portoni	Persiane
A Cromatismo	C0	FN	LAPIDEO	DI SERIE	DI SERIE
B Saturazione	04	02			
C Tonalità	83	77			
Simulazione in acquerello <input checked="" type="checkbox"/> si <input type="checkbox"/> no					

Altro:

Scomposizione verticale delle cromie: Piano terra con basamento lapideo: C0.05.65;
Piano primo porticato: E4.07.77; interno porticato: B6.10.70; Piano secondo e terzo: C0.04.83.

Redattore

G.A.C. - N.C.G. - D.C.

Data rilievo cromatico

giugno 2014

QUADRO DI UNIONE DELLE AREE DI RIFERIMENTO

VIALE MARGHERITA (PARTE 2)
schede n. 41-50

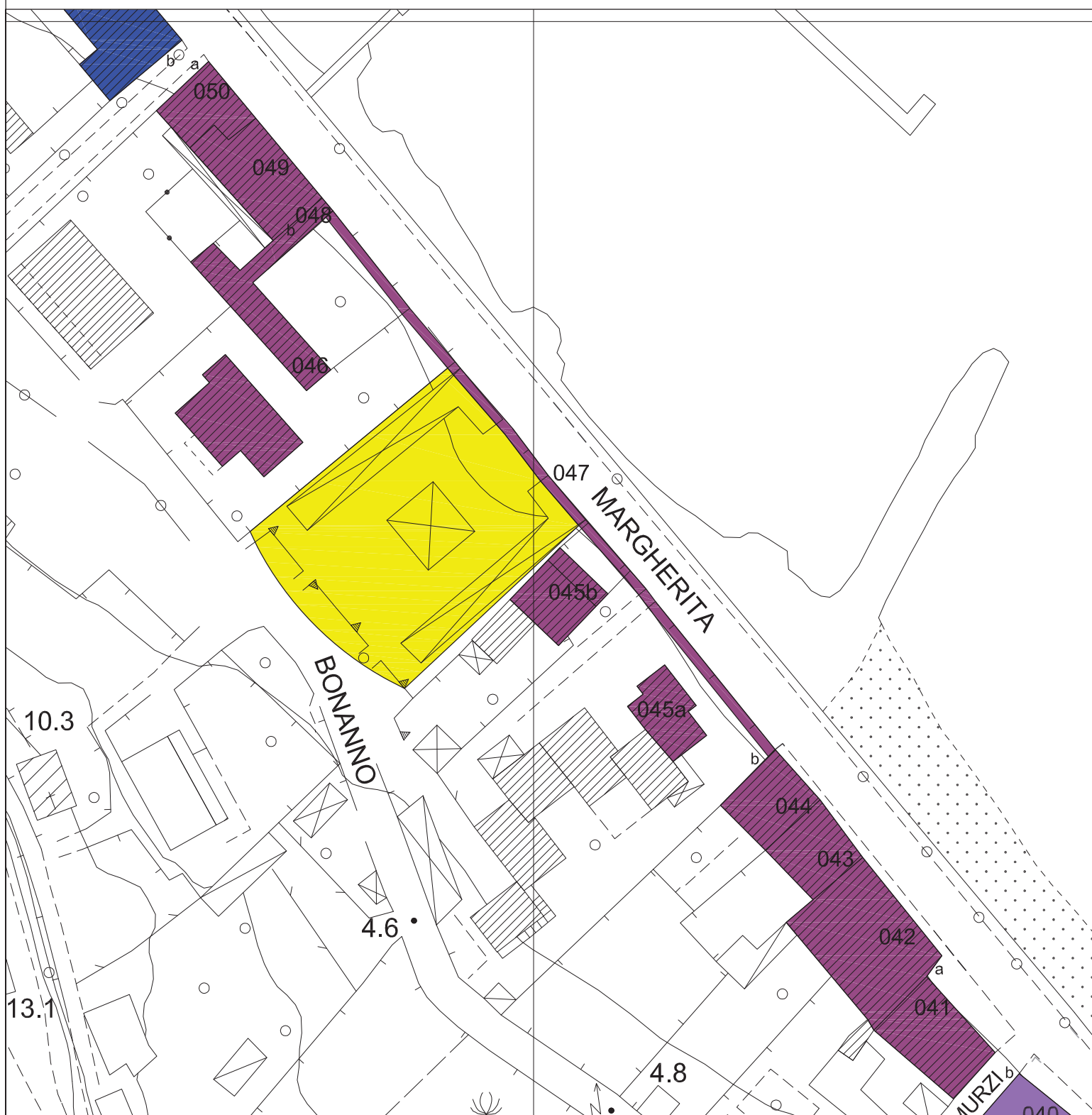



**PROGETTO NORMA DEL LUNGOMARE
DI MARCIANA MARINA
SCHEDA UNITA' DI FACCIA TA/1**

Rif. SCHEDA

041

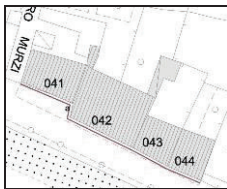
Area di riferimento: VIALE MARGHERITA - parte 2	
Individuazione urbana: VIALE MARGHERITA n.c. 39, 40 ang. via OLIVIERO MURZI	
Foglio catastale: 2 part. 361	
Denominazione/tipologia: 10 c - sede Asl	



Fronte su viale Margherita



Vista laterale su via Oliviero Murzi (a) ang. Viale Margherita



**PROGETTO NORMA DEL LUNGOMARE
DI MARCIANA MARINA
SCHEDA UNITA' DI FACCIA**

Rif. SCHEDA

041



Fronte su viale Margherita

Grafico con rilievo codici colore (ex 361)

FONDO	D2.05.80	BASAM/ZOCC	F2.10.60	CORNICI	F6.20.80
ALTRO	Cantonali: F2.10.60				

**PROGETTO NORMA DEL LUNGOMARE
DI MARCIANA MARINA
SCHEDA UNITA' DI FACCIATA/3**

Rif. SCHEDA

041**DESCRIZIONE FRONTE**
☐ Edilizia di antica formazione ☒ Edilizia storica moderna ☐ Edilizia di formazione recente
MATERIALI FACCIA VISTA
☐ laterizio ☐ lapideo ☐ marmoreo ☐ cementizio

☒ intonaco ☒ modanature e cornici in pietra stuccata
TIPO DI FINITURA PITTORICA
☐ Minerale ☒ Tempera ☐ Altro:
GRANA DELLA FINITURA PITTORICA
☐ Liscia ☐ Ruvida ☐ Intermedia ☐ Altro:
VALUTAZIONE DEI COLORI RILEVATI

DF – difforme A – atipico D- deviato C- compatibile

Elementi principali

1	fondo facciata	2	basamento	3	zoccolo	4	cornici	5	decori
	<input checked="" type="checkbox"/> DF		<input type="checkbox"/> DF		<input type="checkbox"/> DF		<input type="checkbox"/> DF		<input type="checkbox"/> DF
	<input type="checkbox"/> A		<input type="checkbox"/> A		<input type="checkbox"/> A		<input type="checkbox"/> A		<input type="checkbox"/> A
	<input type="checkbox"/> D		<input type="checkbox"/> D		<input type="checkbox"/> D		<input type="checkbox"/> D		<input type="checkbox"/> D
	<input type="checkbox"/> C		<input type="checkbox"/> C		<input type="checkbox"/> C		<input checked="" type="checkbox"/> C		<input type="checkbox"/> C

Elementi accessori di facciata

6	portone	7	inferriate	8	serramenti	9	persiane	10	Marcapiano e sottogronda
	<input type="checkbox"/> DF		<input type="checkbox"/> DF		<input type="checkbox"/> DF		<input type="checkbox"/> DF		<input type="checkbox"/> DF
	<input type="checkbox"/> A		<input type="checkbox"/> A		<input type="checkbox"/> A		<input type="checkbox"/> A		<input type="checkbox"/> A
	<input type="checkbox"/> D		<input type="checkbox"/> D		<input type="checkbox"/> D		<input type="checkbox"/> D		<input type="checkbox"/> D
	<input checked="" type="checkbox"/> C		<input type="checkbox"/> C		<input type="checkbox"/> C		<input type="checkbox"/> C		<input checked="" type="checkbox"/> C

VALUTAZIONE CROMATICA DI SINTESI NEL CONTESTO PAESAGGISTICO
☐ Alterazione molto rilevante ☐ Alterazione rilevante ☒ Alterazione non rilevante

☐ Incongruità materiche ☐ Incongruità lessicali ☐
CARATTERI COSTRUTTIVI
☐ Matrice rustica ☒ Matrice abitativa ☐ Matrice ibrida
STATO DI CONSERVAZIONE DELLE SUPERFICI
☐ Buono ☐ Mediocre ☒ Cattivo ☐ Pessimo
Annotazioni sull'incidenza di altri fenomeni di degrado e/o alterazione

Necessita di manutenzione straordinaria con rimozione di cavi di facciata.
Sede dell'Azienda Sanitaria Locale con rampa esterna per accessibilità disabili.



**PROGETTO NORMA DEL LUNGOMARE
DI MARCIANA MARINA
SCHEDA UNITA' DI FACCIATA/4**

Rif. SCHEDA

041

SEZIONE MONITORAGGIO DELL'UNITA' DI FACCIATA

Elaborazione indici

A - Grado di impatto visivo	basso	1		medio	2		alto	4	X
B - Grado di alterazione	basso	3	X	medio	2		alto	1	
C - Condizioni conservative	buone	1		medie	2		cattive	4	X
D - Grado di alterazione in ambito cromatico e materico/ paesaggistico	basso	1		medio	2	X	alto	3	

Elaborazione parametri

Priorità (A+C)	bassa (2÷3)		media (4÷6)		alta (=8)	X
Rilevanza (A x B)	bassa (1÷3)		media (4÷6)		alta (8÷12)	X
Recuperabilità (C x D)	alta (1÷3)		media (4÷6)		bassa (8÷12)	X
Compatibilità (B/D)	alta (>2)		media (1÷2)	X	bassa (<1)	

SEGNALAZIONE PRE-PROGETTUALE DI PIANO

Indicazioni cromatiche con sistema comparativo ACC 4041

Colori di progetto norma (sostitutivi/correttivi/adattativi)	Fondi	Cornici	Basam/Zocc	Porte/portoni	Persiane
A Cromatismo	C8	F6	E8	DI SERIE	DI SERIE
B Saturazione	25	10	15		
C Tonalità	55	70	75		
Simulazione in acquerello <input checked="" type="checkbox"/> si <input type="checkbox"/> no					

Altro:

Fronte laterale interno (a): E0.20.70.

Redattore

G.A.C. - N.C.G. - D.C.

Data rilievo cromatico

giugno 2014



**PROGETTO NORMA DEL LUNGOMARE
DI MARCIANA MARINA
SCHEDA UNITA' DI FACCIA/1**

Rif. SCHEDA

042

Area di riferimento: VIALE MARGHERITA - parte 2

Individuazione urbana: VIALE MARGHERITA **n.c.** 41

Foglio catastale: 2 **part.** 1452

Denominazione/tipologia: 5 c - Palazzo Fossi

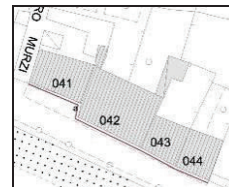

Veduta generale



Fronte laterale (a)



Particolare



**PROGETTO NORMA DEL LUNGOMARE
DI MARCIANA MARINA
SCHEDA UNITA' DI FACCIATA/2**

Rif. SCHEDA

042

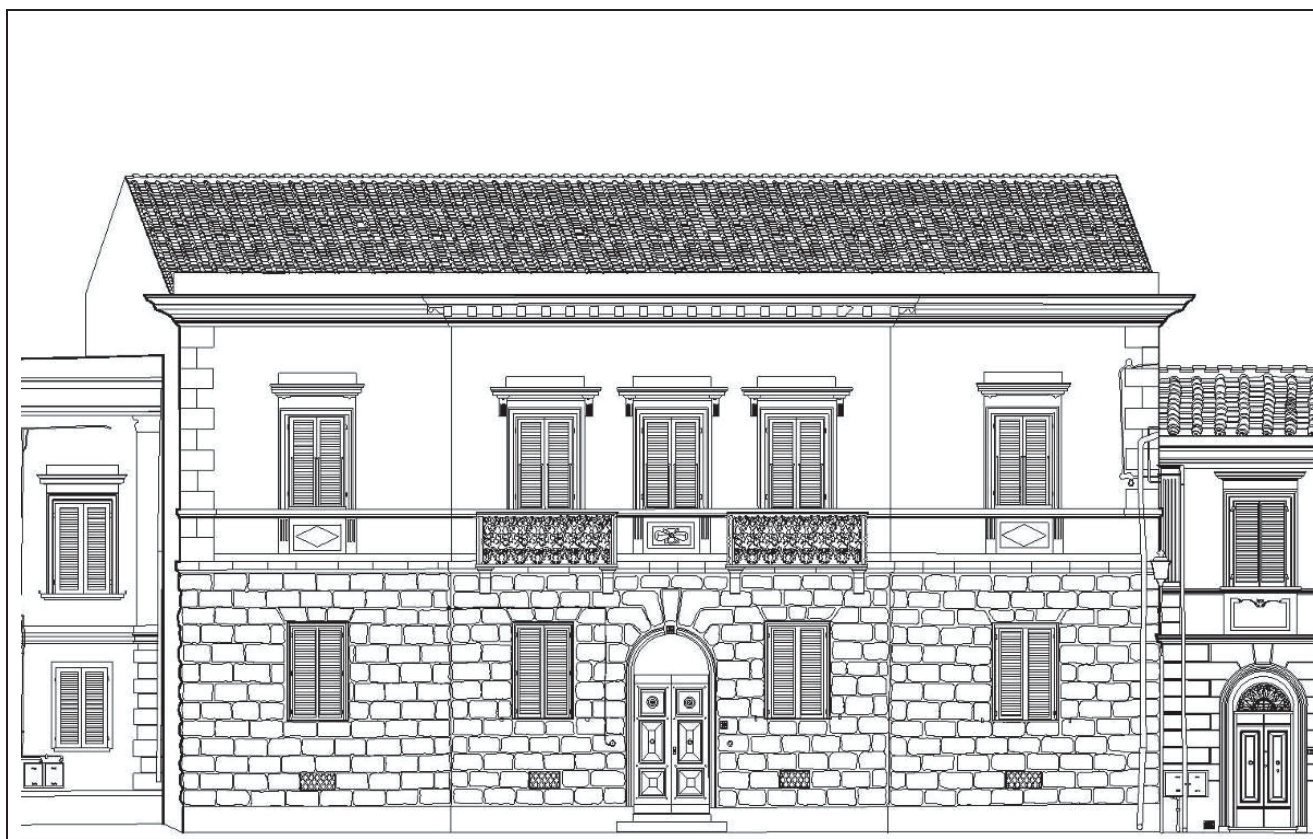

Fronte su viale Margherita

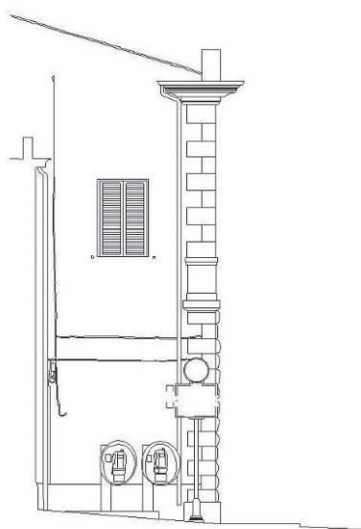

Fronte laterale (a)

Grafico con rilievo codici colore (ex 360)

FONDO	F6.20.83	BASAM/ZOCC	materiale lapideo	CORNICI	Granito
ALTRO	Decorazioni al grembiule sottofinestra e al sottotetto; infissi bianchi				

**PROGETTO NORMA DEL LUNGOMARE
DI MARCIANA MARINA
SCHEDA UNITA' DI FACCIATA/3**

Rif. SCHEDA

042**DESCRIZIONE FRONTE**
☐ Edilizia di antica formazione ☒ Edilizia storica moderna ☐ Edilizia di formazione recente
MATERIALI FACCIA VISTA
☐ laterizio ☐ lapideo ☐ marmoreo ☐ cementizio

☒ intonaco ☒ basamento in granito
TIPO DI FINITURA PITTORICA
☒ Minerale ☐ Tempera ☒ Decorazioni plastiche
GRANA DELLA FINITURA PITTORICA
☐ Liscia ☐ Ruvida ☐ Intermedia ☒ rivestimento misto
VALUTAZIONE DEI COLORI RILEVATI

DF – difforme A – atipico D- deviato C- compatibile

Elementi principali

1	fondo facciata	2	basamento	3	zoccolo	4	cornici	5	decori
	<input type="checkbox"/> DF		<input type="checkbox"/> DF		<input type="checkbox"/> DF		<input type="checkbox"/> DF		<input type="checkbox"/> DF
	<input type="checkbox"/> A		<input type="checkbox"/> A		<input type="checkbox"/> A		<input type="checkbox"/> A		<input type="checkbox"/> A
	<input type="checkbox"/> D		<input type="checkbox"/> D		<input type="checkbox"/> D		<input type="checkbox"/> D		<input type="checkbox"/> D
	<input checked="" type="checkbox"/> C		<input checked="" type="checkbox"/> C		<input type="checkbox"/> C		<input checked="" type="checkbox"/> C		<input checked="" type="checkbox"/> C

Elementi accessori di facciata

6	portone	7	inferriate	8	serramenti	9	persiane	10	terrazzi
	<input type="checkbox"/> DF		<input type="checkbox"/> DF		<input type="checkbox"/> DF		<input type="checkbox"/> DF		<input type="checkbox"/> DF
	<input type="checkbox"/> A		<input type="checkbox"/> A		<input type="checkbox"/> A		<input type="checkbox"/> A		<input type="checkbox"/> A
	<input type="checkbox"/> D		<input type="checkbox"/> D		<input type="checkbox"/> D		<input checked="" type="checkbox"/> D		<input type="checkbox"/> D
	<input checked="" type="checkbox"/> C		<input checked="" type="checkbox"/> C		<input type="checkbox"/> C		<input type="checkbox"/> C		<input checked="" type="checkbox"/> C

VALUTAZIONE CROMATICA DI SINTESI NEL CONTESTO PAESAGGISTICO
☐ Alterazione molto rilevante ☐ Alterazione rilevante ☐ Alterazione non rilevante

☐ Incongruità materiche ☐ Incongruità lessicali ☒ Compatibile
CARATTERI COSTRUTTIVI
☐ Matrice rustica ☒ Matrice abitativa ☐ Matrice ibrida
STATO DI CONSERVAZIONE DELLE SUPERFICI
☒ Buono ☐ Mediocre ☐ Cattivo ☐ Pessimo
Annotazioni sull'incidenza di altri fenomeni di degrado e/o alterazione

La facciata è stata oggetto di restauro recente con pulitura superfici lapidee, sostituzione di ringhiere terrazzi, rifacimento dei decori pittorici e nuovo trattamento cromatico del fondo.



**PROGETTO NORMA DEL LUNGOMARE
DI MARCIANA MARINA
SCHEDA UNITA' DI FACCIATA/4**

Rif. SCHEDA

042

SEZIONE MONITORAGGIO DELL'UNITA' DI FACCIATA

Elaborazione indici

A - Grado di impatto visivo	basso	1		medio	2		alto	4	X
B - Grado di alterazione	basso	3	X	medio	2		alto	1	
C - Condizioni conservative	buone	1	X	medie	2		cattive	4	
D - Grado di alterazione in ambito cromatico e materico/ paesaggistico	basso	1	X	medio	2		alto	3	

Elaborazione parametri

Priorità (A+C)	bassa (2÷3)		media (4÷6)	X	alta (=8)	
Rilevanza (A x B)	bassa (1÷3)		media (4÷6)		alta (8÷12)	X
Recuperabilità (C x D)	alta (1÷3)	X	media (4÷6)		bassa (8÷12)	
Compatibilità (B/D)	alta (>2)	X	media (1÷2)		bassa (<1)	

SEGNALAZIONE PRE-PROGETTUALE DI PIANO

Indicazioni cromatiche con sistema comparativo ACC 4041

Colori di progetto norma (sostitutivi/correttivi/adattativi)	Fondi	Cornici	Basam/Zocc	Porte/portoni	Persiane
A Cromatismo	F6	/	lapideo	D2	C4
B Saturazione	15			15	30
C Tonalità	75			15	40
Simulazione in acquerello <input checked="" type="checkbox"/> si <input type="checkbox"/> no					

Altro:

Fronti laterali: F2.15.75.

Redattore

G.A.C. - N.C.G. - D.C.

Data rilievo cromatico

giugno 2014



**PROGETTO NORMA DEL LUNGOMARE
DI MARCIANA MARINA
SCHEDA UNITA' DI FACCIA TA/1**

Rif. SCHEDA

043

Area di riferimento: VIALE MARGHERITA - parte 2	
Individuazione urbana: VIALE MARGHERITA n.c. 42-43	
Foglio catastale: 2 part. 358	
Denominazione/tipologia: 5a	



Fronte su viale Margherita

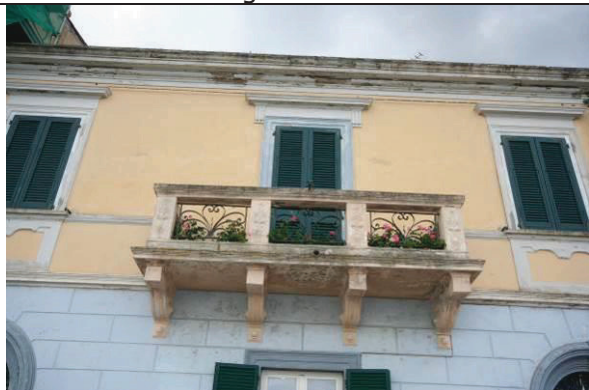

Particolare



Particolare



**PROGETTO NORMA DEL LUNGOMARE
DI MARCIANA MARINA
SCHEDA UNITA' DI FACCIATA/2**

Rif. SCHEDA

043

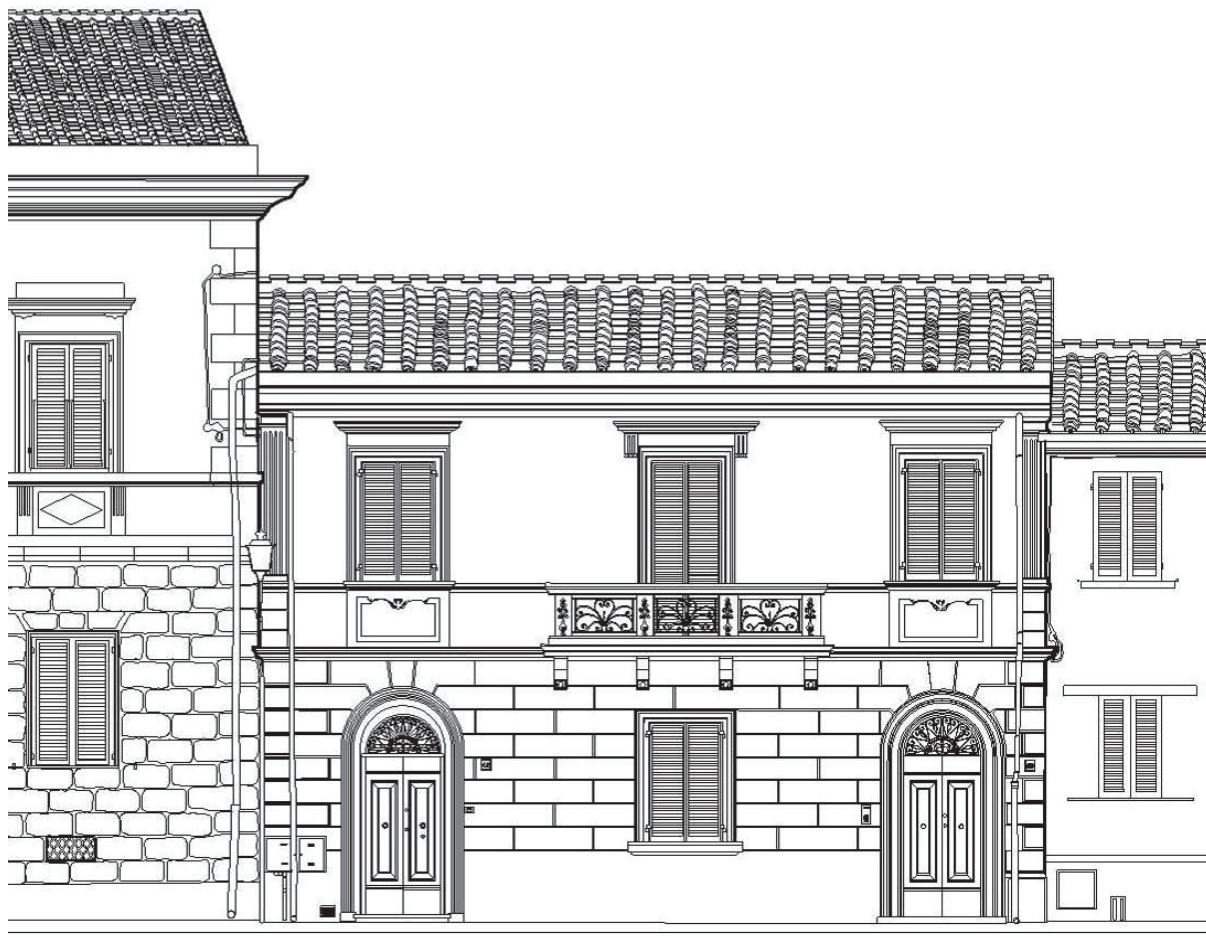

Fronte su viale Margherita

Grafico con rilievo codici colore (ex 359)

FONDO	E8.15.65	BASAM/ZOCC	S0.10.70	CORNICI	FN.02.80
ALTRO	Cantionali e portali tinteggiati: QN.02.88; balcone: E5.08.84				

**PROGETTO NORMA DEL LUNGOMARE
DI MARCIANA MARINA
SCHEDA UNITA' DI FACCIATA/3**

Rif. SCHEDA

043**DESCRIZIONE FRONTE**
☐ Edilizia di antica formazione ☒ Edilizia storica moderna ☐ Edilizia di formazione recente
MATERIALI FACCIA VISTA
☐ laterizio ☐ lapideo ☐ marmoreo ☐ cementizio
☒ intonaco ☒ Cornici, modanature e basamento bugnato in pietra stuccata
TIPO DI FINITURA PITTORICA
☐ Minerale ☒ Tempera ☐ Altro:
GRANA DELLA FINITURA PITTORICA
☐ Liscia ☐ Ruvida ☐ Intermedia ☐ Altro:
VALUTAZIONE DEI COLORI RILEVATI

DF – difforme A – atipico D- deviato C- compatibile

Elementi principali

1	fondo facciata	2	basamento	3	zoccolo	4	cornici	5	decori
	<input type="checkbox"/> DF		<input checked="" type="checkbox"/> DF		<input type="checkbox"/> DF		<input type="checkbox"/> DF		<input type="checkbox"/> DF
	<input type="checkbox"/> A		<input type="checkbox"/> A		<input type="checkbox"/> A		<input type="checkbox"/> A		<input type="checkbox"/> A
	<input checked="" type="checkbox"/> D		<input type="checkbox"/> D		<input type="checkbox"/> D		<input checked="" type="checkbox"/> D		<input checked="" type="checkbox"/> D
	<input type="checkbox"/> C		<input type="checkbox"/> C		<input checked="" type="checkbox"/> C		<input type="checkbox"/> C		<input type="checkbox"/> C

Elementi accessori di facciata

6	portone	7	inferriate	8	serramenti	9	persiane	10	terrazzo
	<input type="checkbox"/> DF		<input type="checkbox"/> DF		<input type="checkbox"/> DF		<input type="checkbox"/> DF		<input type="checkbox"/> DF
	<input type="checkbox"/> A		<input type="checkbox"/> A		<input type="checkbox"/> A		<input type="checkbox"/> A		<input type="checkbox"/> A
	<input type="checkbox"/> D		<input type="checkbox"/> D		<input type="checkbox"/> D		<input type="checkbox"/> D		<input type="checkbox"/> D
	<input type="checkbox"/> C		<input type="checkbox"/> C		<input type="checkbox"/> C		<input type="checkbox"/> C		<input checked="" type="checkbox"/> C

VALUTAZIONE CROMATICA DI SINTESI NEL CONTESTO PAESAGGISTICO
☒ Alterazione molto rilevante ☐ Alterazione rilevante ☐ Alterazione non rilevante
☐ Incongruità materiche ☒ Incongruità lessicali ☐
CARATTERI COSTRUTTIVI
☐ Matrice rustica ☒ Matrice abitativa ☐ Matrice ibrida
STATO DI CONSERVAZIONE DELLE SUPERFICI
☐ Buono ☐ Mediocre ☒ Cattivo ☐ Pessimo
Annotazioni sull'incidenza di altri fenomeni di degrado e/o alterazione

Necessita di restauro con complessivo riordino cromatico.



**PROGETTO NORMA DEL LUNGOMARE
DI MARCIANA MARINA
SCHEDA UNITA' DI FACCIATA/4**

Rif. SCHEDA

043

SEZIONE MONITORAGGIO DELL'UNITA' DI FACCIATA

Elaborazione indici

A - Grado di impatto visivo	basso	1		medio	2		alto	4	X
B - Grado di alterazione	basso	3		medio	2	X	alto	1	
C - Condizioni conservative	buone	1		medie	2		cattive	4	X
D - Grado di alterazione in ambito cromatico e materico/ paesaggistico	basso	1		medio	2		alto	3	X

Elaborazione parametri

Priorità (A+C)	bassa (2÷3)		media (4÷6)		alta (=8)	X
Rilevanza (A x B)	bassa (1÷3)		media (4÷6)		alta (8÷12)	X
Recuperabilità (C x D)	alta (1÷3)		media (4÷6)		bassa (8÷12)	X
Compatibilità (B/D)	alta (>2)		media (1÷2)		bassa (<1)	X

SEGNALAZIONE PRE-PROGETTUALE DI PIANO

Indicazioni cromatiche con sistema comparativo ACC 4041

Colori di progetto norma (sostitutivi/correttivi/adattativi)	Fondi	Cornici	Basam/Zocc	Porte/portoni	Persiane
A Cromatismo	E0	FN	F6	DI SERIE	DI SERIE
B Saturazione	25	02	07		
C Tonalità	65	82	77		
Simulazione in acquerello <input checked="" type="checkbox"/> si <input type="checkbox"/> no					

Altro:

Approfondimenti maggiori per l'analisi cromatica delle superfici prima di eseguire il restauro.

Redattore

G.A.C. - N.C.G. - D.C.

Data rilievo cromatico

giugno 2014



**PROGETTO NORMA DEL LUNGOMARE
DI MARCIANA MARINA
SCHEDA UNITA' DI FACCIA/1**

Rif. SCHEDA

044

Area di riferimento: VIALE MARGHERITA - parte 2

Individuazione urbana: VIALE MARGHERITA n.c. 44, 45, 45A

Foglio catastale: 2 part. 357

Denominazione/tipologia: 3b

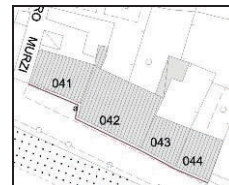

Fronte su viale Margherita angolo fronte laterale (b)



Fronte su viale Margherita



**PROGETTO NORMA DEL LUNGOMARE
DI MARCIANA MARINA
SCHEDA UNITA' DI FACCIATA/2**

Rif. SCHEDA

044



Fronte su viale Margherita

Grafico con rilievo codici colore (ex 358)

FONDO	F6.20.80	BASAM/ZOCC	SN.02.77	CORNICI	ON.00.90
ALTRO	Il fronte laterale (b) non ha cromia ma accentuata erosione dell'intonaco				

**PROGETTO NORMA DEL LUNGOMARE
DI MARCIANA MARINA
SCHEDA UNITA' DI FACCIATA/3**

Rif. SCHEDA

044**DESCRIZIONE FRONTE**
☐ Edilizia di antica formazione ☒ Edilizia storica moderna ☐ Edilizia di formazione recente
MATERIALI FACCIA VISTA
☐ laterizio ☐ lapideo ☐ marmoreo ☐ cementizio

☒ intonaco ☐ altro:
TIPO DI FINITURA PITTORICA
☐ Minerale ☒ Tempera ☐ Altro:
GRANA DELLA FINITURA PITTORICA
☒ Liscia ☐ Ruvida ☐ Intermedia ☐ Altro:
VALUTAZIONE DEI COLORI RILEVATI

DF – difforme A – atipico D- deviato C- compatibile

Elementi principali

1	fondo facciata	2	basamento	3	zoccolo	4	cornici	5	decori
	<input type="checkbox"/> DF		<input type="checkbox"/> DF		<input checked="" type="checkbox"/> DF		<input checked="" type="checkbox"/> DF		<input type="checkbox"/> DF
	<input type="checkbox"/> A		<input type="checkbox"/> A		<input type="checkbox"/> A		<input type="checkbox"/> A		<input type="checkbox"/> A
	<input checked="" type="checkbox"/> D		<input type="checkbox"/> D		<input type="checkbox"/> D		<input type="checkbox"/> D		<input type="checkbox"/> D
	<input type="checkbox"/> C		<input type="checkbox"/> C		<input type="checkbox"/> C		<input type="checkbox"/> C		<input type="checkbox"/> C

Elementi accessori di facciata

6	portone	7	inferriate	8	serramenti	9	persiane	10	sottogronda
	<input type="checkbox"/> DF		<input type="checkbox"/> DF		<input type="checkbox"/> DF		<input type="checkbox"/> DF		<input checked="" type="checkbox"/> DF
	<input type="checkbox"/> A		<input type="checkbox"/> A		<input type="checkbox"/> A		<input type="checkbox"/> A		<input type="checkbox"/> A
	<input type="checkbox"/> D		<input type="checkbox"/> D		<input type="checkbox"/> D		<input checked="" type="checkbox"/> D		<input type="checkbox"/> D
	<input type="checkbox"/> C		<input type="checkbox"/> C		<input type="checkbox"/> C		<input type="checkbox"/> C		<input type="checkbox"/> C

VALUTAZIONE CROMATICA DI SINTESI NEL CONTESTO PAESAGGISTICO
☐ Alterazione molto rilevante ☒ Alterazione rilevante ☐ Alterazione non rilevante

☐ Incongruità materiche ☒ Incongruità lessicali ☐
CARATTERI COSTRUTTIVI
☐ Matrice rustica ☒ Matrice abitativa ☐ Matrice ibrida
STATO DI CONSERVAZIONE DELLE SUPERFICI
☐ Buono ☒ Mediocre ☐ Cattivo ☐ Pessimo
Annotazioni sull'incidenza di altri fenomeni di degrado e/o alterazione

Necessita di manutenzione straordinaria con riordino cromatico.



**PROGETTO NORMA DEL LUNGOMARE
DI MARCIANA MARINA
SCHEDA UNITA' DI FACCIATA/4**

Rif. SCHEDA

044

SEZIONE MONITORAGGIO DELL'UNITA' DI FACCIATA

Elaborazione indici

A - Grado di impatto visivo	basso	1		medio	2	X	alto	4	
B - Grado di alterazione	basso	3		medio	2	X	alto	1	
C - Condizioni conservative	buone	1		medie	2	X	cattive	4	
D - Grado di alterazione in ambito cromatico e materico/ paesaggistico	basso	1		medio	2	X	alto	3	

Elaborazione parametri

Priorità (A+C)	bassa (2÷3)		media (4÷6)	X	alta (=8)	
Rilevanza (A x B)	bassa (1÷3)		media (4÷6)	X	alta (8÷12)	
Recuperabilità (C x D)	alta (1÷3)		media (4÷6)	X	bassa (8÷12)	
Compatibilità (B/D)	alta (>2)		media (1÷2)	X	bassa (<1)	

SEGNALAZIONE PRE-PROGETTUALE DI PIANO

Indicazioni cromatiche con sistema comparativo ACC 4041

Colori di progetto norma (sostitutivi/correttivi/adattativi)	Fondi	Cornici	Basam/Zocc	Porte/portoni	Persiane
A Cromatismo	E8	GN	E8	DI SERIE	DI SERIE
B Saturazione	15	00	15		
C Tonalità	80	88	65		
Simulazione in acquerello <input checked="" type="checkbox"/> si <input type="checkbox"/> no					

Altro:

Redattore

G.A.C. - N.C.G. - D.C.

Data rilievo cromatico

giugno 2014



**PROGETTO NORMA DEL LUNGOMARE
DI MARCIANA MARINA
SCHEDA UNITA' DI FACCIA TA/1**

Rif. SCHEDA

045a

Area di riferimento: VIALE MARGHERITA – parte 2

Individuazione urbana: VIALE MARGHERITA n.c. 46

Foglio catastale: 2 part.

Denominazione/tipologia: 3b

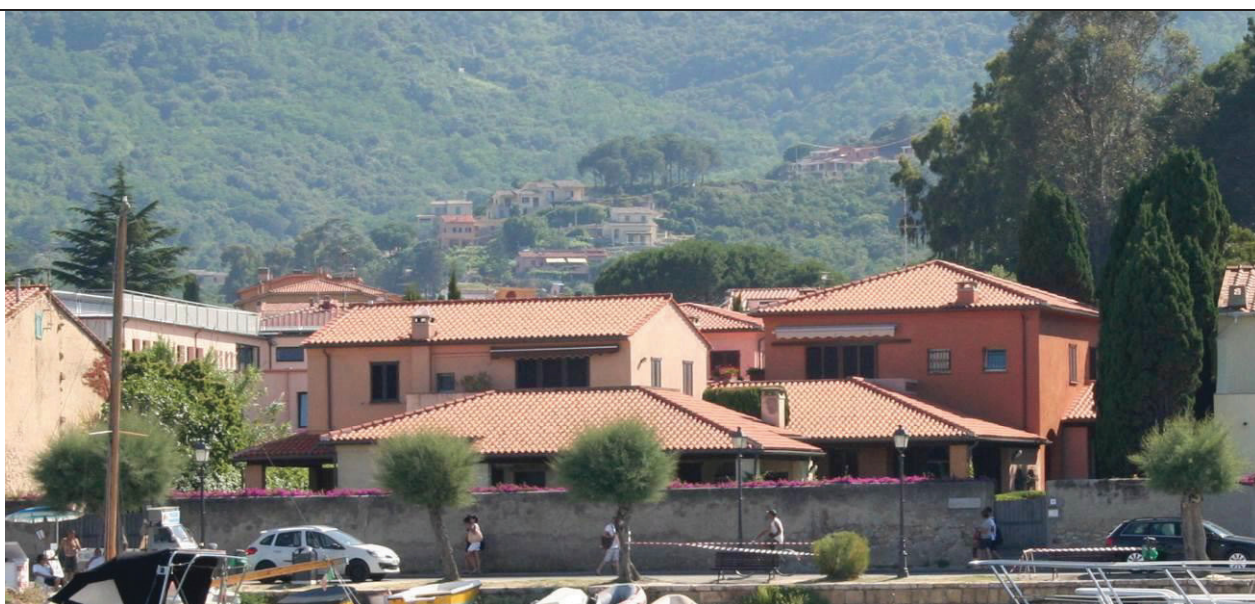

Fronte su viale Margherita



Fronte su viale Margherita



**PROGETTO NORMA DEL LUNGOMARE
DI MARCIANA MARINA
SCHEDA UNITA' DI FACCIA TA/2**

Rif. SCHEDA

045a

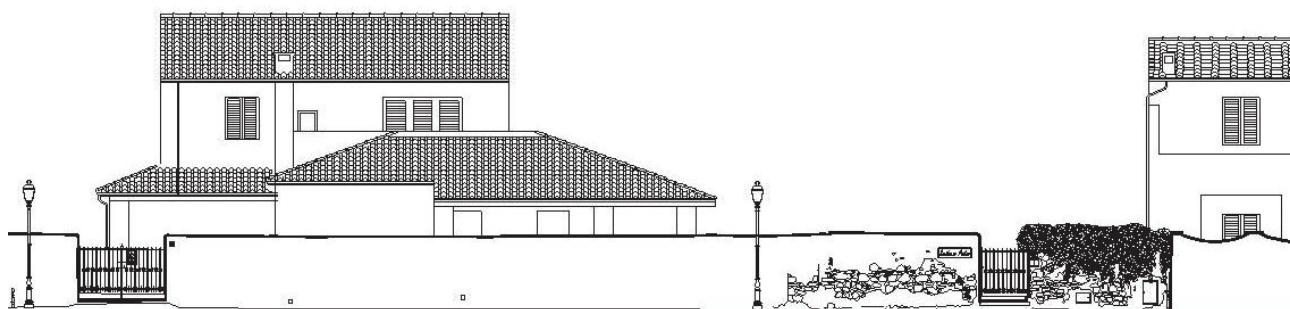

(rilievo rielaborato giugno 2014)

Fronte su viale Margherita

Grafico con rilievo codici colore

FONDO	C8.15.75	BASAM/ZOCC		CORNICI	
ALTRO	Ridipintura recente dell'edificio: F0.25.75				



**PROGETTO NORMA DEL LUNGOMARE
DI MARCIANA MARINA
SCHEDA UNITA' DI FACCIATA/3**

Rif. SCHEDA

045a

DESCRIZIONE FRONTE

☐ Edilizia di antica formazione ☐ Edilizia storica moderna ☒ Edilizia di formazione recente

MATERIALI FACCIA VISTA

☐ laterizio ☐ lapideo ☐ marmoreo ☐ cementizio

☒ intonaco ☐ altro:

TIPO DI FINITURA PITTORICA

☐ Minerale ☒ Tempera ☐ Altro:

GRANA DELLA FINITURA PITTORICA

☒ Liscia ☐ Ruvida ☐ Intermedia ☐ Altro:

VALUTAZIONE DEI COLORI RILEVATI

DF – difforme A – atipico D- deviato C- compatibile

Elementi principali

1	fondo facciata	2	basamento	3	zoccolo	4	cornici	5	decori
	<input type="checkbox"/> DF		<input type="checkbox"/> DF		<input type="checkbox"/> DF		<input type="checkbox"/> DF		<input type="checkbox"/> DF
	<input type="checkbox"/> A		<input type="checkbox"/> A		<input type="checkbox"/> A		<input type="checkbox"/> A		<input type="checkbox"/> A
	<input type="checkbox"/> D		<input type="checkbox"/> D		<input type="checkbox"/> D		<input type="checkbox"/> D		<input type="checkbox"/> D
	<input checked="" type="checkbox"/> C		<input type="checkbox"/> C		<input type="checkbox"/> C		<input type="checkbox"/> C		<input type="checkbox"/> C

Elementi accessori di facciata

6	portone	7	inferriate	8	serramenti	9	persiane	10	Muro recinzione
	<input type="checkbox"/> DF		<input type="checkbox"/> DF		<input type="checkbox"/> DF		<input type="checkbox"/> DF		<input type="checkbox"/> DF
	<input type="checkbox"/> A		<input type="checkbox"/> A		<input type="checkbox"/> A		<input type="checkbox"/> A		<input type="checkbox"/> A
	<input type="checkbox"/> D		<input type="checkbox"/> D		<input type="checkbox"/> D		<input type="checkbox"/> D		<input checked="" type="checkbox"/> D
	<input type="checkbox"/> C		<input type="checkbox"/> C		<input type="checkbox"/> C		<input type="checkbox"/> C		<input type="checkbox"/> C

VALUTAZIONE CROMATICA DI SINTESI NEL CONTESTO PAESAGGISTICO

☐ Alterazione molto rilevante ☐ Alterazione rilevante ☒ Alterazione non rilevante

☐ Incongruità materiche ☐ Incongruità lessicali ☐

CARATTERI COSTRUTTIVI

☐ Matrice rustica ☒ Matrice abitativa ☐ Matrice ibrida

STATO DI CONSERVAZIONE DELLE SUPERFICI

☒ Buono ☐ Mediocre ☐ Cattivo ☐ Pessimo

Annotazioni sull'incidenza di altri fenomeni di degrado e/o alterazione

L'edificio è stato ristrutturato.



**PROGETTO NORMA DEL LUNGOMARE
DI MARCIANA MARINA
SCHEDA UNITA' DI FACCIATA/4**

Rif. SCHEDA

045a

SEZIONE MONITORAGGIO DELL'UNITA' DI FACCIATA

Elaborazione indici

A - Grado di impatto visivo	basso	1	X	medio	2		alto	4	
B - Grado di alterazione	basso	3	X	medio	2		alto	1	
C - Condizioni conservative	buone	1	X	medie	2		cattive	4	
D - Grado di alterazione in ambito cromatico e materico/ paesaggistico	basso	1		medio	2	X	alto	3	

Elaborazione parametri

Priorità (A+C)	bassa (2÷3)	X	media (4÷6)		alta (=8)	
Rilevanza (A x B)	bassa (1÷3)	X	media (4÷6)		alta (8÷12)	
Recuperabilità (C x D)	alta (1÷3)	X	media (4÷6)		bassa (8÷12)	
Compatibilità (B/D)	alta (>2)		media (1÷2)	X	bassa (<1)	

SEGNALAZIONE PRE-PROGETTUALE DI PIANO

Indicazioni cromatiche con sistema comparativo ACC 4041

Colori di progetto norma (sostitutivi/correttivi/adattativi)	Fondi	Cornici	Basam/Zocc	Porte/portoni	Persiane
A Cromatismo	F0	/	/	DI SERIE	DI SERIE
B Saturazione	25				
C Tonalità	75				
Simulazione in acquerello <input checked="" type="checkbox"/> si <input type="checkbox"/> no					

Altro:

Il muretto di confine tra il lungomare e l'abitazione con giardino sul retro, dev'essere intonacato con malte a base di calce idraulica ed inerti di natura e colorazione adeguate. Necessari ulteriori approfondimenti e prove tecniche per la lavorazione e il consolidamento.

Redattore

G.A.C. - N.C.G. - D.C.

Data rilievo cromatico

giugno 2014



**PROGETTO NORMA DEL LUNGOMARE
DI MARCIANA MARINA
SCHEDA UNITA' DI FACCIATA/1**

Rif. SCHEDA

045b

Area di riferimento: VIALE MARGHERITA – parte 2

Individuazione urbana: VIALE MARGHERITA n.c. 48

Foglio catastale: 2 part. D350

Denominazione/tipologia: 1b

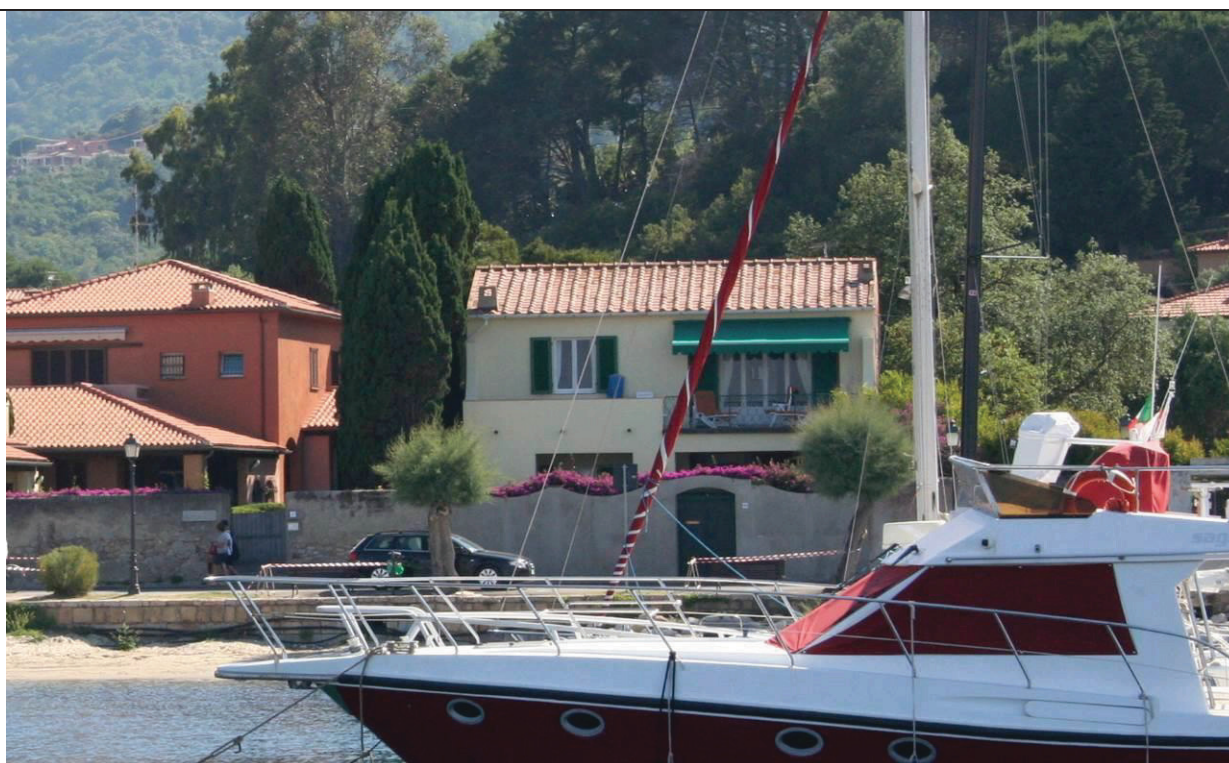

Fronte su viale Margherita



**PROGETTO NORMA DEL LUNGOMARE
DI MARCIANA MARINA
SCHEDA UNITA' DI FACCIA/2**

Rif. SCHEDA

045b



(rilievo rielaborato giugno 2014)

Fronte su viale Margherita

Grafico con rilievo codici colore

FONDO	F2.20.80	BASAM/ZOCC		CORNICI	
ALTRO	I fronti laterali dell'edificio non sono stati ritinteggiati				

**PROGETTO NORMA DEL LUNGOMARE
DI MARCIANA MARINA
SCHEDA UNITA' DI FACCIATA/3**

Rif. SCHEDA

045b**DESCRIZIONE FRONTE**
☐ Edilizia di antica formazione ☐ Edilizia storica moderna ☒ Edilizia di formazione recente
MATERIALI FACCIA VISTA
☐ laterizio ☐ lapideo ☐ marmoreo ☐ cementizio

☒ intonaco ☐ altro:
TIPO DI FINITURA PITTORICA
☐ Minerale ☒ Tempera ☐ Altro:
GRANA DELLA FINITURA PITTORICA
☒ Liscia ☐ Ruvida ☐ Intermedia ☐ Altro:
VALUTAZIONE DEI COLORI RILEVATI

DF – difforme A – atipico D- deviato C- compatibile

Elementi principali

1	fondo facciata	2	basamento	3	zoccolo	4	cornici	5	decori
	<input type="checkbox"/> DF		<input type="checkbox"/> DF		<input type="checkbox"/> DF		<input type="checkbox"/> DF		<input type="checkbox"/> DF
	<input type="checkbox"/> A		<input type="checkbox"/> A		<input type="checkbox"/> A		<input type="checkbox"/> A		<input type="checkbox"/> A
	<input checked="" type="checkbox"/> D		<input type="checkbox"/> D		<input type="checkbox"/> D		<input type="checkbox"/> D		<input type="checkbox"/> D
	<input type="checkbox"/> C		<input type="checkbox"/> C		<input type="checkbox"/> C		<input type="checkbox"/> C		<input type="checkbox"/> C

Elementi accessori di facciata

6	portone	7	inferriate	8	serramenti	9	persiane	10	Muro di recinzione
	<input type="checkbox"/> DF		<input type="checkbox"/> DF		<input type="checkbox"/> DF		<input type="checkbox"/> DF		<input type="checkbox"/> DF
	<input type="checkbox"/> A		<input type="checkbox"/> A		<input type="checkbox"/> A		<input type="checkbox"/> A		<input type="checkbox"/> A
	<input type="checkbox"/> D		<input type="checkbox"/> D		<input type="checkbox"/> D		<input type="checkbox"/> D		<input checked="" type="checkbox"/> D
	<input type="checkbox"/> C		<input type="checkbox"/> C		<input type="checkbox"/> C		<input type="checkbox"/> C		<input type="checkbox"/> C

VALUTAZIONE CROMATICA DI SINTESI NEL CONTESTO PAESAGGISTICO
☐ Alterazione molto rilevante ☐ Alterazione rilevante ☒ Alterazione non rilevante

☐ Incongruità materiche ☐ Incongruità lessicali ☐
CARATTERI COSTRUTTIVI
☐ Matrice rustica ☒ Matrice abitativa ☐ Matrice ibrida
STATO DI CONSERVAZIONE DELLE SUPERFICI
☒ Buono ☐ Mediocre ☐ Cattivo ☐ Pessimo
Annotazioni sull'incidenza di altri fenomeni di degrado e/o alterazione

Il muro di recinzione è stato ritrattato cromaticamente con fondo grigio (cromia deviata)



**PROGETTO NORMA DEL LUNGOMARE
DI MARCIANA MARINA
SCHEMA UNITA' DI FACCIA/4**

Rif. SCHEMA

045b

SEZIONE MONITORAGGIO DELL'UNITA' DI FACCIA

Elaborazione indici

A - Grado di impatto visivo	basso	1	X	medio	2		alto	4	
B - Grado di alterazione	basso	3	X	medio	2		alto	1	
C - Condizioni conservative	buone	1	X	medie	2		cattive	4	
D - Grado di alterazione in ambito cromatico e materico/ paesaggistico	basso	1		medio	2	X	alto	3	

Elaborazione parametri

Priorità (A+C)	bassa (2÷3)	X	media (4÷6)		alta (=8)	
Rilevanza (A x B)	bassa (1÷3)	X	media (4÷6)		alta (8÷12)	
Recuperabilità (C x D)	alta (1÷3)	X	media (4÷6)		bassa (8÷12)	
Compatibilità (B/D)	alta (>2)		media (1÷2)	X	bassa (<1)	

SEGNALAZIONE PRE-PROGETTUALE DI PIANO

Indicazioni cromatiche con sistema comparativo ACC 4041

Colori di progetto norma (sostitutivi/correttivi/adattativi)	Fondi	Cornici	Basam/Zocc	Porte/portoni	Persiane
A Cromatismo	F0	/	/	DI SERIE	DI SERIE
B Saturazione	20				
C Tonalità	80				
Simulazione in acquerello <input checked="" type="checkbox"/> si <input type="checkbox"/> no					

Altro:

Il muretto di confine tra il lungomare e l'abitazione con giardino sul retro, dev'essere intonacato con malte a base di calce idraulica ed inerti di natura e colorazione adeguate. Necessari ulteriori approfondimenti e prove tecniche per la lavorazione e il consolidamento.

Redattore

G.A.C. - N.C.G. - D.C.

Data rilievo cromatico

giugno 2014



**PROGETTO NORMA DEL LUNGOMARE
DI MARCIANA MARINA
SCHEDA UNITA' DI FACCIA TA/1**

Rif. SCHEDA

046

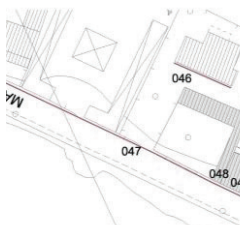
Area di riferimento: VIALE MARGHERITA – parte 2	
Individuazione urbana: VIALE MARGHERITA n.c. 50	
Foglio catastale: 2 part. D239	
Denominazione/tipologia: 10a - cappella	



Fronte su viale Margherita



Fronte su viale Margherita



**PROGETTO NORMA DEL LUNGOMARE
DI MARCIANA MARINA
SCHEDA UNITA' DI FACCIA/2**

Rif. SCHEDA

046



Fronte su viale Margherita

(rilievo rielaborato giugno 2014)

Grafico con rilievo codici colore

FONDO	F2.15.80 F6.06.74	BASAM/ZOCC		CORNICI	
ALTRO	Cappella con frontone timpanato e cupola mosaicata con ciottoli locali				



**PROGETTO NORMA DEL LUNGOMARE
DI MARCIANA MARINA
SCHEDA UNITA' DI FACCIATA/3**

Rif. SCHEDA

046**DESCRIZIONE FRONTE**

☐ Edilizia di antica formazione ☒ Edilizia storica moderna ☐ Edilizia di formazione recente

MATERIALI FACCIA VISTA

☐ laterizio ☐ lapideo ☐ marmoreo ☐ cementizio

☒ intonaco ☐ altro:

TIPO DI FINITURA PITTORICA

☐ Minerale ☒ Tempera ☐ Altro:

GRANA DELLA FINITURA PITTORICA

☐ Liscia ☐ Ruvida ☒ Intermedia ☐ Altro:

VALUTAZIONE DEI COLORI RILEVATI

DF – difforme A – atipico D- deviato C- compatibile

Elementi principali

1	fondo facciata	2	basamento	3	zoccolo	4	cornici	5	decori
	<input type="checkbox"/> DF		<input type="checkbox"/> DF		<input type="checkbox"/> DF		<input type="checkbox"/> DF		<input type="checkbox"/> DF
	<input type="checkbox"/> A		<input type="checkbox"/> A		<input type="checkbox"/> A		<input type="checkbox"/> A		<input type="checkbox"/> A
	<input type="checkbox"/> D		<input type="checkbox"/> D		<input type="checkbox"/> D		<input type="checkbox"/> D		<input type="checkbox"/> D
	<input checked="" type="checkbox"/> C		<input type="checkbox"/> C		<input type="checkbox"/> C		<input checked="" type="checkbox"/> C		<input checked="" type="checkbox"/> C

Elementi accessori di facciata

6	portone	7	inferriate	8	serramenti	9	persiane	10	altro
	<input type="checkbox"/> DF		<input type="checkbox"/> DF		<input type="checkbox"/> DF		<input type="checkbox"/> DF		<input type="checkbox"/> DF
	<input type="checkbox"/> A		<input type="checkbox"/> A		<input type="checkbox"/> A		<input type="checkbox"/> A		<input type="checkbox"/> A
	<input type="checkbox"/> D		<input type="checkbox"/> D		<input type="checkbox"/> D		<input type="checkbox"/> D		<input type="checkbox"/> D
	<input type="checkbox"/> C		<input type="checkbox"/> C		<input type="checkbox"/> C		<input type="checkbox"/> C		<input type="checkbox"/> C

VALUTAZIONE CROMATICA DI SINTESI NEL CONTESTO PAESAGGISTICO

☐ Alterazione molto rilevante ☐ Alterazione rilevante ☐ Alterazione non rilevante

☐ Incongruità materiche ☐ Incongruità lessicali ☒ Congruo nel contesto urbano

CARATTERI COSTRUTTIVI

☐ Matrice rustica ☐ Matrice abitativa ☐ Matrice ibrida

STATO DI CONSERVAZIONE DELLE SUPERFICI

☐ Buono ☒ Mediocre ☐ Cattivo ☐ Pessimo

Annotazioni sull'incidenza di altri fenomeni di degrado e/o alterazione

Edificio specialistico preceduto da muro di recinzione, il mediocre stato di conservazione delle superfici con caduta del colore rende necessario un intervento di manutenzione ordinaria con parziale riordino cromatico da farsi in correlazione con il trattamento del muro di recinzione.



**PROGETTO NORMA DEL LUNGOMARE
DI MARCIANA MARINA
SCHEDA UNITA' DI FACCIATA/4**

Rif. SCHEDA

046

SEZIONE MONITORAGGIO DELL'UNITA' DI FACCIATA

Elaborazione indici

A - Grado di impatto visivo	basso	1		medio	2	X	alto	4	
B - Grado di alterazione	basso	3	X	medio	2		alto	1	
C - Condizioni conservative	buone	1		medie	2	X	cattive	4	
D - Grado di alterazione in ambito cromatico e materico/ paesaggistico	basso	1	X	medio	2		alto	3	

Elaborazione parametri

Priorità (A+C)	bassa (2÷3)		media (4÷6)	X	alta (=8)	
Rilevanza (A x B)	bassa (1÷3)		media (4÷6)	X	alta (8÷12)	
Recuperabilità (C x D)	alta (1÷3)	X	media (4÷6)		bassa (8÷12)	
Compatibilità (B/D)	alta (>2)	X	media (1÷2)		bassa (<1)	

SEGNALAZIONE PRE-PROGETTUALE DI PIANO

Indicazioni cromatiche con sistema comparativo ACC 4041

Colori di progetto norma (sostitutivi/correttivi/adattativi)	Fondi	Cornici	Basam/Zocc	Porte/portoni	Persiane
A Cromatismo	F2	/	/	/	/
B Saturazione	15				
C Tonalità	80				
Simulazione in acquerello <input checked="" type="checkbox"/> si <input type="checkbox"/> no					

Altro:

Il muretto di confine tra il lungomare, l'abitazione con giardino e la cappella sul retro, dev'essere intonacato con malte a base di calce idraulica ed inerti di natura e colorazione adeguate. Necessari ulteriori approfondimenti e prove tecniche per la lavorazione e il consolidamento.

Redattore

Data rilievo cromatico

G.A.C. - N.C.G. - D.C.

giugno 2014



**PROGETTO NORMA DEL LUNGOMARE
DI MARCIANA MARINA
SCHEDA UNITA' DI FACCIA TA/1**

Rif. SCHEDA

047

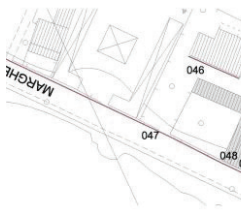
Area di riferimento: LUNGOMARE	
Individuazione urbana: VIALE MARGHERITA n.c. 50	
Foglio catastale: 2 part. 899-898-350-345-978-344-800	
Denominazione/tipologia: 6c – muro di cinta	



Fronte su viale Margherita



Fronte su viale Margherita



**PROGETTO NORMA DEL LUNGOMARE
DI MARCIANA MARINA
SCHEDA UNITA' DI FACCIATA/2**

Rif. SCHEDA

047

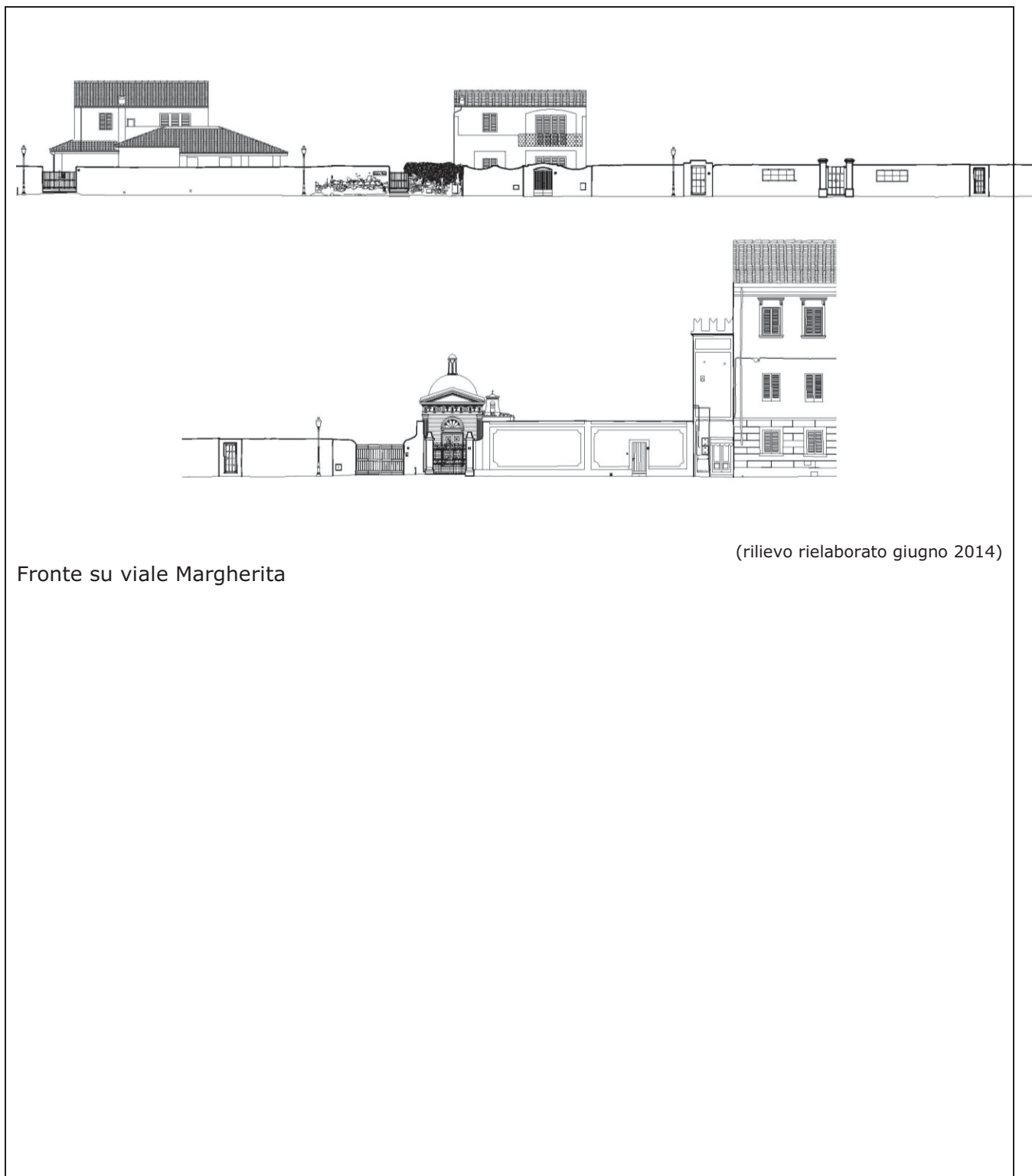

(rilievo rielaborato giugno 2014)

Fronte su viale Margherita

Grafico con rilievo codici colore

FONDO	E4.07.82	BASAM/ZOCC		CORNICI	G0.04.84
ALTRO					

**PROGETTO NORMA DEL LUNGOMARE
DI MARCIANA MARINA
SCHEDA UNITA' DI FACCIATA/3**

Rif. SCHEDA

047**DESCRIZIONE FRONTE**
☐ Edilizia di antica formazione ☒ Edilizia storica moderna ☐ Edilizia di formazione recente
MATERIALI FACCIA VISTA
☐ laterizio ☐ lapideo ☐ marmoreo ☐ cementizio

☒ intonaco ☐ altro:
TIPO DI FINITURA PITTORICA
☐ Minerale ☒ Tempera ☐ Altro:
GRANA DELLA FINITURA PITTORICA
☐ Liscia ☐ Ruvida ☒ Intermedia ☐ Altro:
VALUTAZIONE DEI COLORI RILEVATI

DF – difforme A – atipico D- deviato C- compatibile

Elementi principali

1	fondo facciata	2	basamento	3	zoccolo	4	cornici	5	decori
	<input type="checkbox"/> DF		<input type="checkbox"/> DF		<input type="checkbox"/> DF		<input type="checkbox"/> DF		<input type="checkbox"/> DF
	<input type="checkbox"/> A		<input type="checkbox"/> A		<input type="checkbox"/> A		<input type="checkbox"/> A		<input type="checkbox"/> A
	<input checked="" type="checkbox"/> D		<input type="checkbox"/> D		<input type="checkbox"/> D		<input type="checkbox"/> D		<input checked="" type="checkbox"/> D
	<input type="checkbox"/> C		<input type="checkbox"/> C		<input type="checkbox"/> C		<input type="checkbox"/> C		<input type="checkbox"/> C

Elementi accessori di facciata

6	portone	7	inferriate	8	serramenti	9	persiane	10	altro
	<input type="checkbox"/> DF		<input type="checkbox"/> DF		<input type="checkbox"/> DF		<input type="checkbox"/> DF		<input type="checkbox"/> DF
	<input type="checkbox"/> A		<input type="checkbox"/> A		<input type="checkbox"/> A		<input type="checkbox"/> A		<input type="checkbox"/> A
	<input type="checkbox"/> D		<input type="checkbox"/> D		<input type="checkbox"/> D		<input type="checkbox"/> D		<input type="checkbox"/> D
	<input type="checkbox"/> C		<input type="checkbox"/> C		<input type="checkbox"/> C		<input type="checkbox"/> C		<input type="checkbox"/> C

VALUTAZIONE CROMATICA DI SINTESI NEL CONTESTO PAESAGGISTICO
☐ Alterazione molto rilevante ☐ Alterazione rilevante ☒ Alterazione non rilevante

☐ Incongruità materiche ☐ Incongruità lessicali ☐
CARATTERI COSTRUTTIVI
☐ Matrice rustica ☐ Matrice abitativa ☐ Matrice ibrida
STATO DI CONSERVAZIONE DELLE SUPERFICI
☐ Buono ☐ Mediocre ☒ Cattivo ☐ Pessimo
Annotazioni sull'incidenza di altri fenomeni di degrado e/o alterazione

--



**PROGETTO NORMA DEL LUNGOMARE
DI MARCIANA MARINA
SCHEDA UNITA' DI FACCIATA/4**

Rif. SCHEDA

047

SEZIONE MONITORAGGIO DELL'UNITA' DI FACCIATA

Elaborazione indici

A - Grado di impatto visivo	basso	1	X	medio	2		alto	4	
B - Grado di alterazione	basso	3	X	medio	2		alto	1	
C - Condizioni conservative	buone	1		medie	2		cattive	4	X
D - Grado di alterazione in ambito cromatico e materico/ paesaggistico	basso	1		medio	2	X	alto	3	

Elaborazione parametri

Priorità (A+C)	bassa (2÷3)		media (4÷6)	X	alta (=8)	
Rilevanza (A x B)	bassa (1÷3)	X	media (4÷6)		alta (8÷12)	
Recuperabilità (C x D)	alta (1÷3)		media (4÷6)		bassa (8÷12)	X
Compatibilità (B/D)	alta (>2)		media (1÷2)	X	bassa (<1)	

SEGNALAZIONE PRE-PROGETTUALE DI PIANO

Indicazioni cromatiche con sistema comparativo ACC 4041

Colori di progetto norma (sostitutivi/correttivi/adattativi)	Fondi	Cornici	Basam/Zocc	Porte/portoni	Persiane
A Cromatismo	/	/	/	/	/
B Saturazione					
C Tonalità					
Simulazione in acquerello <input checked="" type="checkbox"/> si <input type="checkbox"/> no					

Altro:

Il muro di confine tra il lungomare e gli edifici con giardino sul retro dev'essere intonacato con malte a base di calce idraulica ed inerti di natura e colorazione adeguate. Necessari ulteriori approfondimenti e prove tecniche per la lavorazione e il consolidamento murario. E' possibile restaurare le lacune strutturali lasciando a vista la tessitura muraria.

Redattore

G.A.C. - N.C.G. - D.C.

Data rilievo cromatico

giugno 2014



**PROGETTO NORMA DEL LUNGOMARE
DI MARCIANA MARINA
SCHEDA UNITA' DI FACCIA TA/1**

Rif. SCHEDA

048

Area di riferimento: LUNGOMARE

Individuazione urbana: VIALE MARGHERITA n.c. 50 B

Foglio catastale: 2 part. 236

Denominazione/tipologia: 9c

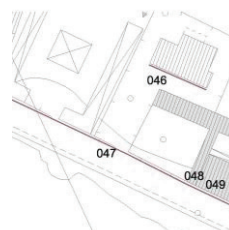

Fronte su viale Margherita



Fronte laterale



**PROGETTO NORMA DEL LUNGOMARE
DI MARCIANA MARINA
SCHEDA UNITA' DI FACCIATA/2**

Rif. SCHEDA

048

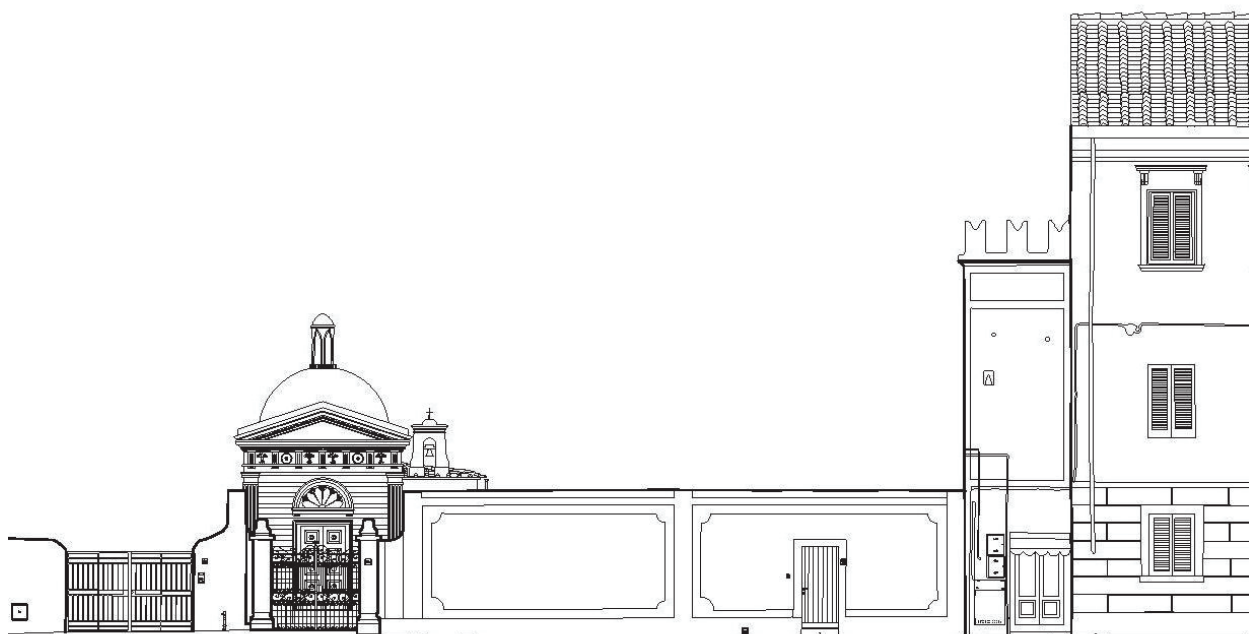

(rilievo rielaborato giugno 2014)

Fronte su viale Margherita

Grafico con rilievo codici colore

FONDO	F6.15.85	BASAM/ZOCC		CORNICI	F2.05.85
ALTRO	Il muretto addossato è tinteggiato: E4.07.82 (fondo), D6.07.82 (specchio)				

**PROGETTO NORMA DEL LUNGOMARE
DI MARCIANA MARINA
SCHEDA UNITA' DI FACCIATA/3**

Rif. SCHEDA

048

DESCRIZIONE FRONTE			
<input type="checkbox"/> Edilizia di antica formazione <input checked="" type="checkbox"/> Edilizia storica moderna <input type="checkbox"/> Edilizia di formazione recente			
MATERIALI FACCIA VISTA			
<input type="checkbox"/> laterizio <input type="checkbox"/> lapideo <input type="checkbox"/> marmoreo <input type="checkbox"/> cementizio			
<input checked="" type="checkbox"/> intonaco <input type="checkbox"/> altro:			

TIPO DI FINITURA PITTORICA		
<input type="checkbox"/> Minerale <input type="checkbox"/> Tempera <input type="checkbox"/> Altro:		

GRANA DELLA FINITURA PITTORICA			
<input type="checkbox"/> Liscia <input type="checkbox"/> Ruvida <input checked="" type="checkbox"/> Intermedia <input type="checkbox"/> Altro:			

VALUTAZIONE DEI COLORI RILEVATI									
DF – difforme A – atipico D- deviato C- compatibile									
Elementi principali									
1	fondo facciata	2	basamento	3	zoccolo	4	cornici	5	decori
	<input type="checkbox"/> DF		<input type="checkbox"/> DF		<input type="checkbox"/> DF		<input type="checkbox"/> DF		<input type="checkbox"/> DF
	<input type="checkbox"/> A		<input type="checkbox"/> A		<input type="checkbox"/> A		<input type="checkbox"/> A		<input type="checkbox"/> A
	<input type="checkbox"/> D		<input type="checkbox"/> D		<input type="checkbox"/> D		<input type="checkbox"/> D		<input type="checkbox"/> D
	<input checked="" type="checkbox"/> C		<input type="checkbox"/> C		<input type="checkbox"/> C		<input type="checkbox"/> C		<input checked="" type="checkbox"/> C

Elementi accessori di facciata									
6	portone	7	inferriate	8	serramenti	9	persiane	10	altro
	<input type="checkbox"/> DF		<input type="checkbox"/> DF		<input type="checkbox"/> DF		<input type="checkbox"/> DF		<input type="checkbox"/> DF
	<input type="checkbox"/> A		<input type="checkbox"/> A		<input type="checkbox"/> A		<input type="checkbox"/> A		<input type="checkbox"/> A
	<input type="checkbox"/> D		<input type="checkbox"/> D		<input type="checkbox"/> D		<input type="checkbox"/> D		<input type="checkbox"/> D
	<input type="checkbox"/> C		<input type="checkbox"/> C		<input type="checkbox"/> C		<input type="checkbox"/> C		<input type="checkbox"/> C

VALUTAZIONE CROMATICA DI SINTESI NEL CONTESTO PAESAGGISTICO		
<input type="checkbox"/> Alterazione molto rilevante <input type="checkbox"/> Alterazione rilevante <input type="checkbox"/> Alterazione non rilevante		
<input type="checkbox"/> Incongruità materiche <input type="checkbox"/> Incongruità lessicali <input checked="" type="checkbox"/> Congruo nel contesto urbano		

CARATTERI COSTRUTTIVI			
<input type="checkbox"/> Matrice rustica <input type="checkbox"/> Matrice abitativa <input checked="" type="checkbox"/> Matrice ibrida			
STATO DI CONSERVAZIONE DELLE SUPERFICI			
<input checked="" type="checkbox"/> Buono <input type="checkbox"/> Mediocre <input type="checkbox"/> Cattivo <input type="checkbox"/> Pessimo			

Annotazioni sull'incidenza di altri fenomeni di degrado e/o alterazione
Il trattamento delle superfici dovrà essere correlato all'intervento sul muro di recinzione



**PROGETTO NORMA DEL LUNGOMARE
DI MARCIANA MARINA
SCHEDA UNITA' DI FACCIATA/4**

Rif. SCHEDA

048

SEZIONE MONITORAGGIO DELL'UNITA' DI FACCIATA

Elaborazione indici

A - Grado di impatto visivo	basso	1		medio	2	X	alto	4	
B - Grado di alterazione	basso	3	X	medio	2		alto	1	
C - Condizioni conservative	buone	1	X	medie	2		cattive	4	
D - Grado di alterazione in ambito cromatico e materico/ paesaggistico	basso	1	X	medio	2		alto	3	

Elaborazione parametri

Priorità (A+C)	bassa (2÷3)	X	media (4÷6)		alta (=8)	
Rilevanza (A x B)	bassa (1÷3)		media (4÷6)	X	alta (8÷12)	
Recuperabilità (C x D)	alta (1÷3)	X	media (4÷6)		bassa (8÷12)	
Compatibilità (B/D)	alta (>2)	X	media (1÷2)		bassa (<1)	

SEGNALAZIONE PRE-PROGETTUALE DI PIANO

Indicazioni cromatiche con sistema comparativo ACC 4041

Colori di progetto norma (sostitutivi/correttivi/adattativi)	Fondi	Cornici	Basam/Zocc	Porte/portoni	Persiane
A Cromatismo	F6	F6	/	DI SERIE	DI SERIE
B Saturazione	15	06			
C Tonalità	85	74			
Simulazione in acquerello <input checked="" type="checkbox"/> si <input type="checkbox"/> no					

Altro:

Redattore

GA.C.- N.C.G. - D.C.

Data rilievo cromatico

giugno 2014



**PROGETTO NORMA DEL LUNGOMARE
DI MARCIANA MARINA
SCHEDA UNITA' DI FACCIA/1**

Rif. SCHEDA

049

Area di riferimento: VIALE MARGHERITA – parte 2

Individuazione urbana: VIALE MARGHERITA n.c. 51

Foglio catastale: 2 part. 236

Denominazione/tipologia: 5a

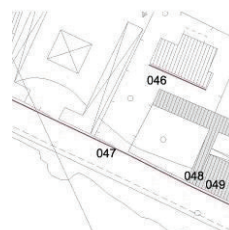

Fronte su viale Margherita



Particolare balcone



Fronte laterale (b)



**PROGETTO NORMA DEL LUNGOMARE
DI MARCIANA MARINA
SCHEDA UNITA' DI FACCIA/2**

Rif. SCHEDA

049

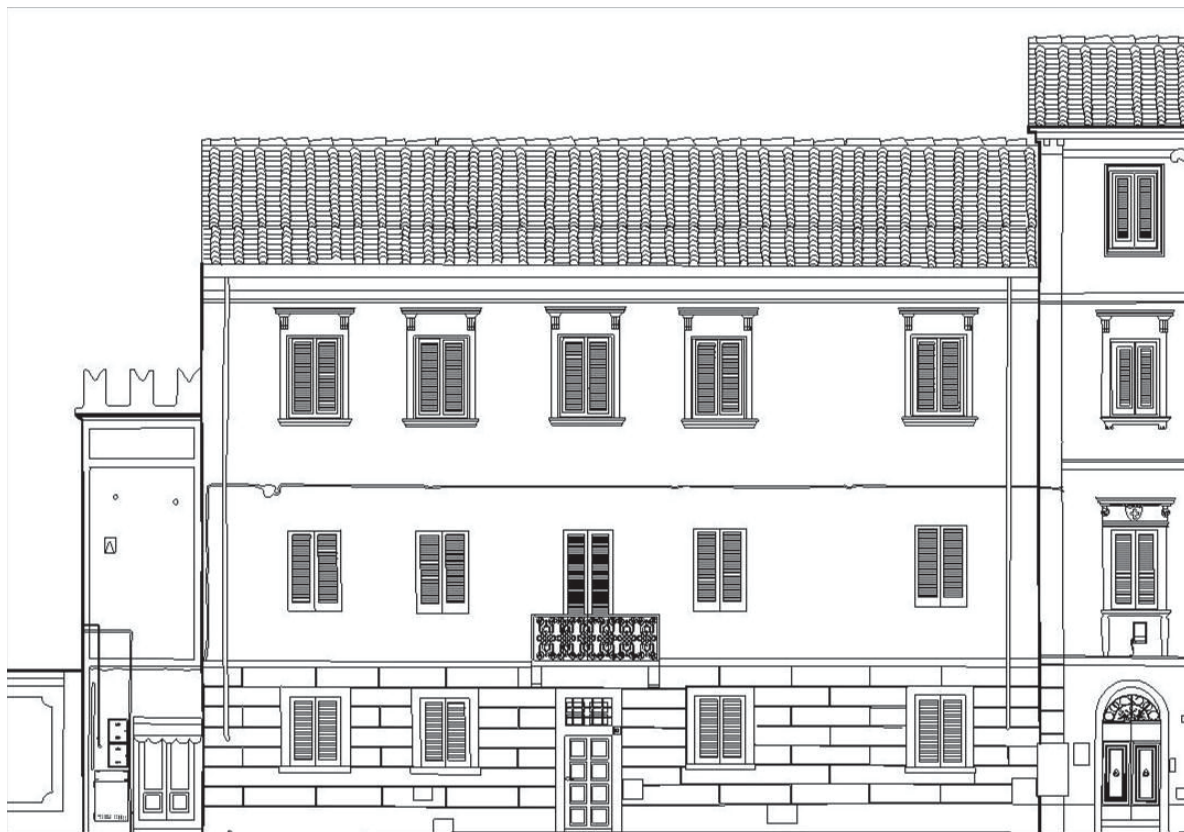

Fronte su viale Margherita

Grafico con rilievo codici colore

FONDO	F2.05.75	BASAM/ZOCC	formelle mosaicate con ciottoli locali	CORNICI	ON.00.69
ALTRO	balcone con ringhiera decorativa				

 PROGETTO NORMA DEL LUNGOMARE DI MARCIANA MARINA SCHEDA UNITA' DI FACCIA TA/3	Rif. SCHEDA
	049

DESCRIZIONE FRONTE	
<input type="checkbox"/> Edilizia di antica formazione <input checked="" type="checkbox"/> Edilizia storica moderna <input type="checkbox"/> Edilizia di formazione recente	
MATERIALI FACCIA VISTA	
<input type="checkbox"/> laterizio <input type="checkbox"/> lapideo <input type="checkbox"/> marmoreo <input type="checkbox"/> cementizio	
<input checked="" type="checkbox"/> intonaco <input checked="" type="checkbox"/> rivestimento composito del basamento	

TIPO DI FINITURA PITTORICA		
<input type="checkbox"/> Minerale	<input type="checkbox"/> Tempera	<input type="checkbox"/> Altro:

GRANA DELLA FINITURA PITTORICA			
<input checked="" type="checkbox"/> Liscia	<input type="checkbox"/> Ruvida	<input type="checkbox"/> Intermedia	<input type="checkbox"/> Altro:

VALUTAZIONE DEI COLORI RILEVATI									
DF – difforme A – atipico D- deviato C- compatibile									
Elementi principali									
1	fondo facciata	2	basamento	3	zoccolo	4	cornici	5	decori
	<input type="checkbox"/> DF		<input type="checkbox"/> DF		<input type="checkbox"/> DF		<input type="checkbox"/> DF		<input type="checkbox"/> DF
	<input type="checkbox"/> A		<input checked="" type="checkbox"/> A		<input type="checkbox"/> A		<input type="checkbox"/> A		<input type="checkbox"/> A
	<input checked="" type="checkbox"/> D		<input type="checkbox"/> D		<input type="checkbox"/> D		<input checked="" type="checkbox"/> D		<input type="checkbox"/> D
	<input type="checkbox"/> C		<input type="checkbox"/> C		<input type="checkbox"/> C		<input type="checkbox"/> C		<input type="checkbox"/> C

Elementi accessori di facciata									
6	portone	7	inferriate	8	serramenti	9	persiane	10	terrazzo
	<input type="checkbox"/> DF		<input type="checkbox"/> DF		<input type="checkbox"/> DF		<input type="checkbox"/> DF		<input type="checkbox"/> DF
	<input type="checkbox"/> A		<input type="checkbox"/> A		<input type="checkbox"/> A		<input type="checkbox"/> A		<input type="checkbox"/> A
	<input type="checkbox"/> D		<input type="checkbox"/> D		<input type="checkbox"/> D		<input type="checkbox"/> D		<input type="checkbox"/> D
	<input type="checkbox"/> C		<input type="checkbox"/> C		<input type="checkbox"/> C		<input type="checkbox"/> C		<input checked="" type="checkbox"/> C

VALUTAZIONE CROMATICA DI SINTESI NEL CONTESTO PAESAGGISTICO		
<input type="checkbox"/> Alterazione molto rilevante	<input checked="" type="checkbox"/> Alterazione rilevante	<input type="checkbox"/> Alterazione non rilevante
<input checked="" type="checkbox"/> Incongruità materiche	<input type="checkbox"/> Incongruità lessicali	<input type="checkbox"/>

CARATTERI COSTRUTTIVI	<input type="checkbox"/> Matrice rustica	<input checked="" type="checkbox"/> Matrice abitativa	<input type="checkbox"/> Matrice ibrida
STATO DI CONSERVAZIONE DELLE SUPERFICI			
<input type="checkbox"/> Buono	<input checked="" type="checkbox"/> Mediocre	<input type="checkbox"/> Cattivo	<input type="checkbox"/> Pessimo

Annotazioni sull'incidenza di altri fenomeni di degrado e/o alterazione
Necessita intervento di restauro delle superfici con riordino estetico



**PROGETTO NORMA DEL LUNGOMARE
DI MARCIANA MARINA
SCHEDA UNITA' DI FACCIATA/4**

Rif. SCHEDA

049

SEZIONE MONITORAGGIO DELL'UNITA' DI FACCIATA

Elaborazione indici

A - Grado di impatto visivo	basso	1		medio	2		alto	4	X
B - Grado di alterazione	basso	3		medio	2	X	alto	1	
C - Condizioni conservative	buone	1		medie	2	X	cattive	4	
D - Grado di alterazione in ambito cromatico e materico/ paesaggistico	basso	1		medio	2	X	alto	3	

Elaborazione parametri

Priorità (A+C)	bassa (2÷3)		media (4÷6)	X	alta (=8)	
Rilevanza (A x B)	bassa (1÷3)		media (4÷6)		alta (8÷12)	X
Recuperabilità (C x D)	alta (1÷3)		media (4÷6)	X	bassa (8÷12)	
Compatibilità (B/D)	alta (>2)		media (1÷2)	X	bassa (<1)	

SEGNALAZIONE PRE-PROGETTUALE DI PIANO

Indicazioni cromatiche con sistema comparativo ACC 4041

Colori di progetto norma (sostitutivi/correttivi/adattativi)	Fondi	Cornici	Basam/Zocc	Porte/portoni	Persiane
A Cromatismo	G4	F2	CIOTTOLI	DI SERIE	DI SERIE
B Saturazione	07	10			
C Tonalità	80	70			
Simulazione in acquerello <input checked="" type="checkbox"/> si <input type="checkbox"/> no					

Altro:

Le cornici delle finestre al pianterreno devono armonizzarsi con le cromie del basamento lapideo. Approfondire la tavolozza decorativa.

Redattore

G.A.C. - N.C.G. - D.C.

Data rilievo cromatico

giugno 2014

 PROGETTO NORMA DEL LUNGOMARE DI MARCIANA MARINA SCHEDA UNITA' DI FACCIATA/1	Rif. SCHEDA
	050

Area di riferimento: VIALE MARGHERITA - parte 2	
Individuazione urbana: VIALE MARGHERITA n.c. 52	
Foglio catastale: 2 part. 235	
Denominazione/tipologia: 7a	



Fronte su viale Margherita



Fronte laterale (b)



**PROGETTO NORMA DEL LUNGOMARE
DI MARCIANA MARINA
SCHEDA UNITA' DI FACCIATA/2**

Rif. SCHEDA

050



Fronte su viale Margherita

Grafico con rilievo codici colore (ex 235)

FONDO	F0.15.75	BASAM/ZOCC	in ciottoli locali	CORNICI	G0.08.88
ALTRO	dettagli decorativi in stucco anche policromo; cantonali tinteggiati				

 PROGETTO NORMA DEL LUNGOMARE DI MARCIANA MARINA SCHEDA UNITA' DI FACCIATA/3	Rif. SCHEDA
	050

DESCRIZIONE FRONTE	
<input type="checkbox"/> Edilizia di antica formazione <input checked="" type="checkbox"/> Edilizia storica moderna <input type="checkbox"/> Edilizia di formazione recente	
MATERIALI FACCIA VISTA	
<input type="checkbox"/> laterizio <input type="checkbox"/> lapideo <input type="checkbox"/> marmoreo <input type="checkbox"/> cementizio	
<input checked="" type="checkbox"/> intonaco <input type="checkbox"/> altro:	

TIPO DI FINITURA PITTORICA	
<input type="checkbox"/> Minerale <input checked="" type="checkbox"/> Tempera <input type="checkbox"/> Altro:	

GRANA DELLA FINITURA PITTORICA	
<input checked="" type="checkbox"/> Liscia <input type="checkbox"/> Ruvida <input type="checkbox"/> Intermedia <input type="checkbox"/> Altro:	

VALUTAZIONE DEI COLORI RILEVATI									
DF – difforme A – atipico D- deviato C- compatibile									
Elementi principali									
1	fondo facciata	2	basamento	3	zoccolo	4	cornici	5	decori
	<input type="checkbox"/> DF		<input type="checkbox"/> DF		<input type="checkbox"/> DF		<input type="checkbox"/> DF		<input type="checkbox"/> DF
	<input type="checkbox"/> A		<input type="checkbox"/> A		<input type="checkbox"/> A		<input type="checkbox"/> A		<input type="checkbox"/> A
	<input checked="" type="checkbox"/> D		<input type="checkbox"/> D		<input type="checkbox"/> D		<input type="checkbox"/> D		<input checked="" type="checkbox"/> D
	<input type="checkbox"/> C		<input type="checkbox"/> C		<input type="checkbox"/> C		<input type="checkbox"/> C		<input type="checkbox"/> C

Elementi accessori di facciata									
6	portone	7	inferriate	8	serramenti	9	persiane	10	altro
	<input type="checkbox"/> DF		<input type="checkbox"/> DF		<input type="checkbox"/> DF		<input type="checkbox"/> DF		<input type="checkbox"/> DF
	<input type="checkbox"/> A		<input type="checkbox"/> A		<input type="checkbox"/> A		<input type="checkbox"/> A		<input type="checkbox"/> A
	<input type="checkbox"/> D		<input type="checkbox"/> D		<input type="checkbox"/> D		<input type="checkbox"/> D		<input type="checkbox"/> D
	<input checked="" type="checkbox"/> C		<input type="checkbox"/> C		<input type="checkbox"/> C		<input type="checkbox"/> C		<input type="checkbox"/> C

VALUTAZIONE CROMATICA DI SINTESI NEL CONTESTO PAESAGGISTICO	
<input type="checkbox"/> Alterazione molto rilevante <input type="checkbox"/> Alterazione rilevante <input checked="" type="checkbox"/> Alterazione non rilevante	
<input type="checkbox"/> Incongruità materiche <input checked="" type="checkbox"/> Incongruità lessicali <input type="checkbox"/>	

CARATTERI COSTRUTTIVI	<input type="checkbox"/> Matrice rustica <input checked="" type="checkbox"/> Matrice abitativa <input type="checkbox"/> Matrice ibrida
STATO DI CONSERVAZIONE DELLE SUPERFICI	
<input checked="" type="checkbox"/> Buono <input type="checkbox"/> Mediocre <input type="checkbox"/> Cattivo <input type="checkbox"/> Pessimo	

Annotazioni sull'incidenza di altri fenomeni di degrado e/o alterazione
Necessita di riordino cromatico



**PROGETTO NORMA DEL LUNGOMARE
DI MARCIANA MARINA
SCHEDA UNITA' DI FACCIATA/4**

Rif. SCHEDA

050

SEZIONE MONITORAGGIO DELL'UNITA' DI FACCIATA

Elaborazione indici

A - Grado di impatto visivo	basso	1		medio	2		alto	4	X
B - Grado di alterazione	basso	3		medio	2	X	alto	1	
C - Condizioni conservative	buone	1	X	medie	2		cattive	4	
D - Grado di alterazione in ambito cromatico e materico/ paesaggistico	basso	1	X	medio	2		alto	3	

Elaborazione parametri

Priorità (A+C)	bassa (2÷3)		media (4÷6)	X	alta (=8)	
Rilevanza (A x B)	bassa (1÷3)		media (4÷6)		alta (8÷12)	X
Recuperabilità (C x D)	alta (1÷3)	X	media (4÷6)		bassa (8÷12)	
Compatibilità (B/D)	alta (>2)		media (1÷2)	X	bassa (<1)	

SEGNALAZIONE PRE-PROGETTUALE DI PIANO

Indicazioni cromatiche con sistema comparativo ACC 4041

Colori di progetto norma (sostitutivi/correttivi/adattativi)	Fondi	Cornici	Basam/Zocc	Porte/portoni	Persiane
A Cromatismo	E1	G0	H3	DI SERIE	DI SERIE
B Saturazione	09	05	04		
C Tonalità	78	80	72		
Simulazione in acquerello <input checked="" type="checkbox"/> si <input type="checkbox"/> no					

Altro:

Approfondimenti maggiori sugli stucchi policromi.

Redattore

G.A.C. - N.C.G. - D.C.

Data rilievo cromatico

giugno 2014

QUADRO DI UNIONE DELLE AREE DI RIFERIMENTO

VIALE MARGHERITA (PARTE 3)
schede n. 51-56





**PROGETTO NORMA DEL LUNGOMARE
DI MARCIANA MARINA
SCHEDA UNITA' DI FACCIA TA/1**

Rif. SCHEDA

051

Area di riferimento: VIALE MARGHERITA – parte 3

Individuazione urbana: VIALE MARGHERITA n.c. 54

Foglio catastale: 2 part.

Denominazione/tipologia: 7a

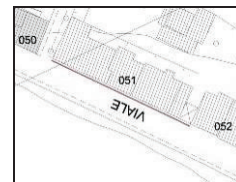

Fronte su viale Margherita angolo fronte (a)



Fronte su viale Margherita



Fronte su viale Margherita ang. fronte (b)



**PROGETTO NORMA DEL LUNGOMARE
DI MARCIANA MARINA
SCHEDA UNITA' DI FACCIA TA/2**

Rif. SCHEDA

051



Fronte su viale Margherita

Grafico con rilievo codici colore (ex 849)

FONDO	F2.15.85 F0.20.80	BASAM/ZOCC		CORNICI	
ALTRO	Grata decorativa in ferro battuto; fronti sporgenti e terrazze con laterizi decorativi				

**PROGETTO NORMA DEL LUNGOMARE
DI MARCIANA MARINA
SCHEDA UNITA' DI FACCIA TA/3**

Rif. SCHEDA

051**DESCRIZIONE FRONTE**
☐ Edilizia di antica formazione ☐ Edilizia storica moderna ☒ Edilizia di formazione recente
MATERIALI FACCIA VISTA
☐ laterizio ☐ lapideo ☐ marmoreo ☐ cementizio

☒ intonaco ☐ altro:
TIPO DI FINITURA PITTORICA
☐ Minerale ☒ Tempera ☐ Altro:
GRANA DELLA FINITURA PITTORICA
☒ Liscia ☐ Ruvida ☐ Intermedia ☐ Altro:
VALUTAZIONE DEI COLORI RILEVATI

DF – difforme A – atipico D- deviato C- compatibile

Elementi principali

1	fondo facciata	2	basamento	3	zoccolo	4	cornici	5	decori
	<input type="checkbox"/> DF		<input type="checkbox"/> DF		<input checked="" type="checkbox"/> DF		<input type="checkbox"/> DF		<input type="checkbox"/> DF
	<input type="checkbox"/> A		<input type="checkbox"/> A		<input type="checkbox"/> A		<input type="checkbox"/> A		<input type="checkbox"/> A
	<input checked="" type="checkbox"/> D		<input type="checkbox"/> D		<input type="checkbox"/> D		<input type="checkbox"/> D		<input type="checkbox"/> D
	<input type="checkbox"/> C		<input type="checkbox"/> C		<input type="checkbox"/> C		<input type="checkbox"/> C		<input type="checkbox"/> C

Elementi accessori di facciata

6	portone	7	inferriate	8	serramenti	9	persiane	10	Elementi di arredo
	<input type="checkbox"/> DF		<input type="checkbox"/> DF		<input type="checkbox"/> DF		<input type="checkbox"/> DF		<input type="checkbox"/> DF
	<input type="checkbox"/> A		<input type="checkbox"/> A		<input type="checkbox"/> A		<input type="checkbox"/> A		<input type="checkbox"/> A
	<input type="checkbox"/> D		<input type="checkbox"/> D		<input type="checkbox"/> D		<input type="checkbox"/> D		<input checked="" type="checkbox"/> D
	<input type="checkbox"/> C		<input type="checkbox"/> C		<input type="checkbox"/> C		<input type="checkbox"/> C		<input type="checkbox"/> C

VALUTAZIONE CROMATICA DI SINTESI NEL CONTESTO PAESAGGISTICO
☐ Alterazione molto rilevante ☐ Alterazione rilevante ☒ Alterazione non rilevante

☐ Incongruità materiche ☒ Incongruità lessicali ☐
CARATTERI COSTRUTTIVI
☐ Matrice rustica ☒ Matrice abitativa ☐ Matrice ibrida
STATO DI CONSERVAZIONE DELLE SUPERFICI
☒ Buono ☐ Mediocre ☐ Cattivo ☐ Pessimo
Annotazioni sull'incidenza di altri fenomeni di degrado e/o alterazione

Necessita di riordino cromatico



**PROGETTO NORMA DEL LUNGOMARE
DI MARCIANA MARINA
SCHEDA UNITA' DI FACCIATA/4**

Rif. SCHEDA

051

SEZIONE MONITORAGGIO DELL'UNITA' DI FACCIATA

Elaborazione indici

A - Grado di impatto visivo	basso	1		medio	2		alto	4	X
B - Grado di alterazione	basso	3	X	medio	2		alto	1	
C - Condizioni conservative	buone	1	X	medie	2		cattive	4	
D - Grado di alterazione in ambito cromatico e materico/ paesaggistico	basso	1		medio	2		alto	3	X

Elaborazione parametri

Priorità (A+C)	bassa (2÷3)		media (4÷6)	X	alta (=8)	
Rilevanza (A x B)	bassa (1÷3)		media (4÷6)		alta (8÷12)	X
Recuperabilità (C x D)	alta (1÷3)	X	media (4÷6)		bassa (8÷12)	
Compatibilità (B/D)	alta (>2)		media (1÷2)	X	bassa (<1)	

SEGNALAZIONE PRE-PROGETTUALE DI PIANO

Indicazioni cromatiche con sistema comparativo ACC 4041

Colori di progetto norma (sostitutivi/correttivi/adattativi)	Fondi	Cornici	Basam/Zocc	Porte/portoni	Persiane
A Cromatismo	F2	ON	ON	DI SERIE	DI SERIE
B Saturazione	15	00	00		
C Tonalità	85	78	69		
Simulazione in acquerello <input checked="" type="checkbox"/> si <input type="checkbox"/> no					

Altro:

Corpi in aggetto: E8.30.70; interni terrazze: ON.00.78 da alternare con ON.00.90; cornici perimetrali solo alle finestre, no su porte-finestre. Scomposizione cromatica dell'edificio > fondo secondo blocco: F0.25.75; fondo terzo blocco: F0.17.80.

Redattore

G.A.C. - N.C.G - D.C.

Data rilievo cromatico

giugno 2014



**PROGETTO NORMA DEL LUNGOMARE
DI MARCIANA MARINA
SCHEDA UNITA' DI FACCIA/1**

Rif. SCHEDA

052

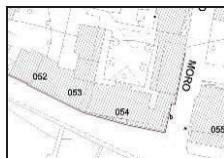
Area di riferimento: VIALE MARGHERITA – parte 3	
Individuazione urbana: VIALE MARGHERITA n.c. 63-64	
Foglio catastale: 2 part. 221	
Denominazione/tipologia: 7a	



Fronte su viale Margherita



Fronte su viale Margherita



Fronte laterale (a)



Veduta generale



**PROGETTO NORMA DEL LUNGOMARE
DI MARCIANA MARINA
SCHEDA UNITA' DI FACCIATA/2**

Rif. SCHEDA

052



Fronte su viale Margherita

Grafico con rilievo codici colore

FONDO	E8.15.85 G0.09.85 (a)	BASAM/ZOCC	G0.09.85	CORNICI	
ALTRO	Fronti e terrazza sporgenti				



**PROGETTO NORMA DEL LUNGOMARE
DI MARCIANA MARINA
SCHEDA UNITA' DI FACCIATA/3**

Rif. SCHEDA

052**DESCRIZIONE FRONTE**

☐ Edilizia di antica formazione ☐ Edilizia storica moderna ☐ Edilizia di formazione recente

MATERIALI FACCIA VISTA

☐ laterizio ☐ lapideo ☐ marmoreo ☐ cementizio

☒ intonaco ☐ altro:

TIPO DI FINITURA PITTORICA

☐ Minerale ☒ Tempera ☐ Altro:

GRANA DELLA FINITURA PITTORICA

☒ Liscia ☐ Ruvida ☐ Intermedia ☐ Altro:

VALUTAZIONE DEI COLORI RILEVATI

DF – difforme A – atipico D- deviato C- compatibile

Elementi principali

1	fondo facciata	2	basamento	3	zoccolo	4	cornici	5	decori
	<input type="checkbox"/> DF		<input type="checkbox"/> DF		<input type="checkbox"/> DF		<input type="checkbox"/> DF		<input type="checkbox"/> DF
	<input type="checkbox"/> A		<input type="checkbox"/> A		<input type="checkbox"/> A		<input type="checkbox"/> A		<input type="checkbox"/> A
	<input checked="" type="checkbox"/> D		<input type="checkbox"/> D		<input type="checkbox"/> D		<input type="checkbox"/> D		<input type="checkbox"/> D
	<input type="checkbox"/> C		<input type="checkbox"/> C		<input type="checkbox"/> C		<input type="checkbox"/> C		<input type="checkbox"/> C

Elementi accessori di facciata

6	portone	7	inferriate	8	serramenti	9	persiane	10	Elementi accessori
	<input type="checkbox"/> DF		<input type="checkbox"/> DF		<input type="checkbox"/> DF		<input type="checkbox"/> DF		<input checked="" type="checkbox"/> DF
	<input type="checkbox"/> A		<input type="checkbox"/> A		<input type="checkbox"/> A		<input type="checkbox"/> A		<input type="checkbox"/> A
	<input type="checkbox"/> D		<input type="checkbox"/> D		<input type="checkbox"/> D		<input type="checkbox"/> D		<input type="checkbox"/> D
	<input type="checkbox"/> C		<input type="checkbox"/> C		<input type="checkbox"/> C		<input type="checkbox"/> C		<input type="checkbox"/> C

VALUTAZIONE CROMATICA DI SINTESI NEL CONTESTO PAESAGGISTICO

☐ Alterazione molto rilevante ☐ Alterazione rilevante ☒ Alterazione non rilevante

☒ Incongruità materiche ☐ Incongruità lessicali ☐

CARATTERI COSTRUTTIVI

☐ Matrice rustica ☒ Matrice abitativa ☐ Matrice ibrida

STATO DI CONSERVAZIONE DELLE SUPERFICI

☐ Buono ☒ Mediocre ☐ Cattivo ☐ Pessimo

Annotazioni sull'incidenza di altri fenomeni di degrado e/o alterazione

Necessita di riordino cromatico



**PROGETTO NORMA DEL LUNGOMARE
DI MARCIANA MARINA
SCHEMA UNITA' DI FACCIATA/4**

Rif. SCHEMA

052

SEZIONE MONITORAGGIO DELL'UNITA' DI FACCIATA

Elaborazione indici

A - Grado di impatto visivo	basso	1		medio	2	X	alto	4	
B - Grado di alterazione	basso	3		medio	2	X	alto	1	
C - Condizioni conservative	buone	1		medie	2	X	cattive	4	
D - Grado di alterazione in ambito cromatico e materico/ paesaggistico	basso	1		medio	2	X	alto	3	

Elaborazione parametri

Priorità (A+C)	bassa (2÷3)		media (4÷6)	X	alta (=8)	
Rilevanza (A x B)	bassa (1÷3)		media (4÷6)	X	alta (8÷12)	
Recuperabilità (C x D)	alta (1÷3)		media (4÷6)	X	bassa (8÷12)	
Compatibilità (B/D)	alta (>2)		media (1÷2)	X	bassa (<1)	

SEGNALAZIONE PRE-PROGETTUALE DI PIANO

Indicazioni cromatiche con sistema comparativo ACC 4041

Colori di progetto norma (sostitutivi/correttivi/adattativi)	Fondi	Cornici	Basam/Zocc	Porte/portoni	Persiane
A Cromatismo	E4	ON	/	DI SERIE	DI SERIE
B Saturazione	20	00			
C Tonalità	75	90			
Simulazione in acquerello <input checked="" type="checkbox"/> si <input type="checkbox"/> no					

Altro:

Corpo in aggetto: E0.25.65; cornici perimetrali solo alle finestre, non su porte-finestre.

Redattore

G.A.C. - N.C.G - D.C.

Data rilievo cromatico

giugno 2014



**PROGETTO NORMA DEL LUNGOMARE
DI MARCIANA MARINA
SCHEDA UNITA' DI FACCIA TA/1**

Rif. SCHEDA

053

Area di riferimento: VIALE MARGHERITA – parte 3

Individuazione urbana: VIALE MARGHERITA n.c. 64A-65-66

Foglio catastale: 2 part. 1116

Denominazione/tipologia: 7a



Fronte su viale Margherita



**PROGETTO NORMA DEL LUNGOMARE
DI MARCIANA MARINA
SCHEDA UNITA' DI FACCIATA/2**

Rif. SCHEDA

053



Fronte su viale Margherita

Grafico con rilievo codici colore (ex 221)

FONDO	F6.09.86	BASAM/ZOCC	SN.07.77	CORNICI	
ALTRO					

**PROGETTO NORMA DEL LUNGOMARE
DI MARCIANA MARINA
SCHEDA UNITA' DI FACCIA TA/3**

Rif. SCHEDA

053**DESCRIZIONE FRONTE**
☐ Edilizia di antica formazione ☐ Edilizia storica moderna ☒ Edilizia di formazione recente
MATERIALI FACCIA VISTA
☐ laterizio ☐ lapideo ☐ marmoreo ☐ cementizio

☒ intonaco ☐ altro:
TIPO DI FINITURA PITTORICA
☐ Minerale ☒ Tempera ☐ Altro:
GRANA DELLA FINITURA PITTORICA
☒ Liscia ☐ Ruvida ☐ Intermedia ☐ Altro:
VALUTAZIONE DEI COLORI RILEVATI

DF – difforme A – atipico D- deviato C- compatibile

Elementi principali

1	fondo facciata	2	basamento	3	zoccolo	4	cornici	5	decori
	<input type="checkbox"/> DF		<input type="checkbox"/> DF		<input type="checkbox"/> DF		<input type="checkbox"/> DF		<input type="checkbox"/> DF
	<input type="checkbox"/> A		<input type="checkbox"/> A		<input type="checkbox"/> A		<input type="checkbox"/> A		<input type="checkbox"/> A
	<input type="checkbox"/> D		<input type="checkbox"/> D		<input type="checkbox"/> D		<input type="checkbox"/> D		<input type="checkbox"/> D
	<input checked="" type="checkbox"/> C		<input type="checkbox"/> C		<input type="checkbox"/> C		<input type="checkbox"/> C		<input type="checkbox"/> C

Elementi accessori di facciata

6	portone	7	inferriate	8	serramenti	9	persiane	10	Insegna
	<input type="checkbox"/> DF		<input type="checkbox"/> DF		<input type="checkbox"/> DF		<input type="checkbox"/> DF		<input checked="" type="checkbox"/> DF
	<input type="checkbox"/> A		<input type="checkbox"/> A		<input type="checkbox"/> A		<input type="checkbox"/> A		<input type="checkbox"/> A
	<input type="checkbox"/> D		<input type="checkbox"/> D		<input type="checkbox"/> D		<input type="checkbox"/> D		<input type="checkbox"/> D
	<input type="checkbox"/> C		<input type="checkbox"/> C		<input type="checkbox"/> C		<input type="checkbox"/> C		<input type="checkbox"/> C

VALUTAZIONE CROMATICA DI SINTESI NEL CONTESTO PAESAGGISTICO
☐ Alterazione molto rilevante ☐ Alterazione rilevante ☒ Alterazione non rilevante

☐ Incongruità materiche ☐ Incongruità lessicali ☐
CARATTERI COSTRUTTIVI
☐ Matrice rustica ☒ Matrice abitativa ☐ Matrice ibrida
STATO DI CONSERVAZIONE DELLE SUPERFICI
☒ Buono ☐ Mediocre ☐ Cattivo ☐ Pessimo
Annotazioni sull'incidenza di altri fenomeni di degrado e/o alterazione

Necessita di migliorie estetiche con rimozione cavi di rete in facciata



**PROGETTO NORMA DEL LUNGOMARE
DI MARCIANA MARINA
SCHEDA UNITA' DI FACCIATA/4**

Rif. SCHEDA

053

SEZIONE MONITORAGGIO DELL'UNITA' DI FACCIATA

Elaborazione indici

A - Grado di impatto visivo	basso	1		medio	2	X	alto	4	
B - Grado di alterazione	basso	3	X	medio	2		alto	1	
C - Condizioni conservative	buone	1	X	medie	2		cattive	4	
D - Grado di alterazione in ambito cromatico e materico/ paesaggistico	basso	1		medio	2	X	alto	3	

Elaborazione parametri

Priorità (A+C)	bassa (2÷3)	X	media (4÷6)		alta (=8)	
Rilevanza (A x B)	bassa (1÷3)		media (4÷6)	X	alta (8÷12)	
Recuperabilità (C x D)	alta (1÷3)	X	media (4÷6)		bassa (8÷12)	
Compatibilità (B/D)	alta (>2)		media (1÷2)	X	bassa (<1)	

SEGNALAZIONE PRE-PROGETTUALE DI PIANO

Indicazioni cromatiche con sistema comparativo ACC 4041

Colori di progetto norma (sostitutivi/correttivi/adattativi)	Fondi	Cornici	Basam/Zocc	Porte/portoni	Persiane
A Cromatismo	E8	ON	ON	DI SERIE	DI SERIE
B Saturazione	15	00	00		
C Tonalità	80	90	50		
Simulazione in acquerello <input checked="" type="checkbox"/> si <input type="checkbox"/> no					

Altro:

Redattore

G.A.C. – N.C.G. – D.C.

Data rilievo cromatico

giugno 2014



**PROGETTO NORMA DEL LUNGOMARE
DI MARCIANA MARINA
SCHEDA UNITA' DI FACCIA TA/1**

Rif. SCHEDA

054

Area di riferimento: VIALE MARGHERITA - parte 3

Individuazione urbana: VIALE MARGHERITA n.c. 67 G, 67 H, 67 I, 67 L
ang. VIALE ALDO MORO n.c. 70, 48-58, 66-68

Foglio catastale: 2 part. 1116-1109

Denominazione/tipologia: 7c

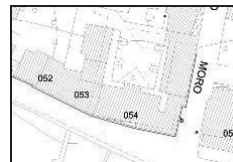

Fronte su viale Margherita



Veduta generale



Fronte su viale Aldo Moro (b)



**PROGETTO NORMA DEL LUNGOMARE
DI MARCIANA MARINA
SCHEDA UNITA' DI FACCIATA/2**

Rif. SCHEDA

054



Fronte su viale Margherita



Fronte su via Aldo Moro (b)

Grafico con rilievo codici colore (ex 1116)

FONDO	E4.25.75 C0.10.80	BASAM/ZOCC	SN.02.77	CORNICI	
ALTRO	Porticato con colonne: FN.02.77				

**PROGETTO NORMA DEL LUNGOMARE
DI MARCIANA MARINA
SCHEDA UNITA' DI FACCIATA/3**

Rif. SCHEDA

054

DESCRIZIONE FRONTE			
<input type="checkbox"/> Edilizia di antica formazione <input type="checkbox"/> Edilizia storica moderna <input checked="" type="checkbox"/> Edilizia di formazione recente			
MATERIALI FACCIA VISTA			
<input type="checkbox"/> laterizio <input type="checkbox"/> lapideo <input type="checkbox"/> marmoreo <input type="checkbox"/> cementizio			
<input checked="" type="checkbox"/> intonaco <input type="checkbox"/> altro:			

TIPO DI FINITURA PITTORICA		
<input type="checkbox"/> Minerale <input checked="" type="checkbox"/> Tempera <input type="checkbox"/> Altro:		

GRANA DELLA FINITURA PITTORICA			
<input type="checkbox"/> Liscia <input type="checkbox"/> Ruvida <input type="checkbox"/> Intermedia <input type="checkbox"/> Altro:			

VALUTAZIONE DEI COLORI RILEVATI									
DF – difforme A – atipico D- deviato C- compatibile									
Elementi principali									
1	fondo facciata	2	basamento	3	zoccolo	4	cornici	5	decori
	<input type="checkbox"/> DF		<input type="checkbox"/> DF		<input type="checkbox"/> DF		<input type="checkbox"/> DF		<input type="checkbox"/> DF
	<input type="checkbox"/> A		<input type="checkbox"/> A		<input type="checkbox"/> A		<input type="checkbox"/> A		<input type="checkbox"/> A
	<input checked="" type="checkbox"/> D		<input type="checkbox"/> D		<input type="checkbox"/> D		<input type="checkbox"/> D		<input type="checkbox"/> D
	<input type="checkbox"/> C		<input type="checkbox"/> C		<input type="checkbox"/> C		<input checked="" type="checkbox"/> C		<input type="checkbox"/> C

Elementi accessori di facciata									
6	portone	7	inferriate	8	serramenti	9	persiane	10	porticato
	<input type="checkbox"/> DF		<input type="checkbox"/> DF		<input type="checkbox"/> DF		<input type="checkbox"/> DF		<input checked="" type="checkbox"/> DF
	<input type="checkbox"/> A		<input type="checkbox"/> A		<input type="checkbox"/> A		<input type="checkbox"/> A		<input type="checkbox"/> A
	<input type="checkbox"/> D		<input type="checkbox"/> D		<input type="checkbox"/> D		<input type="checkbox"/> D		<input type="checkbox"/> D
	<input type="checkbox"/> C		<input type="checkbox"/> C		<input type="checkbox"/> C		<input type="checkbox"/> C		<input type="checkbox"/> C

VALUTAZIONE CROMATICA DI SINTESI NEL CONTESTO PAESAGGISTICO		
<input type="checkbox"/> Alterazione molto rilevante <input type="checkbox"/> Alterazione rilevante <input checked="" type="checkbox"/> Alterazione non rilevante		
<input type="checkbox"/> Incongruità materiche <input type="checkbox"/> Incongruità lessicali <input type="checkbox"/>		

CARATTERI COSTRUTTIVI			
<input type="checkbox"/> Matrice rustica <input checked="" type="checkbox"/> Matrice abitativa <input type="checkbox"/> Matrice ibrida			
STATO DI CONSERVAZIONE DELLE SUPERFICI			
<input checked="" type="checkbox"/> Buono <input type="checkbox"/> Mediocre <input type="checkbox"/> Cattivo <input type="checkbox"/> Pessimo			

Annotazioni sull'incidenza di altri fenomeni di degrado e/o alterazione
Si registra disordine cromatico nella distribuzione delle coloriture, necessita di manutenzione straordinaria.



**PROGETTO NORMA DEL LUNGOMARE
DI MARCIANA MARINA
SCHEDA UNITA' DI FACCIATA/4**

Rif. SCHEDA

054

SEZIONE MONITORAGGIO DELL'UNITA' DI FACCIATA

Elaborazione indici

A - Grado di impatto visivo	basso	1		medio	2		alto	4	X
B - Grado di alterazione	basso	3	X	medio	2		alto	1	
C - Condizioni conservative	buone	1	X	medie	2		cattive	4	
D - Grado di alterazione in ambito cromatico e materico/ paesaggistico	basso	1		medio	2		alto	3	X

Elaborazione parametri

Priorità (A+C)	bassa (2÷3)		media (4÷6)	X	alta (=8)	
Rilevanza (A x B)	bassa (1÷3)		media (4÷6)		alta (8÷12)	X
Recuperabilità (C x D)	alta (1÷3)	X	media (4÷6)		bassa (8÷12)	
Compatibilità (B/D)	alta (>2)		media (1÷2)	X	bassa (<1)	

SEGNALAZIONE PRE-PROGETTUALE DI PIANO

Indicazioni cromatiche con sistema comparativo ACC 4041

Colori di progetto norma (sostitutivi/correttivi/adattativi)	Fondi	Cornici	Basam/Zocc	Porte/portoni	Persiane
A Cromatismo	E8	/	E8	DI SERIE	DI SERIE
B Saturazione	35		10		
C Tonalità	75		60		
Simulazione in acquerello <input checked="" type="checkbox"/> si <input type="checkbox"/> no					

Altro:

Porticato: E0.30.60; superfici rientranti alle finestre: F0.24.80; interno porticato: F2.03.84.

Redattore

G.A.C. – N.C.G. – D.C.

Data rilievo cromatico

giugno 2014



**PROGETTO NORMA DEL LUNGOMARE
DI MARCIANA MARINA
SCHEDA UNITA' DI FACCIA TA/1**

Rif. SCHEDA

055

Area di riferimento: VIALE MARGHERITA - parte 3	
Individuazione urbana: VIALE MARGHERITA n.c. 68,69,70,71,72,73 ang. VIALE ALDO MORO n.c. 75,77	
Foglio catastale: 2 part. 215	
Denominazione/tipologia: 7c	



Vista generale



Fronte su viale Margherita



Fronte su viale Aldo Moro



**PROGETTO NORMA DEL LUNGOMARE
DI MARCIANA MARINA
SCHEDA UNITA' DI FACCIA/2**

Rif. SCHEDA

055



Fronte su viale Margherita

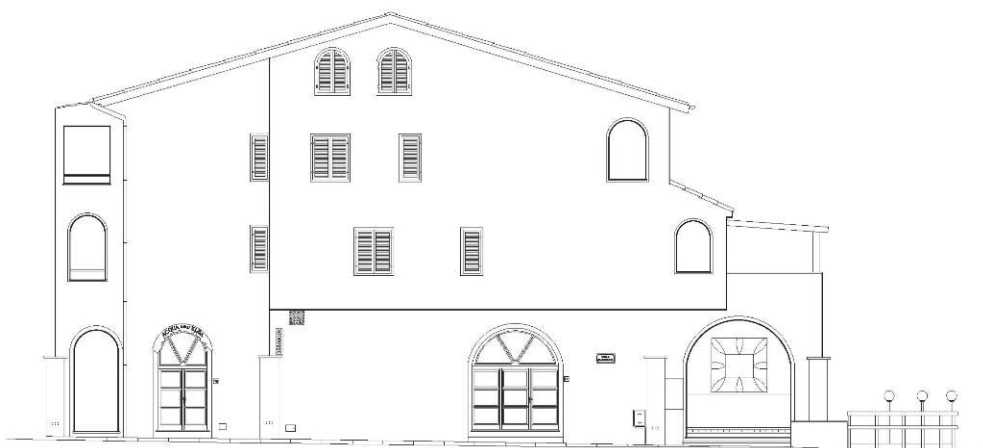

Fronte su via Aldo Moro (a)

Grafico con rilievo codici colore (ex "Viale Margherita 72-70")

FONDO	D2.20.70	BASAM/ZOCC		CORNICI	ON.00.90
ALTRO	Decori: SN.02.77				

**PROGETTO NORMA DEL LUNGOMARE
DI MARCIANA MARINA
SCHEDA UNITA' DI FACCIATA/3**

Rif. SCHEDA

055**DESCRIZIONE FRONTE**
☐ Edilizia di antica formazione ☐ Edilizia storica moderna ☒ Edilizia di formazione recente
MATERIALI FACCIA VISTA
☐ laterizio ☐ lapideo ☐ marmoreo ☐ cementizio

☒ intonaco ☐ altro:
TIPO DI FINITURA PITTORICA
☐ Minerale ☐ Tempera ☐ Altro:
GRANA DELLA FINITURA PITTORICA
☒ Liscia ☐ Ruvida ☐ Intermedia ☐ Altro:
VALUTAZIONE DEI COLORI RILEVATI

DF – difforme A – atipico D- deviato C- compatibile

Elementi principali

1	fondo facciata	2	basamento	3	zoccolo	4	cornici	5	decori
	<input type="checkbox"/> DF		<input type="checkbox"/> DF		<input type="checkbox"/> DF		<input type="checkbox"/> DF		<input type="checkbox"/> DF
	<input type="checkbox"/> A		<input type="checkbox"/> A		<input type="checkbox"/> A		<input type="checkbox"/> A		<input type="checkbox"/> A
	<input type="checkbox"/> D		<input type="checkbox"/> D		<input type="checkbox"/> D		<input type="checkbox"/> D		<input type="checkbox"/> D
	<input checked="" type="checkbox"/> C		<input type="checkbox"/> C		<input type="checkbox"/> C		<input type="checkbox"/> C		<input type="checkbox"/> C

Elementi accessori di facciata

6	portone	7	inferriate	8	serramenti	9	persiane	10	porticato
	<input type="checkbox"/> DF		<input type="checkbox"/> DF		<input type="checkbox"/> DF		<input type="checkbox"/> DF		<input checked="" type="checkbox"/> DF
	<input type="checkbox"/> A		<input type="checkbox"/> A		<input type="checkbox"/> A		<input type="checkbox"/> A		<input type="checkbox"/> A
	<input type="checkbox"/> D		<input type="checkbox"/> D		<input type="checkbox"/> D		<input type="checkbox"/> D		<input type="checkbox"/> D
	<input type="checkbox"/> C		<input type="checkbox"/> C		<input type="checkbox"/> C		<input type="checkbox"/> C		<input type="checkbox"/> C

VALUTAZIONE CROMATICA DI SINTESI NEL CONTESTO PAESAGGISTICO
☐ Alterazione molto rilevante ☐ Alterazione rilevante ☒ Alterazione non rilevante

☐ Incongruità materiche ☐ Incongruità lessicali ☐
CARATTERI COSTRUTTIVI
☐ Matrice rustica ☐ Matrice abitativa ☒ Matrice ibrida
STATO DI CONSERVAZIONE DELLE SUPERFICI
☒ Buono ☐ Mediocre ☐ Cattivo ☐ Pessimo
Annotazioni sull'incidenza di altri fenomeni di degrado e/o alterazione

Necessita di riordino cromatico



**PROGETTO NORMA DEL LUNGOMARE
DI MARCIANA MARINA
SCHEDA UNITA' DI FACCIATA/4**

Rif. SCHEDA

055

SEZIONE MONITORAGGIO DELL'UNITA' DI FACCIATA

Elaborazione indici

A - Grado di impatto visivo	basso	1		medio	2		alto	4	X
B - Grado di alterazione	basso	3	X	medio	2		alto	1	
C - Condizioni conservative	buone	1	X	medie	2		cattive	4	
D - Grado di alterazione in ambito cromatico e materico/ paesaggistico	basso	1		medio	2	X	alto	3	

Elaborazione parametri

Priorità (A+C)	bassa (2÷3)		media (4÷6)	X	alta (=8)	
Rilevanza (A x B)	bassa (1÷3)		media (4÷6)		alta (8÷12)	X
Recuperabilità (C x D)	alta (1÷3)	X	media (4÷6)		bassa (8÷12)	
Compatibilità (B/D)	alta (>2)		media (1÷2)	X	bassa (<1)	

SEGNALAZIONE PRE-PROGETTUALE DI PIANO

Indicazioni cromatiche con sistema comparativo ACC 4041

Colori di progetto norma (sostitutivi/correttivi/adattativi)	Fondi	Cornici	Basam/Zocc	Porte/portoni	Persiane
A Cromatismo	E4	ON	/	DI SERIE	DI SERIE
B Saturazione	20	00			
C Tonalità	70	90			
Simulazione in acquerello <input checked="" type="checkbox"/> si <input type="checkbox"/> no					

Altro:

Avancorpo porticato al pianterreno: D6.35.55; Primo piano: E4.25.75; Secondo piano: E4.20.70

Redattore

G.A.C. – N.C.G. - D.C.

Data rilievo cromatico

giugno 2014



**PROGETTO NORMA DEL LUNGOMARE
DI MARCIANA MARINA
SCHEDA UNITA' DI FACCIA TA/1**

Rif. SCHEDA

056

Area di riferimento: LUNGOMARE	
Individuazione urbana: VIALE MARGHERITA n.c. 74, 76, 77	
Foglio catastale: 2 part. 39005-215	
Denominazione/tipologia: 7c	



Vista generale



Vista generale laterale (b)



Fronte su viale Margherita



**PROGETTO NORMA DEL LUNGOMARE
DI MARCIANA MARINA
SCHEDA UNITA' DI FACCIA/2**

Rif. SCHEDA

056



Fronte su viale Margherita



Fronte laterale (b)

Grafico con rilievo codici colore (ex 211)

FONDO	D2.15.75 F2.15.85 E0.20.70	BASAM/ZOCC		CORNICI	ON.00.90
ALTRO	edificio articolato in forma scalare con fronte laterale (b) molto esteso				



**PROGETTO NORMA DEL LUNGOMARE
DI MARCIANA MARINA
SCHEDA UNITA' DI FACCIATA/3**

Rif. SCHEDA

056**DESCRIZIONE FRONTE**

☐ Edilizia di antica formazione ☐ Edilizia storica moderna ☒ Edilizia di formazione recente

MATERIALI FACCIA VISTA

☐ laterizio ☐ lapideo ☐ marmoreo ☐ cementizio

☒ intonaco ☐ altro:

TIPO DI FINITURA PITTORICA

☐ Minerale ☒ Tempera ☐ Altro:

GRANA DELLA FINITURA PITTORICA

☒ Liscia ☐ Ruvida ☐ Intermedia ☐ Altro:

VALUTAZIONE DEI COLORI RILEVATI

DF – difforme A – atipico D- deviato C- compatibile

Elementi principali

1	fondo facciata	2	basamento	3	zoccolo	4	cornici	5	decori
	<input type="checkbox"/> DF		<input type="checkbox"/> DF		<input type="checkbox"/> DF		<input type="checkbox"/> DF		<input type="checkbox"/> DF
	<input type="checkbox"/> A		<input type="checkbox"/> A		<input type="checkbox"/> A		<input type="checkbox"/> A		<input type="checkbox"/> A
	<input checked="" type="checkbox"/> D		<input type="checkbox"/> D		<input type="checkbox"/> D		<input type="checkbox"/> D		<input type="checkbox"/> D
	<input type="checkbox"/> C		<input type="checkbox"/> C		<input type="checkbox"/> C		<input type="checkbox"/> C		<input type="checkbox"/> C

Elementi accessori di facciata

6	portone	7	inferriate	8	serramenti	9	persiane	10	porticato
	<input type="checkbox"/> DF		<input type="checkbox"/> DF		<input type="checkbox"/> DF		<input type="checkbox"/> DF		<input checked="" type="checkbox"/> DF
	<input type="checkbox"/> A		<input type="checkbox"/> A		<input type="checkbox"/> A		<input type="checkbox"/> A		<input type="checkbox"/> A
	<input type="checkbox"/> D		<input type="checkbox"/> D		<input type="checkbox"/> D		<input type="checkbox"/> D		<input type="checkbox"/> D
	<input type="checkbox"/> C		<input type="checkbox"/> C		<input type="checkbox"/> C		<input type="checkbox"/> C		<input type="checkbox"/> C

VALUTAZIONE CROMATICA DI SINTESI NEL CONTESTO PAESAGGISTICO

☐ Alterazione molto rilevante ☐ Alterazione rilevante ☒ Alterazione non rilevante

☐ Incongruità materiche ☐ Incongruità lessicali ☐

CARATTERI COSTRUTTIVI

☐ Matrice rustica ☐ Matrice abitativa ☒ Matrice ibrida

STATO DI CONSERVAZIONE DELLE SUPERFICI

☒ Buono ☐ Mediocre ☐ Cattivo ☐ Pessimo

Annotazioni sull'incidenza di altri fenomeni di degrado e/o alterazione

Necessita di riordino estetico e ridistribuzione cromatica sui fronti prospettici



**PROGETTO NORMA DEL LUNGOMARE
DI MARCIANA MARINA
SCHEDA UNITA' DI FACCIATA/4**

Rif. SCHEDA

056

SEZIONE MONITORAGGIO DELL'UNITA' DI FACCIATA

Elaborazione indici

A - Grado di impatto visivo	basso	1		medio	2		alto	4	X
B - Grado di alterazione	basso	3		medio	2	X	alto	1	
C - Condizioni conservative	buone	1	X	medie	2		cattive	4	
D - Grado di alterazione in ambito cromatico e materico/ paesaggistico	basso	1		medio	2	X	alto	3	

Elaborazione parametri

Priorità (A+C)	bassa (2÷3)		media (4÷6)	X	alta (=8)	
Rilevanza (A x B)	bassa (1÷3)		media (4÷6)		alta (8÷12)	X
Recuperabilità (C x D)	alta (1÷3)	X	media (4÷6)		bassa (8÷12)	
Compatibilità (B/D)	alta (>2)		media (1÷2)	X	bassa (<1)	

SEGNALAZIONE PRE-PROGETTUALE DI PIANO

Indicazioni cromatiche con sistema comparativo ACC 4041

Colori di progetto norma (sostitutivi/correttivi/adattativi)	Fondi	Cornici	Basam/Zocc	Porte/portoni	Persiane
A Cromatismo	E4		/	DI SERIE	bianche
B Saturazione	30				
C Tonalità	70				
Simulazione in acquerello <input checked="" type="checkbox"/> si <input type="checkbox"/> no					

Altro:

Avancorpo porticato: E0.30.60; Primo piano: E4.30.70; Secondo piano: E8.25.80; fronte laterale (b) da suddividere cromaticamente.

Redattore

G.A.C. – N.C.G. – D.C.

Data rilievo cromatico

giugno 2014

QUADRO DI UNIONE DELLE AREE DI RIFERIMENTO

VIALE MARGHERITA (LA FENICIA)
scheda n. 57

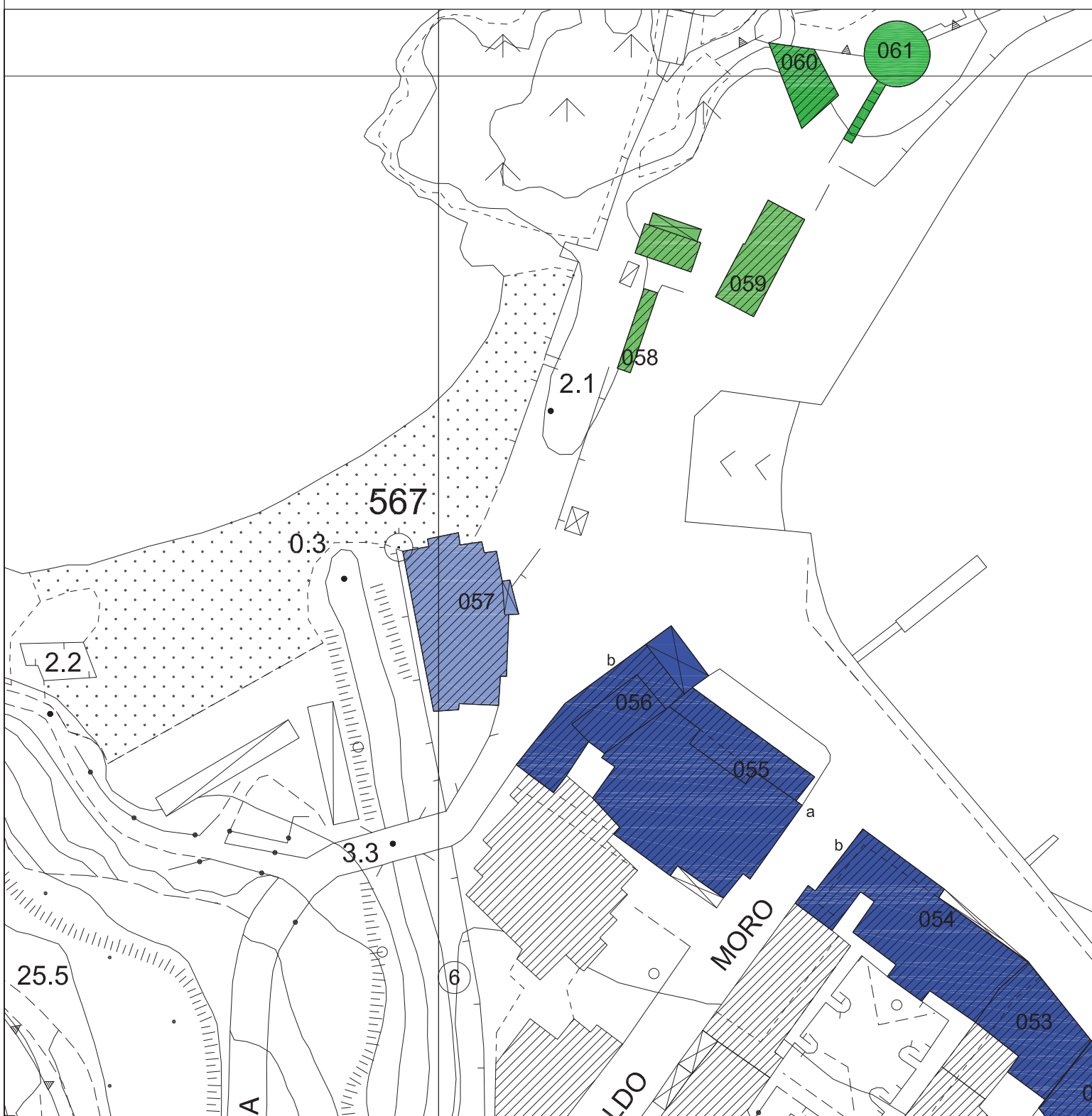

 PROGETTO NORMA DEL LUNGOMARE DI MARCIANA MARINA SCHEDA UNITA' DI FACCIATA/1	Rif. SCHEDA
	057

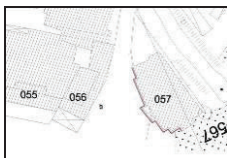
Area di riferimento: VIALE MARGHERITA – LA FENICIA	
Individuazione urbana: VIALE MARGHERITA n.c. 69	
Foglio catastale: 2 part. 1157	
Denominazione/tipologia: 9b	



Vista generale



Particolare zona ingresso

Particolare



**PROGETTO NORMA DEL LUNGOMARE
DI MARCIANA MARINA
SCHEDA UNITA' DI FACCIA TA/2**

Rif. SCHEDA

057

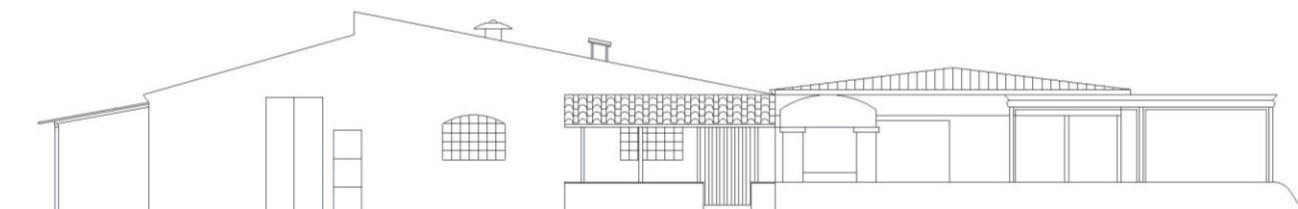

Fronte viale Margherita

Grafico con rilievo codici colore

FONDO	D2.20.60	BASAM/ZOCC		CORNICI	
ALTRO					

 PROGETTO NORMA DEL LUNGOMARE DI MARCIANA MARINA SCHEDA UNITA' DI FACCIATA/3	Rif. SCHEDA
	057

DESCRIZIONE FRONTE	
<input type="checkbox"/> Edilizia di antica formazione <input type="checkbox"/> Edilizia storica moderna <input checked="" type="checkbox"/> Edilizia di formazione recente	
MATERIALI FACCIA VISTA	
<input type="checkbox"/> laterizio <input type="checkbox"/> lapideo <input type="checkbox"/> marmoreo <input type="checkbox"/> cementizio	
<input checked="" type="checkbox"/> intonaco <input type="checkbox"/> struttura composita	

TIPO DI FINITURA PITTORICA	
<input type="checkbox"/> Minerale <input checked="" type="checkbox"/> Tempera <input type="checkbox"/> Altro:	

GRANA DELLA FINITURA PITTORICA	
<input checked="" type="checkbox"/> Liscia <input type="checkbox"/> Ruvida <input type="checkbox"/> Intermedia <input type="checkbox"/> Altro:	

VALUTAZIONE DEI COLORI RILEVATI									
DF – difforme A – atipico D- deviato C- compatibile									
Elementi principali									
1	fondo facciata	2	basamento	3	zoccolo	4	cornici	5	decori
	<input type="checkbox"/> DF		<input type="checkbox"/> DF		<input type="checkbox"/> DF		<input type="checkbox"/> DF		<input type="checkbox"/> DF
	<input type="checkbox"/> A		<input type="checkbox"/> A		<input type="checkbox"/> A		<input type="checkbox"/> A		<input type="checkbox"/> A
	<input checked="" type="checkbox"/> D		<input type="checkbox"/> D		<input type="checkbox"/> D		<input type="checkbox"/> D		<input type="checkbox"/> D
	<input type="checkbox"/> C		<input type="checkbox"/> C		<input type="checkbox"/> C		<input type="checkbox"/> C		<input type="checkbox"/> C

Elementi accessori di facciata									
6	portone	7	inferriate	8	serramenti	9	persiane	10	Elementi accessori
	<input type="checkbox"/> DF		<input type="checkbox"/> DF		<input type="checkbox"/> DF		<input type="checkbox"/> DF		<input type="checkbox"/> DF
	<input type="checkbox"/> A		<input type="checkbox"/> A		<input type="checkbox"/> A		<input type="checkbox"/> A		<input type="checkbox"/> A
	<input type="checkbox"/> D		<input type="checkbox"/> D		<input type="checkbox"/> D		<input type="checkbox"/> D		<input checked="" type="checkbox"/> D
	<input type="checkbox"/> C		<input type="checkbox"/> C		<input type="checkbox"/> C		<input type="checkbox"/> C		<input type="checkbox"/> C

VALUTAZIONE CROMATICA DI SINTESI NEL CONTESTO PAESAGGISTICO	
<input type="checkbox"/> Alterazione molto rilevante <input type="checkbox"/> Alterazione rilevante <input checked="" type="checkbox"/> Alterazione non rilevante	
<input type="checkbox"/> Incongruità materiche <input checked="" type="checkbox"/> Incongruità lessicali <input type="checkbox"/>	

CARATTERI COSTRUTTIVI	<input type="checkbox"/> Matrice rustica	<input type="checkbox"/> Matrice abitativa	<input checked="" type="checkbox"/> Matrice ibrida
STATO DI CONSERVAZIONE DELLE SUPERFICI			
<input type="checkbox"/> Buono	<input checked="" type="checkbox"/> Mediocre	<input type="checkbox"/> Cattivo	<input type="checkbox"/> Pessimo

Annotazioni sull'incidenza di altri fenomeni di degrado e/o alterazione
Necessita di manutenzione straordinaria



**PROGETTO NORMA DEL LUNGOMARE
DI MARCIANA MARINA
SCHEDA UNITA' DI FACCIATA/4**

Rif. SCHEDA

057

SEZIONE MONITORAGGIO DELL'UNITA' DI FACCIATA

Elaborazione indici

A - Grado di impatto visivo	basso	1	X	medio	2		alto	4	
B - Grado di alterazione	basso	3	X	medio	2		alto	1	
C - Condizioni conservative	buone	1		medie	2	X	cattive	4	
D - Grado di alterazione in ambito cromatico e materico/ paesaggistico	basso	1		medio	2	X	alto	3	

Elaborazione parametri

Priorità (A+C)	bassa (2÷3)	X	media (4÷6)		alta (=8)	
Rilevanza (A x B)	bassa (1÷3)	X	media (4÷6)		alta (8÷12)	
Recuperabilità (C x D)	alta (1÷3)		media (4÷6)	X	bassa (8÷12)	
Compatibilità (B/D)	alta (>2)		media (1÷2)	X	bassa (<1)	

SEGNALAZIONE PRE-PROGETTUALE DI PIANO

Indicazioni cromatiche con sistema comparativo ACC 4041

Colori di progetto norma (sostitutivi/correttivi/adattativi)	Fondi	Cornici	Basam/Zocc	Porte/portoni	Persiane
A Cromatismo	D2	/	/	DI SERIE	DI SERIE
B Saturazione	35				
C Tonalità	55				
Simulazione in acquerello <input checked="" type="checkbox"/> si <input type="checkbox"/> no					

Altro:

Redattore

G.A.C. – N.C.G. – D.C.

Data rilievo cromatico

giugno 2014

QUADRO DI UNIONE DELLE AREE DI RIFERIMENTO

PIAZZALE BERNOTTI
schede n. 58-59

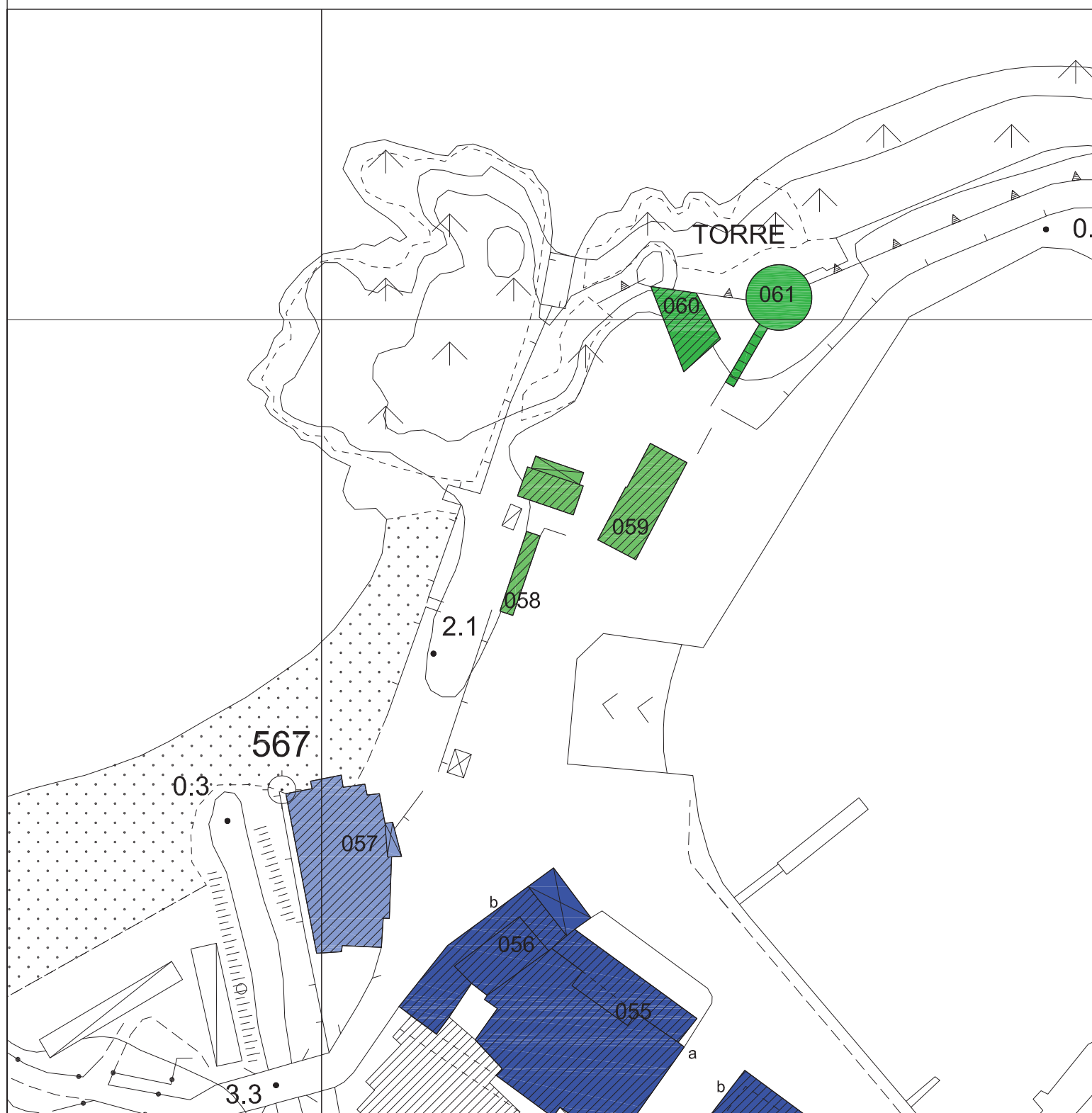

 PROGETTO NORMA DEL LUNGOMARE DI MARCIANA MARINA SCHEDA UNITA' DI FACCIA/1	Rif. SCHEDA
	058

Area di riferimento: PIAZZALE BERNOTTI	
Individuazione urbana: PIAZZALE AMMIRAGLIO ROMEO BERNOTTI n.c	
Foglio catastale: 2 part. 1328-1329	
Denominazione/tipologia: 9a - bagni pubblici	



Vista generale



**PROGETTO NORMA DEL LUNGOMARE
DI MARCIANA MARINA
SCHEDA UNITA' DI FACCIA/2**

Rif. SCHEDA

058

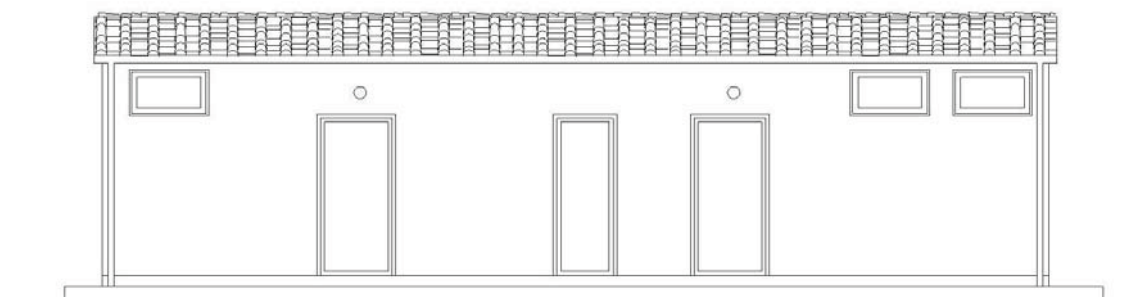

Fronte Piazzale Ammiraglio Romeo Bernotti

Grafico con rilievo codici colore

FONDO	G1.13.79	BASAM/ZOCC		CORNICI	
ALTRO					



**PROGETTO NORMA DEL LUNGOMARE
DI MARCIANA MARINA
SCHEDA UNITA' DI FACCIA TA/3**

Rif. SCHEDA

058**DESCRIZIONE FRONTE**

☐ Edilizia di antica formazione ☐ Edilizia storica moderna ☒ Edilizia di formazione recente

MATERIALI FACCIA VISTA

☐ laterizio ☐ lapideo ☐ marmoreo ☐ cementizio

☒ intonaco ☐ altro:

TIPO DI FINITURA PITTORICA

☐ Minerale ☒ Tempera ☐ Altro:

GRANA DELLA FINITURA PITTORICA

☒ Liscia ☐ Ruvida ☐ Intermedia ☐ Altro:

VALUTAZIONE DEI COLORI RILEVATI

DF – difforme A – atipico D- deviato C- compatibile

Elementi principali

1	fondo facciata	2	basamento	3	zoccolo	4	cornici	5	decori
	<input type="checkbox"/> DF		<input type="checkbox"/> DF		<input type="checkbox"/> DF		<input type="checkbox"/> DF		<input type="checkbox"/> DF
	<input type="checkbox"/> A		<input type="checkbox"/> A		<input type="checkbox"/> A		<input type="checkbox"/> A		<input type="checkbox"/> A
	<input type="checkbox"/> D		<input type="checkbox"/> D		<input type="checkbox"/> D		<input type="checkbox"/> D		<input type="checkbox"/> D
	<input checked="" type="checkbox"/> C		<input type="checkbox"/> C		<input type="checkbox"/> C		<input type="checkbox"/> C		<input type="checkbox"/> C

Elementi accessori di facciata

6	portone	7	inferriate	8	serramenti	9	persiane	10	altro
	<input type="checkbox"/> DF		<input type="checkbox"/> DF		<input type="checkbox"/> DF		<input type="checkbox"/> DF		<input type="checkbox"/> DF
	<input type="checkbox"/> A		<input type="checkbox"/> A		<input type="checkbox"/> A		<input type="checkbox"/> A		<input type="checkbox"/> A
	<input type="checkbox"/> D		<input type="checkbox"/> D		<input type="checkbox"/> D		<input type="checkbox"/> D		<input type="checkbox"/> D
	<input type="checkbox"/> C		<input type="checkbox"/> C		<input type="checkbox"/> C		<input type="checkbox"/> C		<input type="checkbox"/> C

VALUTAZIONE CROMATICA DI SINTESI NEL CONTESTO PAESAGGISTICO

☐ Alterazione molto rilevante ☐ Alterazione rilevante ☐ Alterazione non rilevante

☐ Incongruità materiche ☐ Incongruità lessicali ☒ incongruità ambientali

CARATTERI COSTRUTTIVI

☐ Matrice rustica ☐ Matrice abitativa ☐ Matrice ibrida

STATO DI CONSERVAZIONE DELLE SUPERFICI

☒ Buono ☐ Mediocre ☐ Cattivo ☐ Pessimo

Annotazioni sull'incidenza di altri fenomeni di degrado e/o alterazione

Edificio destinato ai bagni pubblici. Necessita di ristrutturazione urbanistica



**PROGETTO NORMA DEL LUNGOMARE
DI MARCIANA MARINA
SCHEDA UNITA' DI FACCIATA/4**

Rif. SCHEDA

058

SEZIONE MONITORAGGIO DELL'UNITA' DI FACCIATA

Elaborazione indici

A - Grado di impatto visivo	basso	1		medio	2		alto	4	X
B - Grado di alterazione	basso	3	X	medio	2		alto	1	
C - Condizioni conservative	buone	1	X	medie	2		cattive	4	
D - Grado di alterazione in ambito cromatico e materico/ paesaggistico	basso	1		medio	2		alto	3	X

Elaborazione parametri

Priorità (A+C)	bassa (2÷3)		media (4÷6)	X	Alta (=8)	
Rilevanza (A x B)	bassa (1÷3)		media (4÷6)		alta (8÷12)	X
Recuperabilità (C x D)	alta (1÷3)	X	media (4÷6)		bassa (8÷12)	
Compatibilità (B/D)	alta (>2)		media (1÷2)	X	bassa (<1)	

SEGNALAZIONE PRE-PROGETTUALE DI PIANO

Indicazioni cromatiche con sistema comparativo ACC 4041

Colori di progetto norma (sostitutivi/correttivi/adattativi)	Fondi	Cornici	Basam/Zocc	Porte/portoni	Persiane
A Cromatismo	G1	G0	G0	ON	/
B Saturazione	13	05	05	00	
C Tonalità	79	88	88	90	
Simulazione in acquerello <input checked="" type="checkbox"/> si <input type="checkbox"/> no					

Altro:

Redattore

G.A.C. – N.C.G. – D.C.

Data rilievo cromatico

giugno 2014



**PROGETTO NORMA DEL LUNGOMARE
DI MARCIANA MARINA
SCHEDA UNITA' DI FACCIA TA/1**

Rif. SCHEDA

059

Area di riferimento: PIAZZALE BERNOTTI

Individuazione urbana: PIAZZALE AMMIRAGLIO BERNOTTI n.c 2,3

Foglio catastale: 2 part. 41-1330

Denominazione/tipologia: 10c – ufficio locale marittimo

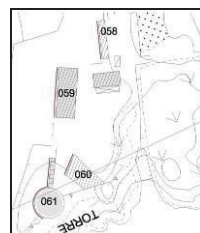

Fronte su piazzale Ammiraglio Romeo Bernotti



Fronte sul retro



**PROGETTO NORMA DEL LUNGOMARE
DI MARCIANA MARINA
SCHEDA UNITA' DI FACCIA/2**

Rif. SCHEDA

059

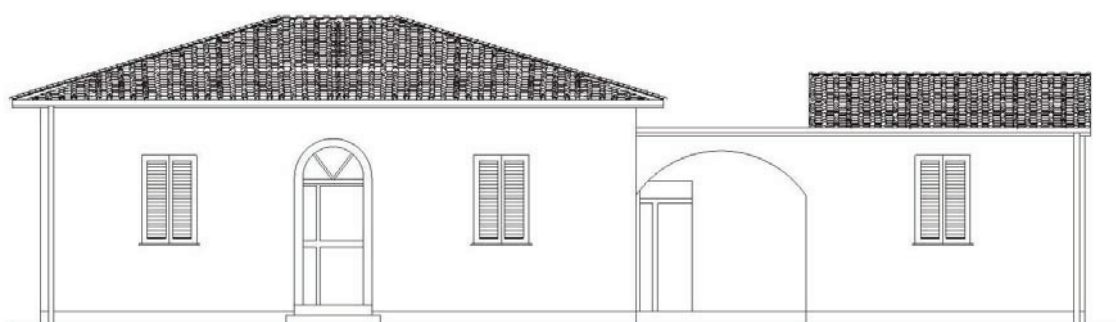

(rilievo elaborato giugno 2014)

Fronte su piazzale Ammiraglio Romeo Bernotti

Grafico con rilievo codici colore

FONDO	B6.10.70	BASAM/ZOCC		CORNICI	
ALTRO	Il retro è rivestito a piastrelle				

**PROGETTO NORMA DEL LUNGOMARE
DI MARCIANA MARINA
SCHEDA UNITA' DI FACCIATA/3**

Rif. SCHEDA

059**DESCRIZIONE FRONTE**
☐ Edilizia di antica formazione ☒ Edilizia storica moderna ☐ Edilizia di formazione recente
MATERIALI FACCIA VISTA
☐ laterizio ☐ lapideo ☐ marmoreo ☐ cementizio

☒ intonaco ☐ altro:
TIPO DI FINITURA PITTORICA
☐ Minerale ☒ Tempera ☐ Altro:
GRANA DELLA FINITURA PITTORICA
☒ Liscia ☐ Ruvida ☐ Intermedia ☐ Altro:
VALUTAZIONE DEI COLORI RILEVATI

DF – difforme A – atipico D- deviato C- compatibile

Elementi principali

1	fondo facciata	2	basamento	3	zoccolo	4	cornici	5	decori
	<input type="checkbox"/> DF		<input type="checkbox"/> DF		<input type="checkbox"/> DF		<input type="checkbox"/> DF		<input type="checkbox"/> DF
	<input type="checkbox"/> A		<input type="checkbox"/> A		<input type="checkbox"/> A		<input type="checkbox"/> A		<input type="checkbox"/> A
	<input checked="" type="checkbox"/> D		<input type="checkbox"/> D		<input type="checkbox"/> D		<input type="checkbox"/> D		<input type="checkbox"/> D
	<input type="checkbox"/> C		<input type="checkbox"/> C		<input type="checkbox"/> C		<input type="checkbox"/> C		<input type="checkbox"/> C

Elementi accessori di facciata

6	portone	7	inferriate	8	serramenti	9	persiane	10	altro
	<input type="checkbox"/> DF		<input type="checkbox"/> DF		<input type="checkbox"/> DF		<input type="checkbox"/> DF		<input type="checkbox"/> DF
	<input type="checkbox"/> A		<input type="checkbox"/> A		<input type="checkbox"/> A		<input type="checkbox"/> A		<input type="checkbox"/> A
	<input type="checkbox"/> D		<input type="checkbox"/> D		<input type="checkbox"/> D		<input type="checkbox"/> D		<input type="checkbox"/> D
	<input type="checkbox"/> C		<input type="checkbox"/> C		<input type="checkbox"/> C		<input type="checkbox"/> C		<input type="checkbox"/> C

VALUTAZIONE CROMATICA DI SINTESI NEL CONTESTO PAESAGGISTICO
☐ Alterazione molto rilevante ☐ Alterazione rilevante ☒ Alterazione non rilevante

☐ Incongruità materiche ☐ Incongruità lessicali ☐
CARATTERI COSTRUTTIVI
☐ Matrice rustica ☐ Matrice abitativa ☒ Matrice ibrida
STATO DI CONSERVAZIONE DELLE SUPERFICI
☒ Buono ☐ Mediocre ☐ Cattivo ☐ Pessimo
Annotazioni sull'incidenza di altri fenomeni di degrado e/o alterazione

Necessita di riordino cromatico



**PROGETTO NORMA DEL LUNGOMARE
DI MARCIANA MARINA
SCHEMA UNITA' DI FACCIA/4**

Rif. SCHEMA

059

SEZIONE MONITORAGGIO DELL'UNITA' DI FACCIA

Elaborazione indici

A - Grado di impatto visivo	basso	1		medio	2	X	alto	4	
B - Grado di alterazione	basso	3	X	medio	2		alto	1	
C - Condizioni conservative	buone	1	X	medie	2		cattive	4	
D - Grado di alterazione in ambito cromatico e materico/ paesaggistico	basso	1	X	medio	2		alto	3	

Elaborazione parametri

Priorità (A+C)	bassa (2÷3)	X	media (4÷6)		alta (=8)	
Rilevanza (A x B)	bassa (1÷3)		media (4÷6)	X	alta (8÷12)	
Recuperabilità (C x D)	alta (1÷3)	X	media (4÷6)		bassa (8÷12)	
Compatibilità (B/D)	alta (>2)	X	media (1÷2)		bassa (<1)	

SEGNALAZIONE PRE-PROGETTUALE DI PIANO

Indicazioni cromatiche con sistema comparativo ACC 4041

Colori di progetto norma (sostitutivi/correttivi/adattativi)	Fondi	Cornici	Basam/Zocc	Porte/portoni	Persiane
A Cromatismo	D2	/	/	DI SERIE	DI SERIE
B Saturazione	20				
C Tonalità	60				
Simulazione in acquerello <input checked="" type="checkbox"/> si <input type="checkbox"/> no					

Altro:

Da evitare le piastrelle sul fronte tergale.

Redattore

G.A.C. – N.C.G. – D.C.

Data rilievo cromatico

giugno 2014

QUADRO DI UNIONE DELLE AREE DI RIFERIMENTO

TORRE DI MARCIANA MARINA
schede n. 60-61

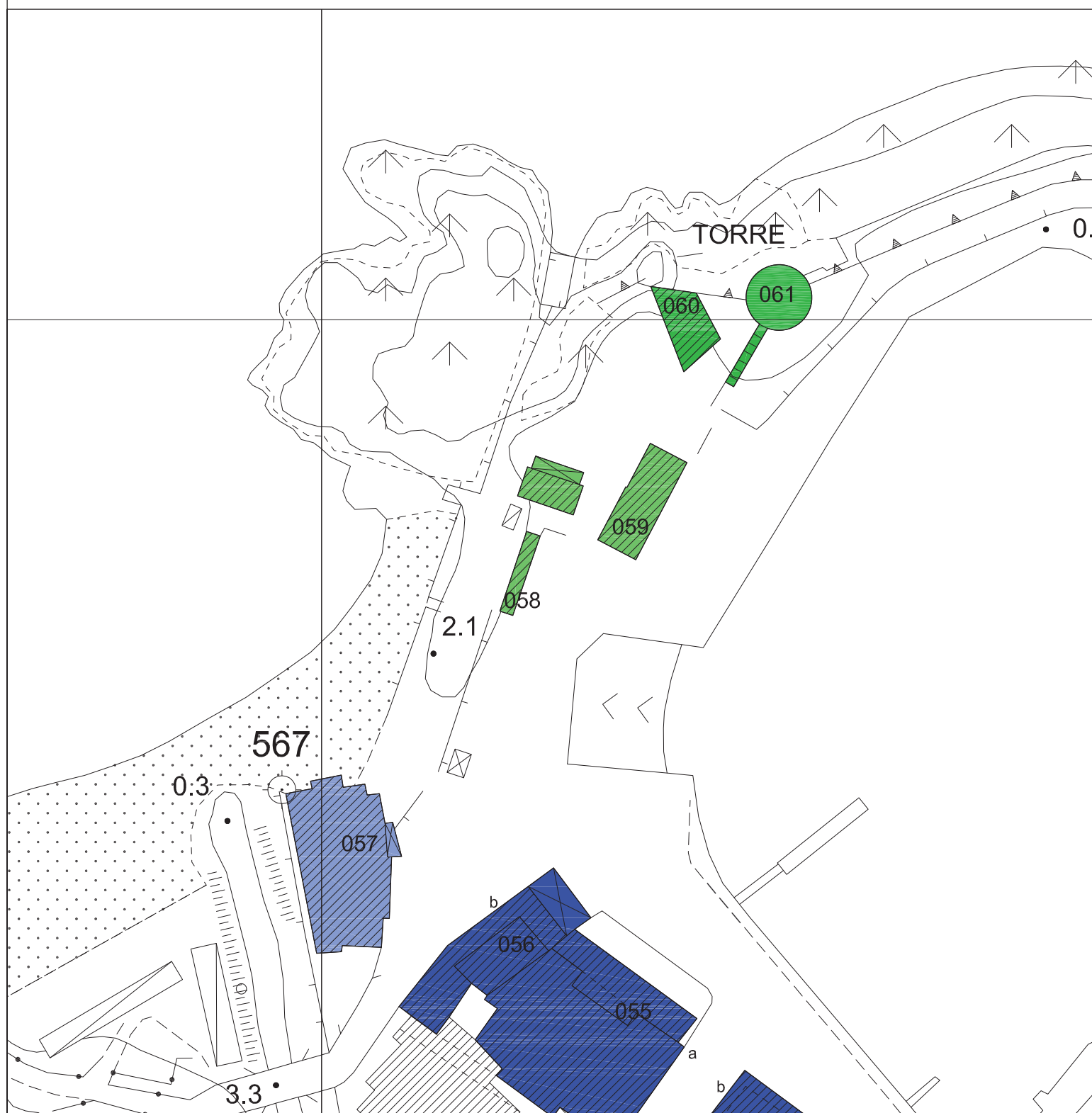



**PROGETTO NORMA DEL LUNGOMARE
DI MARCIANA MARINA
SCHEDA UNITA' DI FACCIA TA/1**

Rif. SCHEDA

060

Area di riferimento: TORRE DI MARCIANA MARINA

Individuazione urbana: PIAZZALE AMMIRAGLIO BERNOTTI n.c

Foglio catastale: 2 part. 816

Denominazione/tipologia: 1a, 60b (rustico), 9c

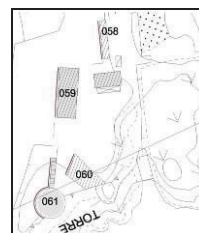

Fronte su piazzale Ammiraglio Bernotti



Fabbricato rustico nel resede



**PROGETTO NORMA DEL LUNGOMARE
DI MARCIANA MARINA
SCHEDA UNITA' DI FACCIATA/2**

Rif. SCHEDA

060



Grafico con rilievo codici colore

FONDO	C8.25.50	BASAM/ZOCC		CORNICI	
ALTRO					

**PROGETTO NORMA DEL LUNGOMARE
DI MARCIANA MARINA
SCHEDA UNITA' DI FACCIA TA/3**

Rif. SCHEDA

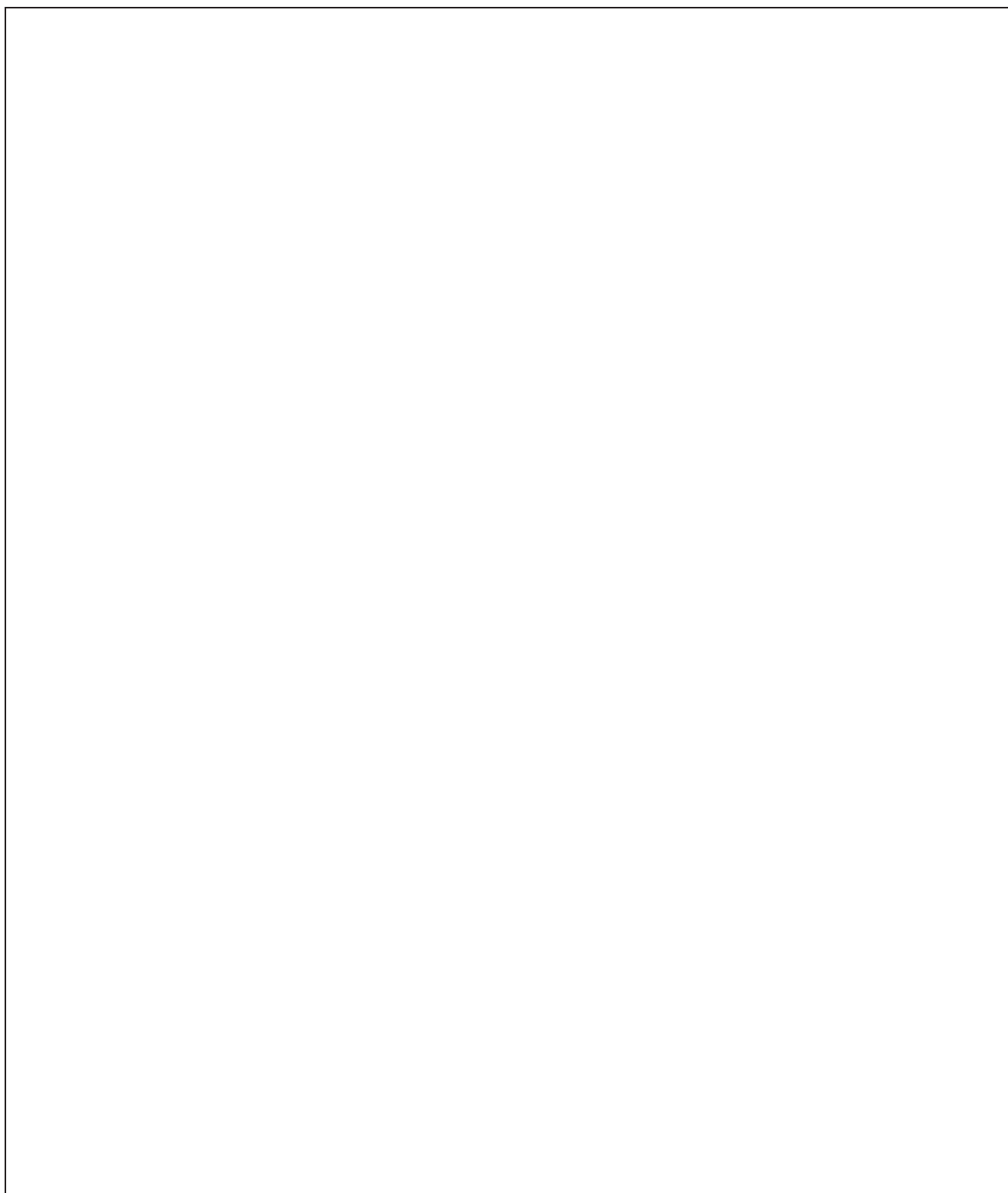
060**DESCRIZIONE FRONTE**
☐ Edilizia di antica formazione ☐ Edilizia storica moderna ☒ Edilizia di formazione recente
MATERIALI FACCIA VISTA
☐ laterizio ☐ lapideo ☐ marmoreo ☐ cementizio

☒ intonaco ☐ altro:
TIPO DI FINITURA PITTORICA
☐ Minerale ☒ Tempera ☐ Altro:
GRANA DELLA FINITURA PITTORICA
☒ Liscia ☐ Ruvida ☐ Intermedia ☐ Altro:
VALUTAZIONE DEI COLORI RILEVATI

DF – difforme A – atipico D- deviato C- compatibile

Elementi principali

1	fondo facciata	2	basamento	3	zoccolo	4	cornici	5	decori
	<input type="checkbox"/> DF		<input type="checkbox"/> DF		<input type="checkbox"/> DF		<input type="checkbox"/> DF		<input type="checkbox"/> DF
	<input type="checkbox"/> A		<input type="checkbox"/> A		<input type="checkbox"/> A		<input type="checkbox"/> A		<input type="checkbox"/> A
	<input type="checkbox"/> D		<input type="checkbox"/> D		<input type="checkbox"/> D		<input type="checkbox"/> D		<input type="checkbox"/> D
	<input type="checkbox"/> C		<input type="checkbox"/> C		<input type="checkbox"/> C		<input type="checkbox"/> C		<input type="checkbox"/> C

Elementi accessori di facciata

6	portone	7	inferriate	8	serramenti	9	persiane	10	altro
	<input checked="" type="checkbox"/> DF		<input type="checkbox"/> DF		<input type="checkbox"/> DF		<input type="checkbox"/> DF		<input type="checkbox"/> DF
	<input type="checkbox"/> A		<input type="checkbox"/> A		<input type="checkbox"/> A		<input type="checkbox"/> A		<input type="checkbox"/> A
	<input type="checkbox"/> D		<input type="checkbox"/> D		<input type="checkbox"/> D		<input type="checkbox"/> D		<input type="checkbox"/> D
	<input type="checkbox"/> C		<input type="checkbox"/> C		<input type="checkbox"/> C		<input type="checkbox"/> C		<input type="checkbox"/> C

VALUTAZIONE CROMATICA DI SINTESI NEL CONTESTO PAESAGGISTICO
☒ Alterazione molto rilevante ☐ Alterazione rilevante ☐ Alterazione non rilevante

☒ Incongruità materiche ☐ Incongruità lessicali ☐
CARATTERI COSTRUTTIVI
☐ Matrice rustica ☐ Matrice abitativa ☒ Matrice ibrida
STATO DI CONSERVAZIONE DELLE SUPERFICI
☐ Buono ☐ Mediocre ☒ Cattivo ☐ Pessimo
Annotazioni sull'incidenza di altri fenomeni di degrado e/o alterazione

Necessita di ristrutturazione urbanistica



**PROGETTO NORMA DEL LUNGOMARE
DI MARCIANA MARINA
SCHEMA UNITA' DI FACCIA/4**

Rif. SCHEMA

060

SEZIONE MONITORAGGIO DELL'UNITA' DI FACCIA

Elaborazione indici

A - Grado di impatto visivo	basso	1		medio	2		alto	4	X
B - Grado di alterazione	basso	3		medio	2		alto	1	X
C - Condizioni conservative	buone	1		medie	2		cattive	4	X
D - Grado di alterazione in ambito cromatico e materico/ paesaggistico	basso	1		medio	2		alto	3	X

Elaborazione parametri

Priorità (A+C)	bassa (2÷3)		media (4÷6)		alta (=8)	X
Rilevanza (A x B)	bassa (1÷3)		media (4÷6)	X	alta (8÷12)	
Recuperabilità (C x D)	alta (1÷3)		media (4÷6)		bassa (8÷12)	X
Compatibilità (B/D)	alta (>2)		media (1÷2)		bassa (<1)	X

SEGNALAZIONE PRE-PROGETTUALE DI PIANO

Indicazioni cromatiche con sistema comparativo ACC 4041

Colori di progetto norma (sostitutivi/correttivi/adattativi)	Fondi	Cornici	Basam/Zocc	Porte/portoni	Persiane
A Cromatismo	C8	/	/	DI SERIE	bianche
B Saturazione	30				
C Tonalità	50				
Simulazione in acquerello <input checked="" type="checkbox"/> si <input type="checkbox"/> no					

Altro:

Redattore

G.A.C. – N.C.G. – D.C.

Data rilievo cromatico

giugno 2014



**PROGETTO NORMA DEL LUNGOMARE
DI MARCIANA MARINA
SCHEDA UNITA' DI FACCIATA/1**

Rif. SCHEDA

061

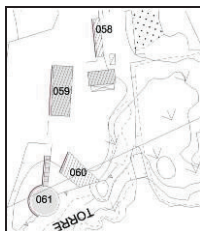
Area di riferimento: TORRE DI MARCIANA MARINA	
Individuazione urbana: PIAZZALE AMMIRAGLIO ROMEO BERNOTTI n.c	
Foglio catastale: 2 part. 40	
Denominazione/tipologia: 10b	



Fronte su piazzale Ammiraglio Bernotti





**PROGETTO NORMA DEL LUNGOMARE
DI MARCIANA MARINA
SCHEDA UNITA' DI FACCIAITA/2**

Rif. SCHEDA

061

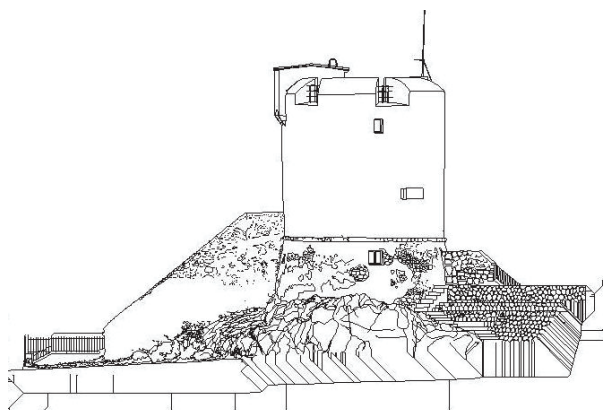

Prospetto ovest

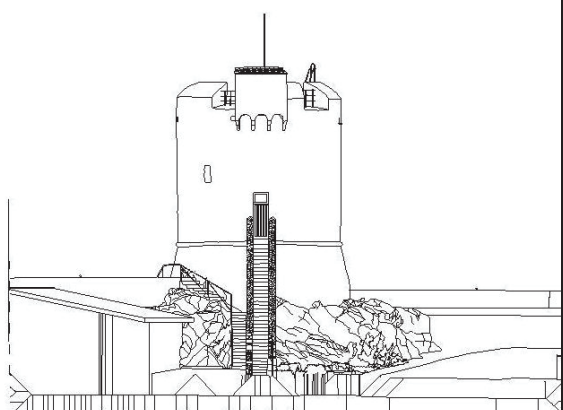

Prospetto nord

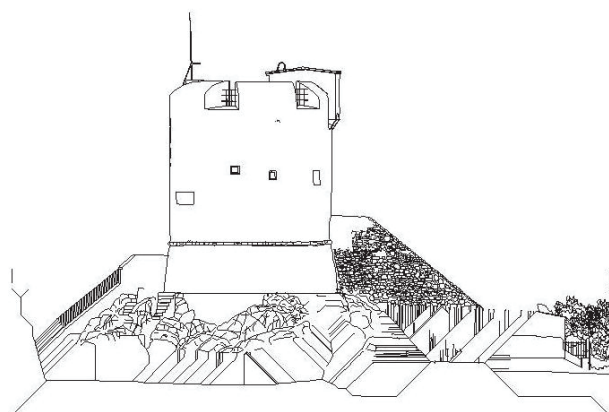

Prospetto est

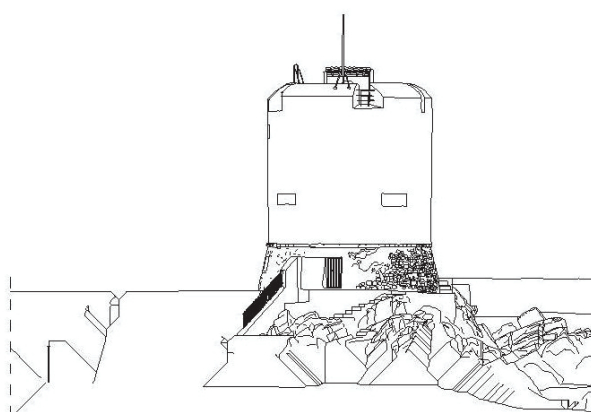

Prospetto sud

Grafico con rilievo codici colore

FONDO		BASAM/ZOCC		CORNICI	
ALTRO					



**PROGETTO NORMA DEL LUNGOMARE
DI MARCIANA MARINA
SCHEDA UNITA' DI FACCIA TA/3**

Rif. SCHEDA

061**DESCRIZIONE FRONTE**

☒ Edilizia di antica formazione ☐ Edilizia storica moderna ☐ Edilizia di formazione recente

MATERIALI FACCIA VISTA

☐ laterizio ☐ lapideo ☐ marmoreo ☐ cementizio

☒ intonaco ☐ altro:

TIPO DI FINITURA PITTORICA

☒ Minerale ☐ Tempera ☐ Altro:

GRANA DELLA FINITURA PITTORICA

☐ Liscia ☐ Ruvida ☒ Intermedia ☐ Altro:

VALUTAZIONE DEI COLORI RILEVATI

DF – difforme A – atipico D- deviato C- compatibile

Elementi principali

1	fondo facciata	2	basamento	3	zoccolo	4	cornici	5	decori
	<input type="checkbox"/> DF		<input type="checkbox"/> DF		<input type="checkbox"/> DF		<input type="checkbox"/> DF		<input type="checkbox"/> DF
	<input type="checkbox"/> A		<input type="checkbox"/> A		<input type="checkbox"/> A		<input type="checkbox"/> A		<input type="checkbox"/> A
	<input type="checkbox"/> D		<input type="checkbox"/> D		<input type="checkbox"/> D		<input type="checkbox"/> D		<input type="checkbox"/> D
	<input checked="" type="checkbox"/> C		<input type="checkbox"/> C		<input type="checkbox"/> C		<input checked="" type="checkbox"/> C		<input type="checkbox"/> C

Elementi accessori di facciata

6	portone	7	inferriate	8	serramenti	9	persiane	10	Elementi accessori
	<input checked="" type="checkbox"/> DF		<input type="checkbox"/> DF		<input type="checkbox"/> DF		<input type="checkbox"/> DF		<input type="checkbox"/> DF
	<input type="checkbox"/> A		<input type="checkbox"/> A		<input type="checkbox"/> A		<input type="checkbox"/> A		<input type="checkbox"/> A
	<input type="checkbox"/> D		<input type="checkbox"/> D		<input type="checkbox"/> D		<input type="checkbox"/> D		<input checked="" type="checkbox"/> D
	<input type="checkbox"/> C		<input type="checkbox"/> C		<input type="checkbox"/> C		<input type="checkbox"/> C		<input type="checkbox"/> C

VALUTAZIONE CROMATICA DI SINTESI NEL CONTESTO PAESAGGISTICO

☐ Alterazione molto rilevante ☐ Alterazione rilevante ☐ Alterazione non rilevante

☐ Incongruità materiche ☐ Incongruità lessicali ☒ Degrado architettonico

CARATTERI COSTRUTTIVI

☐ Matrice rustica ☐ Matrice abitativa ☐ Matrice ibrida

STATO DI CONSERVAZIONE DELLE SUPERFICI

☐ Buono ☐ Mediocre ☐ Cattivo ☒ Pessimo

Annotazioni sull'incidenza di altri fenomeni di degrado e/o alterazione

La torre, edificio specialistico già adattato a ad abitazione, necessita di interventi di risanamento conservativo e restauro con rifacimento parziale degli intonaci.



**PROGETTO NORMA DEL LUNGOMARE
DI MARCIANA MARINA
SCHEDA UNITA' DI FACCIATA/4**

Rif. SCHEDA

061

SEZIONE MONITORAGGIO DELL'UNITA' DI FACCIATA

Elaborazione indici

A - Grado di impatto visivo	basso	1		medio	2		alto	4	X
B - Grado di alterazione	basso	3		medio	2	X	alto	1	
C - Condizioni conservative	buone	1		medie	2		cattive	4	X
D - Grado di alterazione in ambito cromatico e materico/ paesaggistico	basso	1		medio	2	X	alto	3	

Elaborazione parametri

Priorità (A+C)	bassa (2÷3)		media (4÷6)		alta (=8)	X
Rilevanza (A x B)	bassa (1÷3)		media (4÷6)		alta (8÷12)	X
Recuperabilità (C x D)	alta (1÷3)		media (4÷6)		bassa (8÷12)	X
Compatibilità (B/D)	alta (>2)		media (1÷2)	X	bassa (<1)	

SEGNALAZIONE PRE-PROGETTUALE DI PIANO

Indicazioni cromatiche con sistema comparativo ACC 4041

Colori di progetto norma (sostitutivi/correttivi/adattativi)	Fondi	Cornici	Basam/Zocc	Porte/portoni	Persiane
A Cromatismo	E8	/	/	legno	/
B Saturazione	25				
C Tonalità	65				
Simulazione in acquerello <input checked="" type="checkbox"/> si <input type="checkbox"/> no					

Altro:

Tracce cromatiche alla sommità interna della torre: C8.20.40<x<E0.25.55. Restauro conservativo e consolidamento murario per l'avancorpo scala.

Redattore

G.A.C. – N.C.G. – D.C.

Data rilievo cromatico

giugno 2014